SONATA V

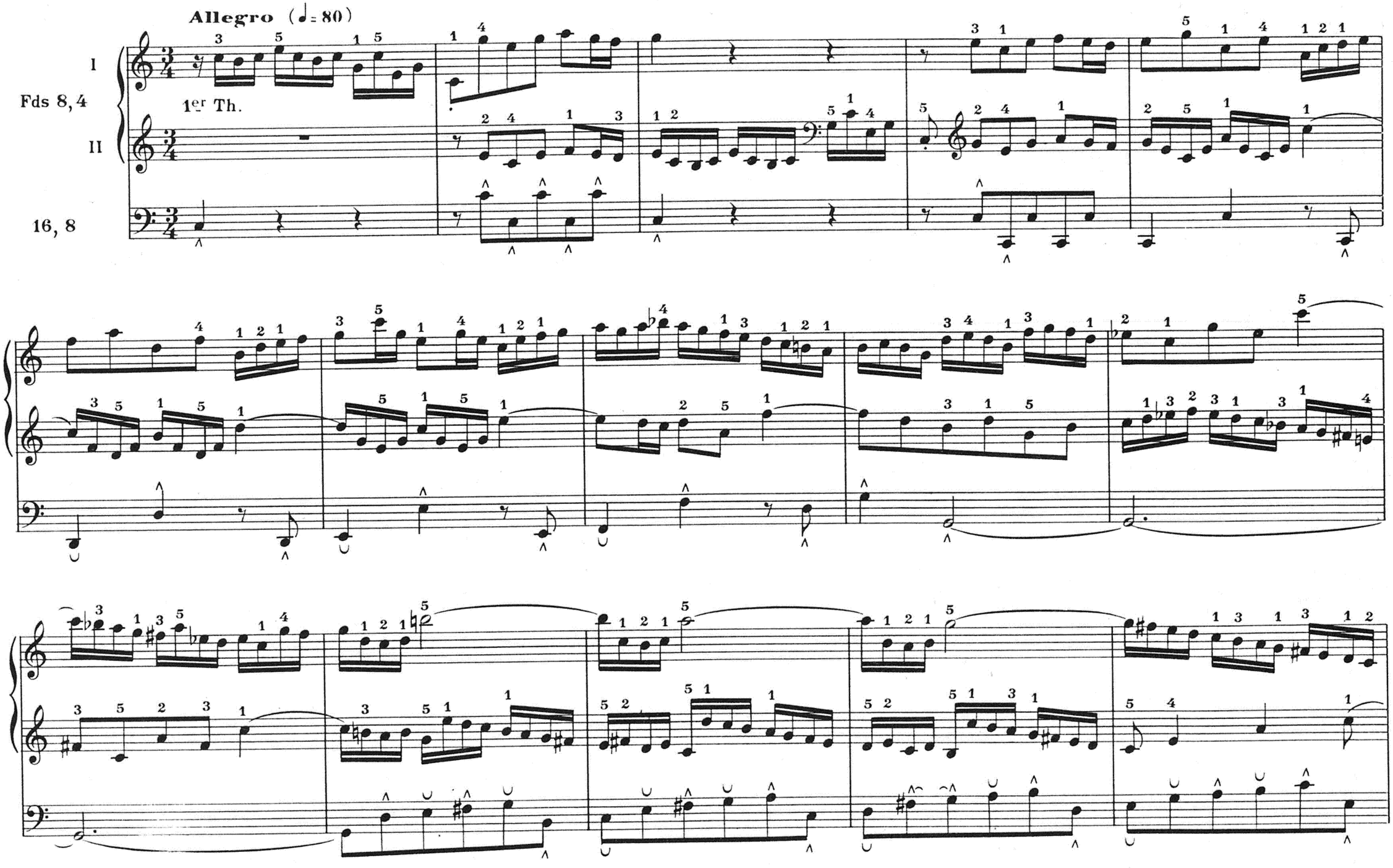

PARIS, S. BORNEMANN, Editeur
Copyright 1939 by S. BORNEMANN

S. B. 5278

Tous droits d'exécution de reproduction et d'arrangements réservés pour tous pays

Dom.

2e Th.

R. 2e Th.

S. Dom.
1er Th.

1er Th. (Rel.)

2e Th. (Rel.)

Reex. 1er Th.

1er Th. Dom.

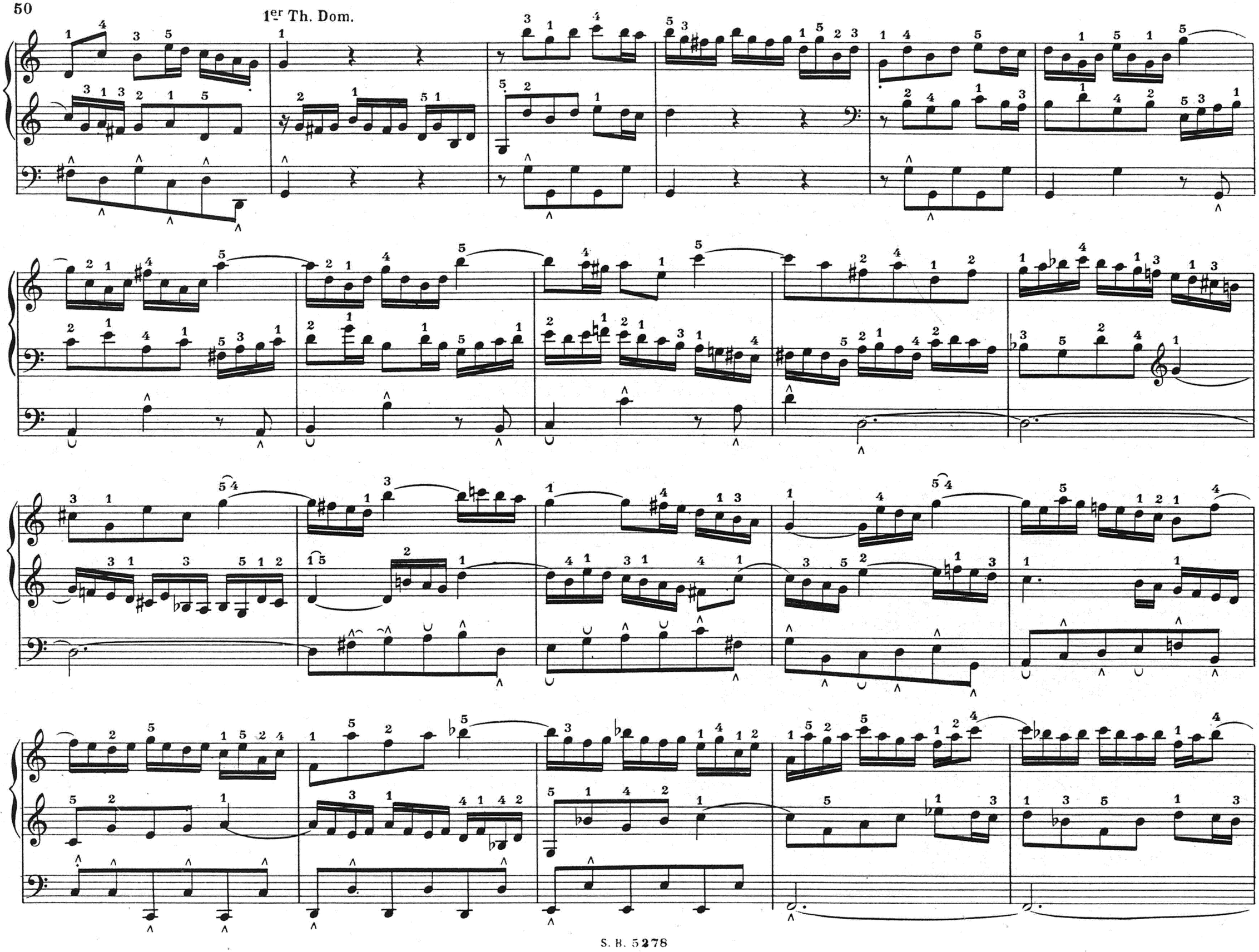

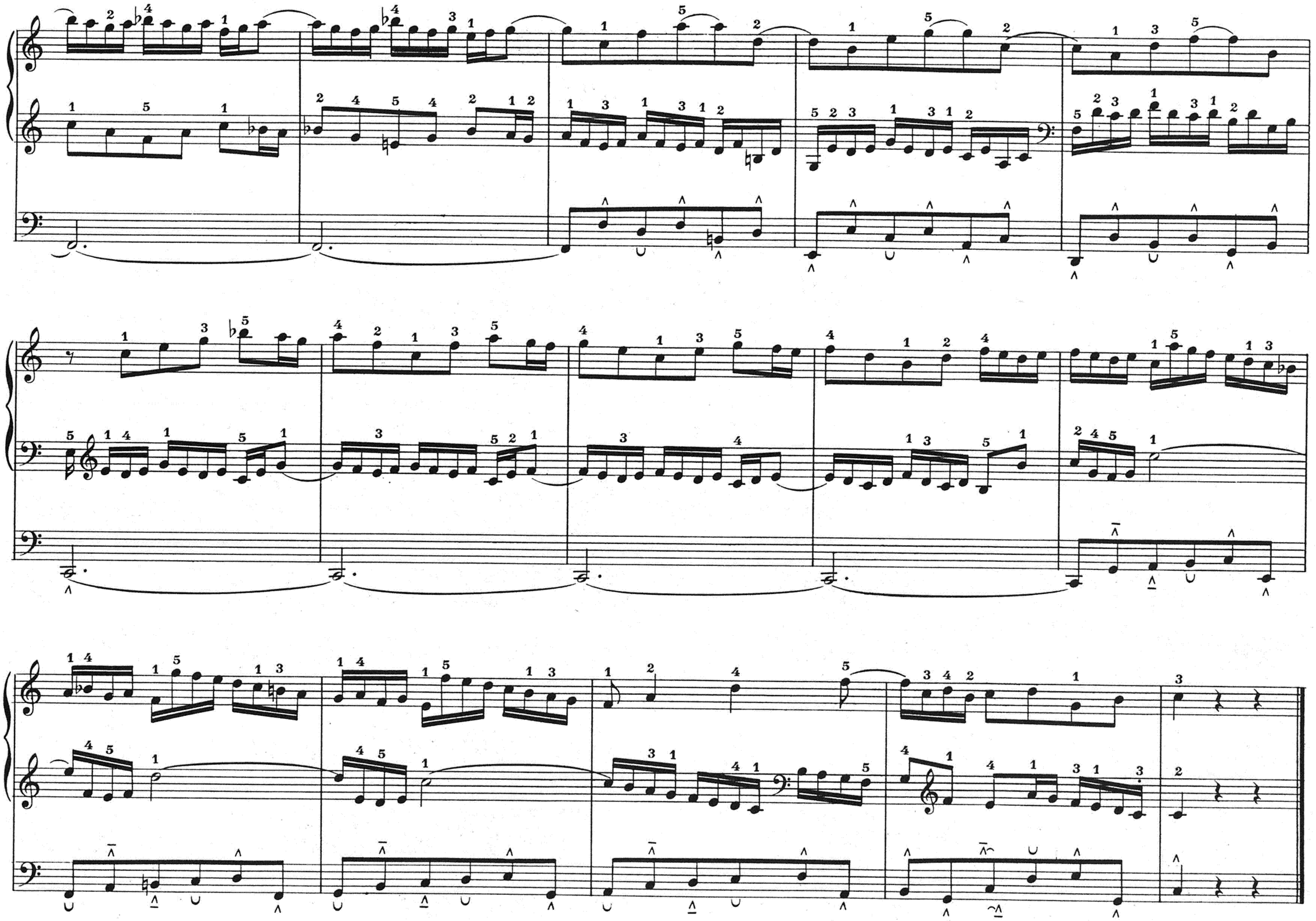

Largo (♪ = 63)

Flûte 8

Salicional 8

Bourdon 8

Th.

1er C.S.

2e C.S.

C.S.

1er Div.

Rel.

2e C.S.

Th.

1er C.S.

R.

1er C.S.

2e C.S.

2e Dev.

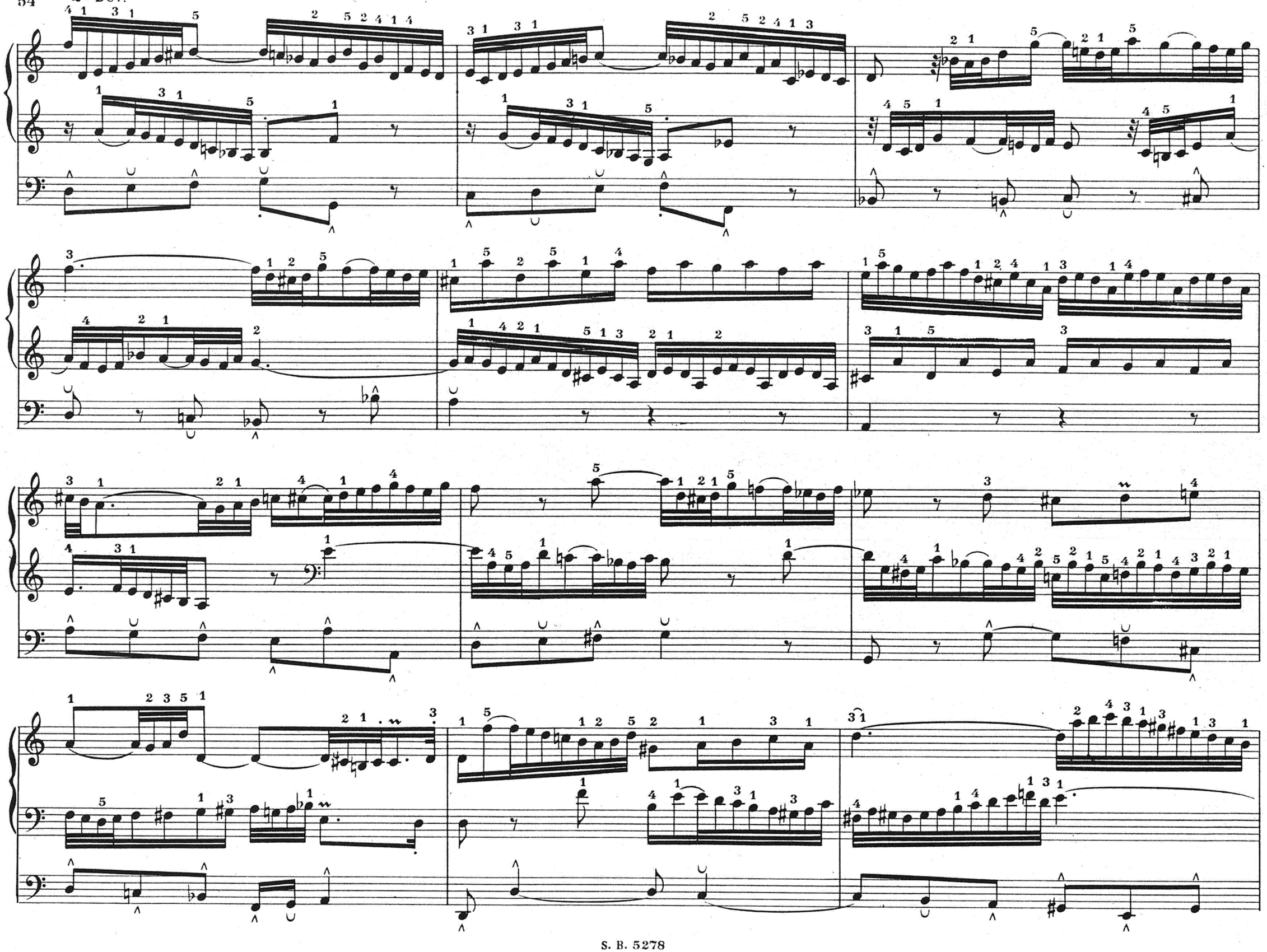

1er C.S.

2e C.S.

2e C.S.

R

1er C.S.

Allegro (♩= 84)

Fds 8, 4 Mutations I

Fds 8, 4 Mutations II

16, 8

1er Th.

1er C.S.

2e C.S.

R. 1er Th.

1er C.S.

1er Div.

2e Th.

2e Th.

Rel.

2e Th.

2e Th.

2e Th.

R. 1er Th. Rel.

1er Th. Rel.

2e

1er C.S.

2e Div.

Dom.

St. 3 voix, 1er Th.

R.S.Dom.

R. à l'8ve

3e Div.

2e Deg.

1er Th.

1er Th. R. à l'8ve

4e Div.

S. Dom.

1er Th.

1er C.S.

2e C.S.

Rép.

2e Th. S. Dom.

2e Th.

2e Th.

2e Th. 2e Deg.

2e Th.

1er Th. 2e Deg.

2e C.S.

2e Th.

1er Th. Rel.

5e Div.

1er C.S.

St. 3 voix, 1er Th.
R. S. Dom.

1er Th.

R. à l'8ve