No. 2.

GOTT DURCH DEINE GÜTE
oder
GOTTES SOHN IST KOMMEN

Gottes Sohn ist kommen
uns Allen zu Frommen
hie auf diese Erden
in armen Geberden,
dass er uns von Sünde
freie und entbinde.

DIEU PAR TA BONTÉ
ou
LE FILS DE DIEU EST VENU

Le Fils de Dieu est venu
pour notre salut à tous
sur la terre, sous des
dehors humbles, et il nous
a délivrés du péché.

GOD THROUGH THY GOODNESS
or
GOD'S SON HAS COME
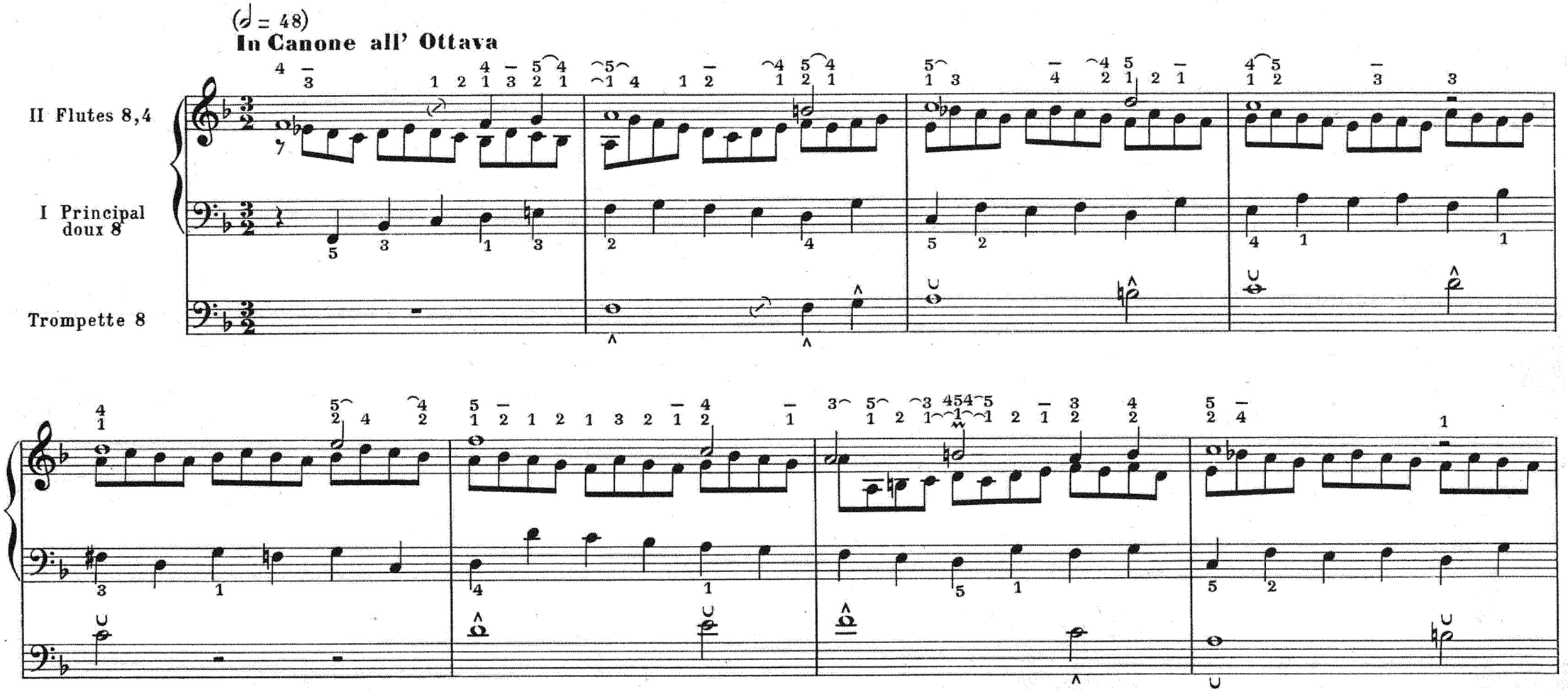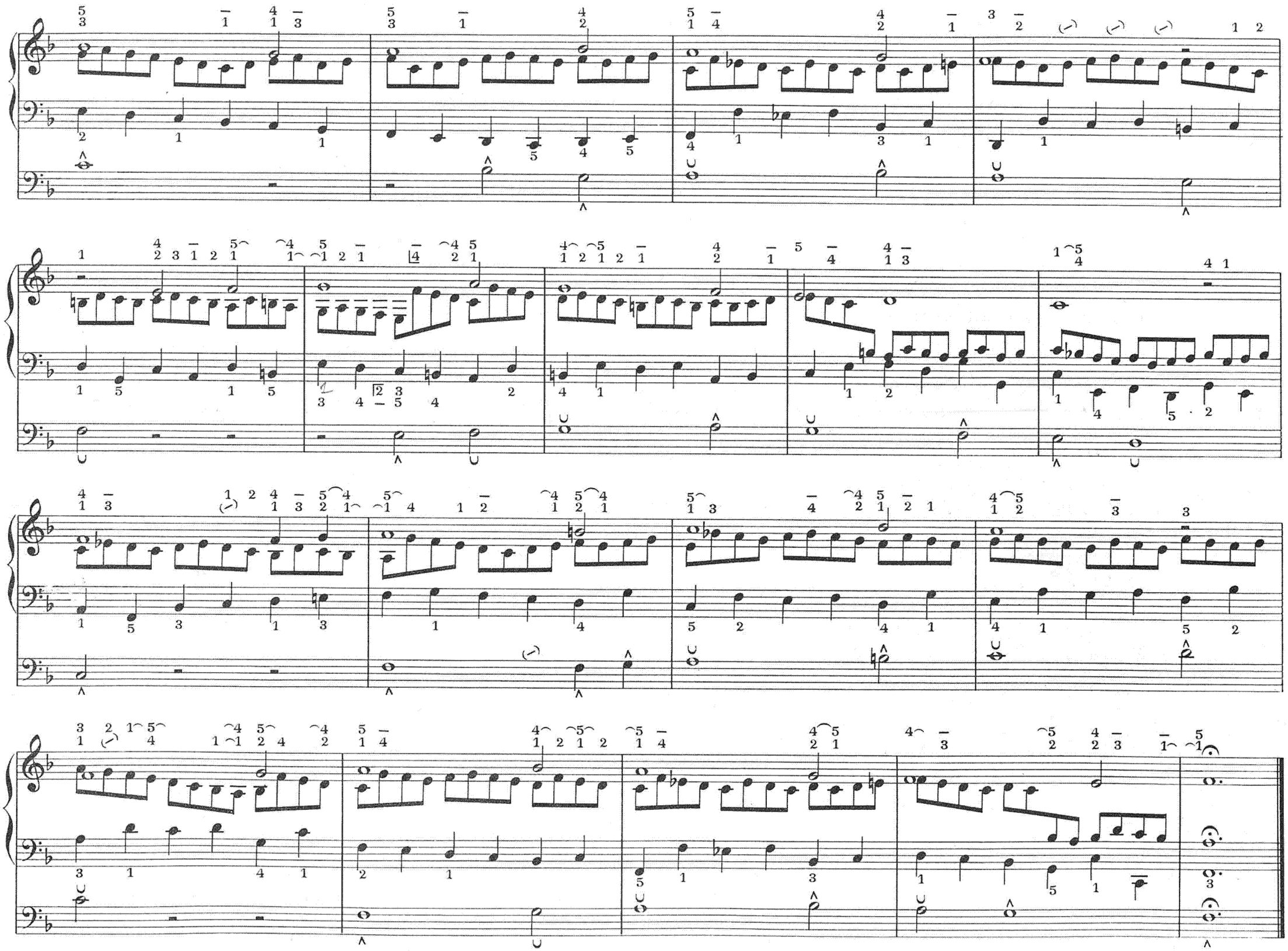
God's Son has come
to save us all here on
this earth. He came in
lowliness to deliver us
from sin.