No. 8.

VON GOTT WILL ICH NICHT LASSEN

Von Gott will ich nicht lassen,
denn er lässt nicht von mir,
führt mich auf rechter Strassen,
da ich sonst irret sehr.
Er reicht mir seine Hand,
den Abend und den Morgen
tut er mich wohl versorgen,
sei wo ich woll' im Land.

DE DIEU JE NE VEUX PAS ME SÉPARER

De Dieu je ne veux pas me séparer,
car il ne m'abandonne pas; il me
conduit par les voies droites, sinon
je m'égarerais. Il me tend la
main, et soir et matin, il pourvoit
à mes besoins, en quelque lieu
que je me trouve.

FROM GOD I WILL NOT TURN

From God I will not turn
for He does not forsake me.
He leads me in the straight paths
or I should stray. He stretches
out His hand to me and provides
for me by night and day
wherever I may be.

(♪ = 48)

Fonds doux 8

Basson 4
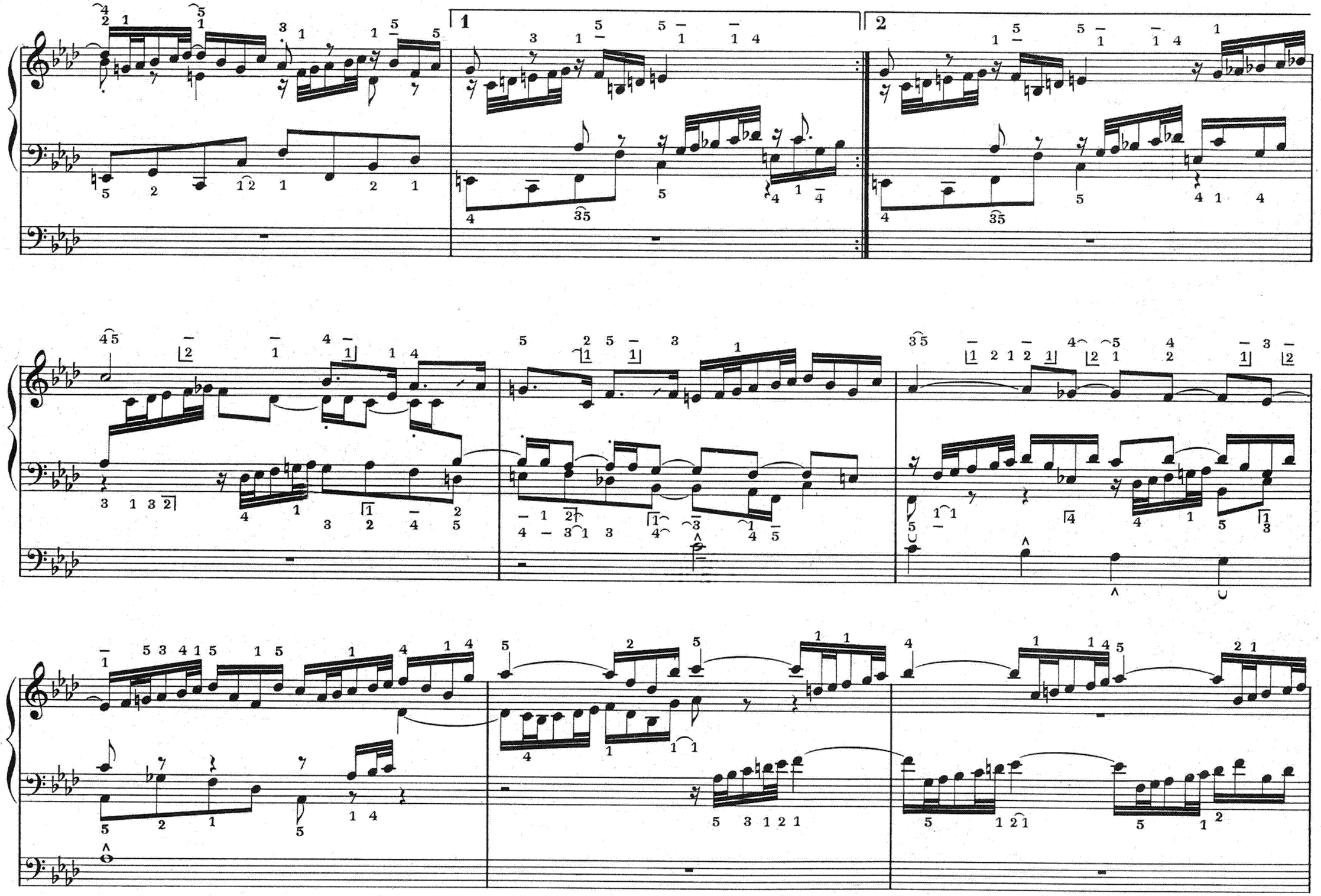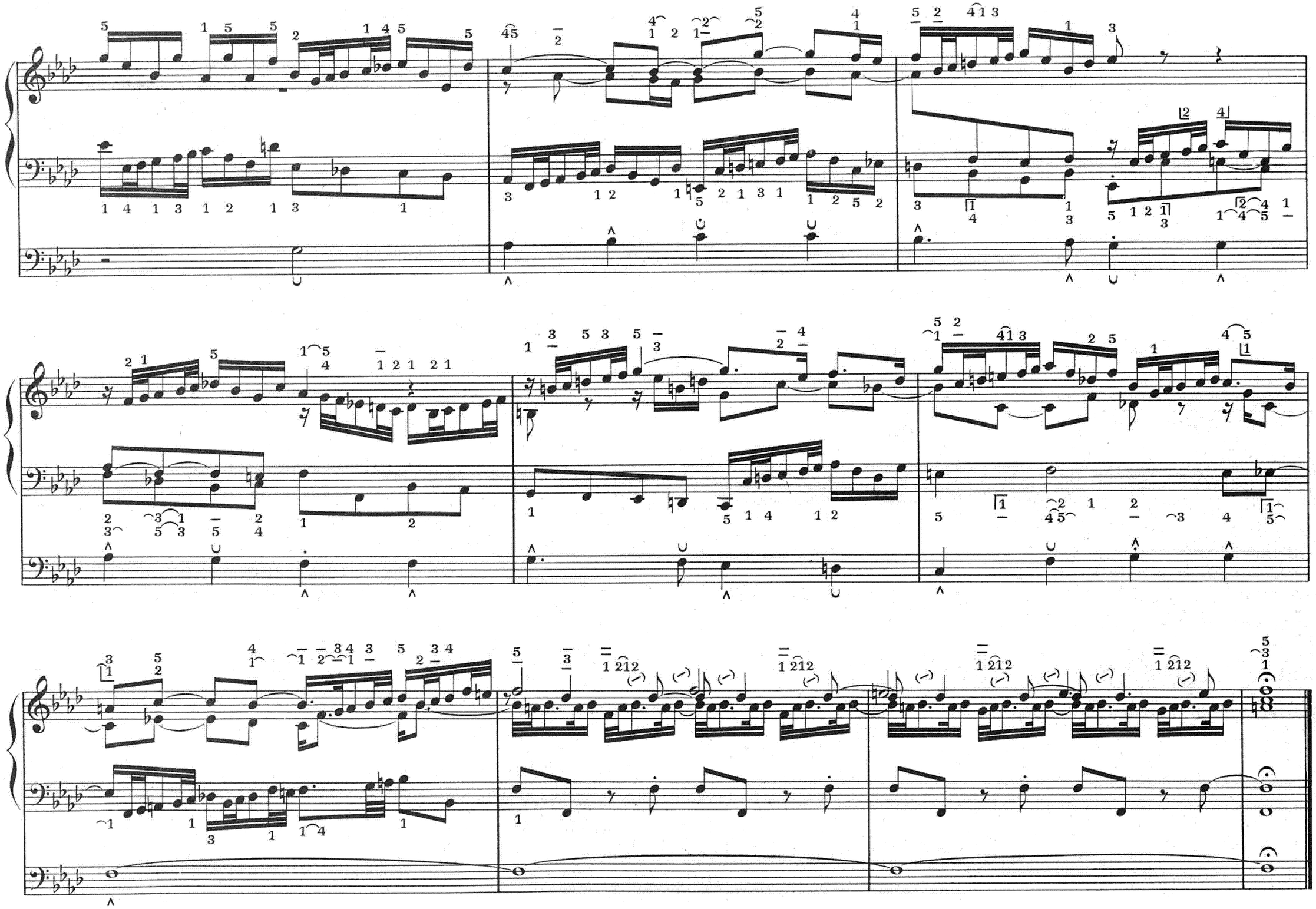
(*Pedal 4 fuss*)