No. 17.

KOMM, GOTT, SCHÖPFER, HEILIGER GEIST

Komm, Gott, Schöpfer, heiliger Geist,
besuch das Herz der Menschen dein,
mit Gnaden sie füll', wie du weisst,
dass dein Geschöpf vorhin sein.

VIENS, DIEU CRÉATEUR, ESPRIT SAINT

Viens, Dieu Créateur, Esprit Saint,
visite le cœur des hommes.
Remplis-les de ta grâce, car
tu sais qu'ils sont tes créatures.

(Veni Creator)

COME, GOD, CREATOR, HOLY GHOST

Come, God, Creator, Holy Ghost,
visit the hearts of men. Fill
them with Thy grace for Thou
knowest they are Thy creatures.

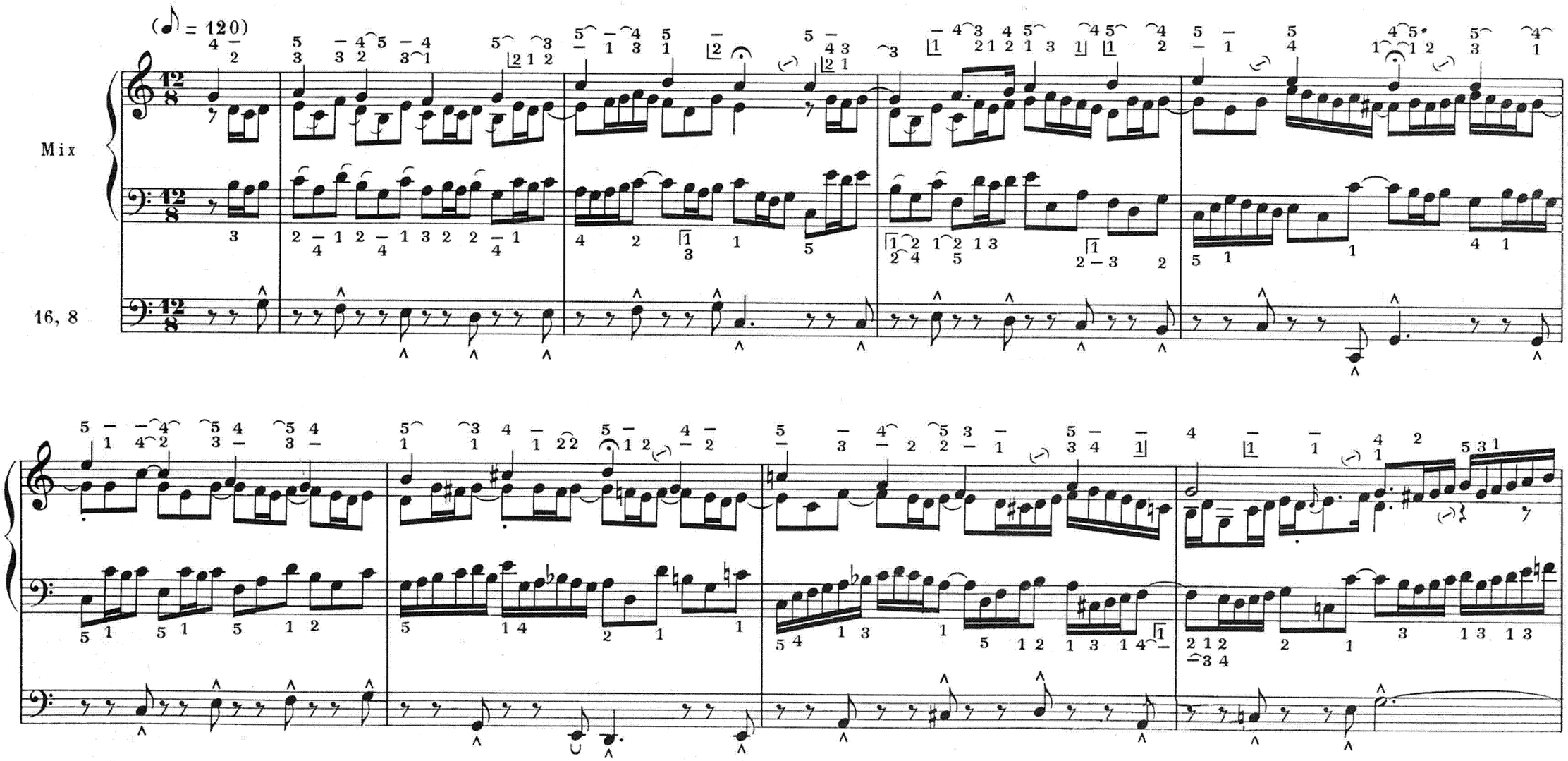
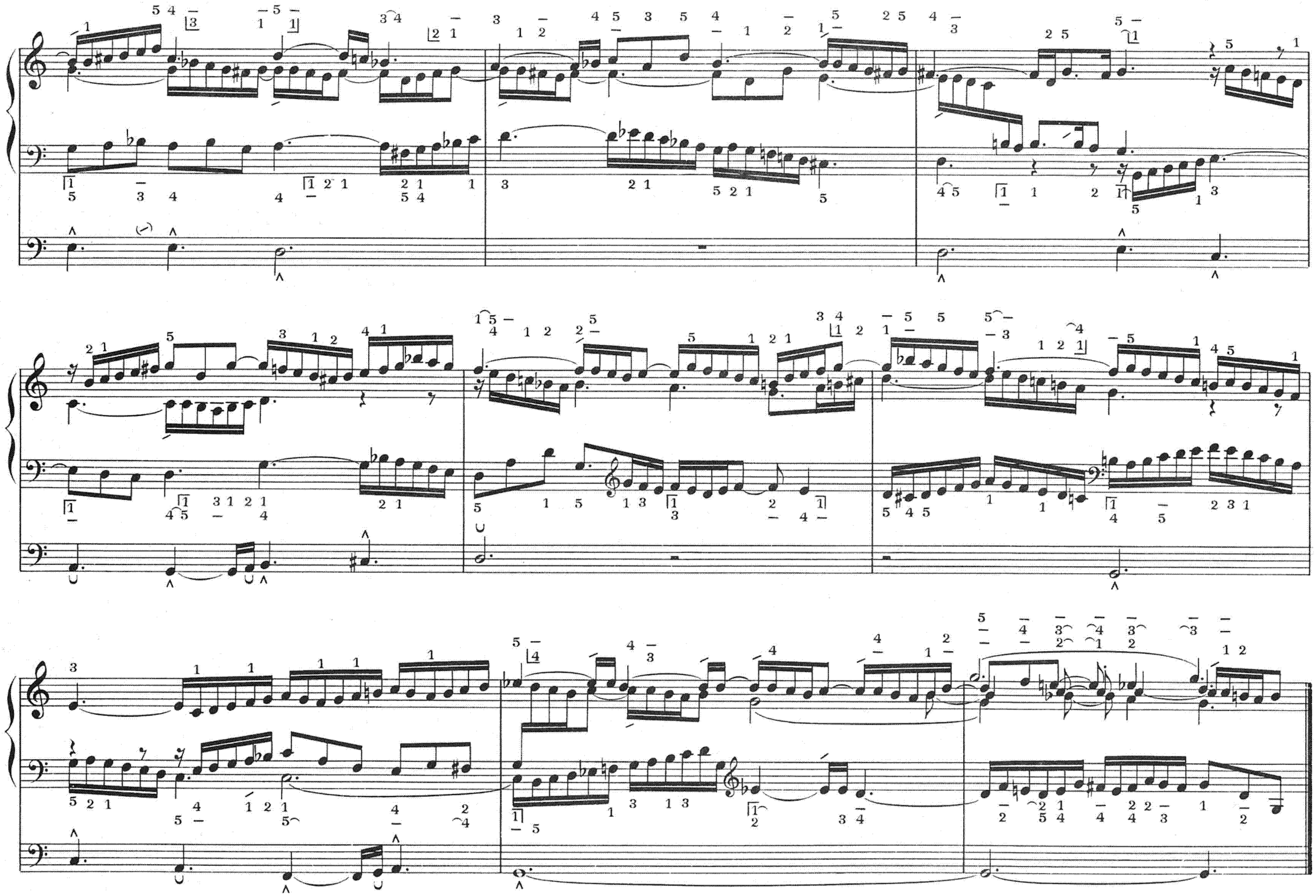
+ Basson 16