Nº 22.

HERR CHRIST, DER EINIG' GOTT'S SOHN

Herr Christ, der einig' Gott's Sohn,
Vater in Ewigkeit,
aus seinem Herz'n entsprossen
gleich wie geschrieben steht.
Er ist der Morgensterne,
sein'n Glanz streckt er so ferne,
vor andern Sternen klar.

CHRIST NOTRE SEIGNEUR, FILS UNIQUE DE DIEU

Christ Notre Seigneur, Fils unique de Dieu, du Père Eternel, issu de son cœur, ainsi qu'il est écrit. Il est l'étoile du matin qui projette son éclat beaucoup plus loin que les autres étoiles.

CHRIST OUR LORD, THE ONLY BEGOTTEN SON OF GOD
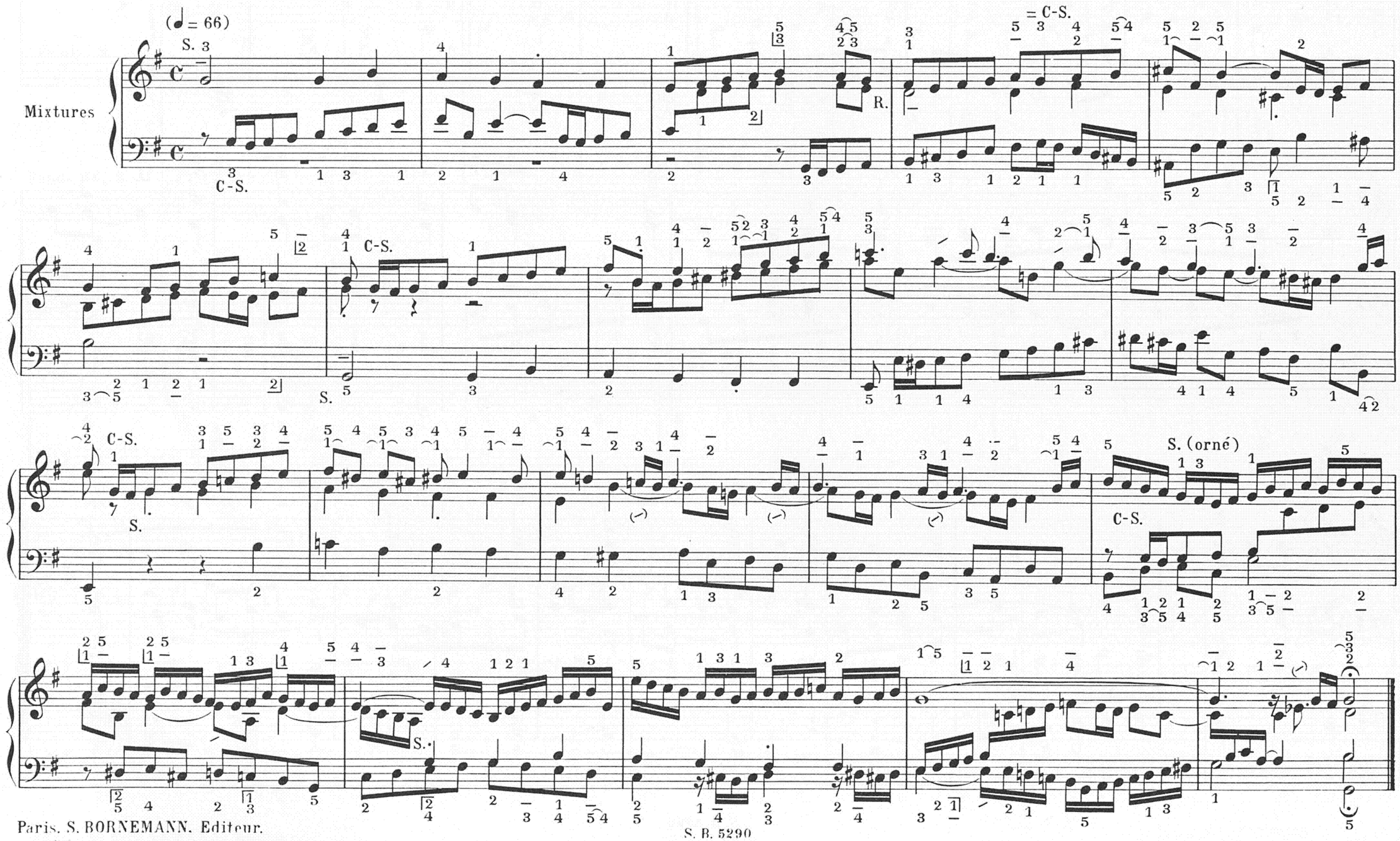
Christ our Lord, the only begotten Son of God, proceeding from the everlasting Father, as it is written. He is the morning star whose brightness extends far beyond all other stars.