Nº 25.

WIR DANKEN DIR, HERR JESU CHRIST

Wir danken dir, Herr Jesu Christ,
dass du für uns gestorben bist,
und hast uns durch dein teures Blut
vor Gott gemacht gerecht und gut.

NOUS TE REMERCIONS SEIGNEUR JESUS

Nous te remercions, Seigneur Jésus,
d'être mort pour nous et, par ton
sang précieux, de nous avoir rendus
justes et bons aux yeux de Dieu.

WE THANK THEE, LORD JESUS

We thank Thee, Lord Jesus, that
Thou hast died for us and through
Thy precious blood, hast made us
righteous and good before God.

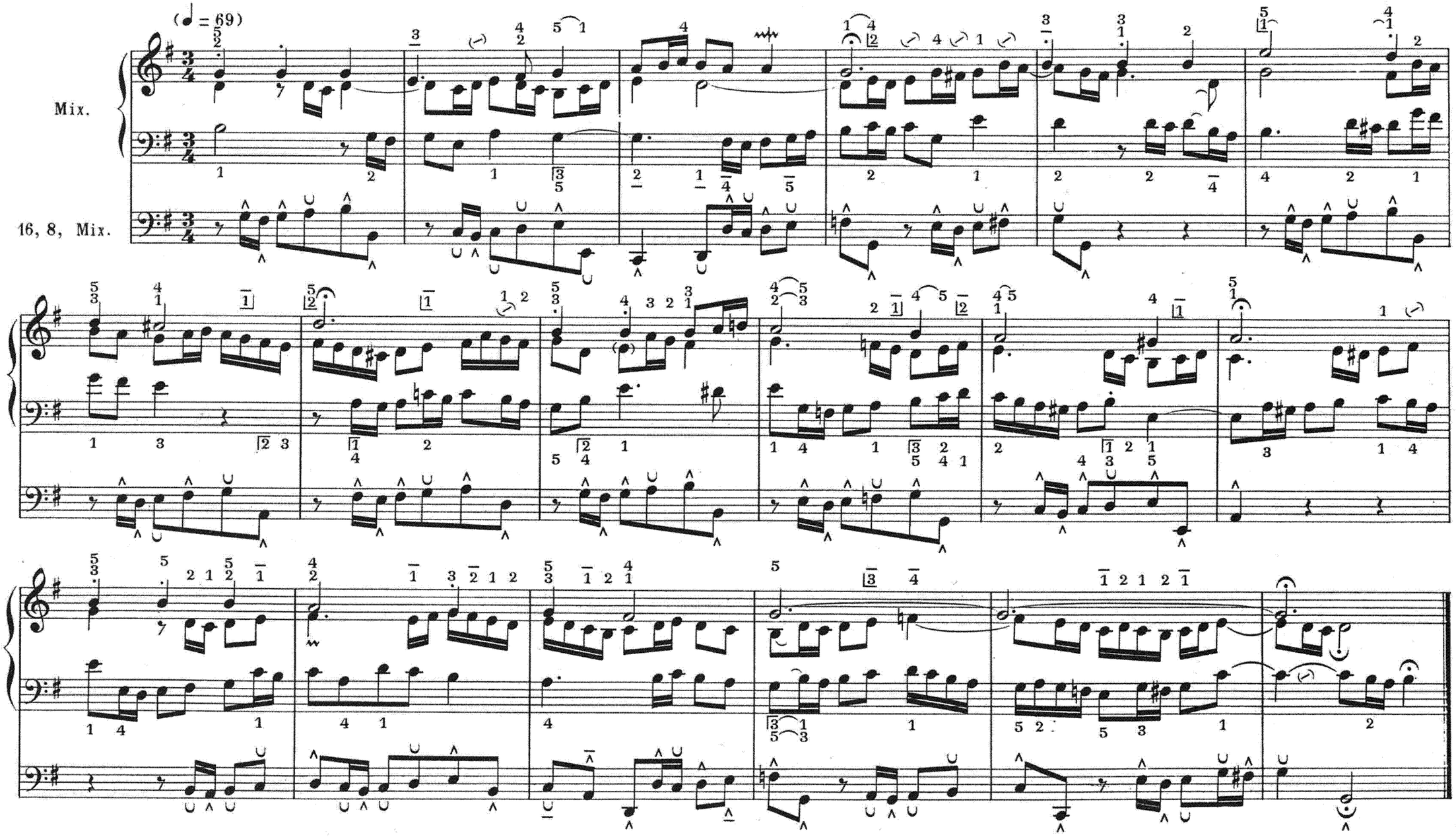

Paris, S. BORNEMANN, Editeur