No. 18.

MIT FRIED' UND FREUD' ICH FAHR' DAHIN

Mit Fried' und Freud' ich fahr' dahin
in Gottes Wille;
getrost ist mir mein Herz und Sinn,
sanft und stille.
Wie Gott mir verheissen hat,
der Tod ist mein Schlaf worden.

EN PAIX ET AVEC JOIE JE QUITTE CE MONDE

En paix et avec joie je quitte ce monde, selon la volonté de Dieu. Mon cœur et mon âme sont pleins de confiance car Dieu m'a promis que la mort, douce et calme, serait pour moi comme un sommeil.

(Nunc dimittis servum tuum)

IN PEACE AND JOY I DEPART

In peace and joy I depart
according to God's will.
My heart and soul trust Him
for He has promised that
my death, calm and quiet,
shall be as sleep.

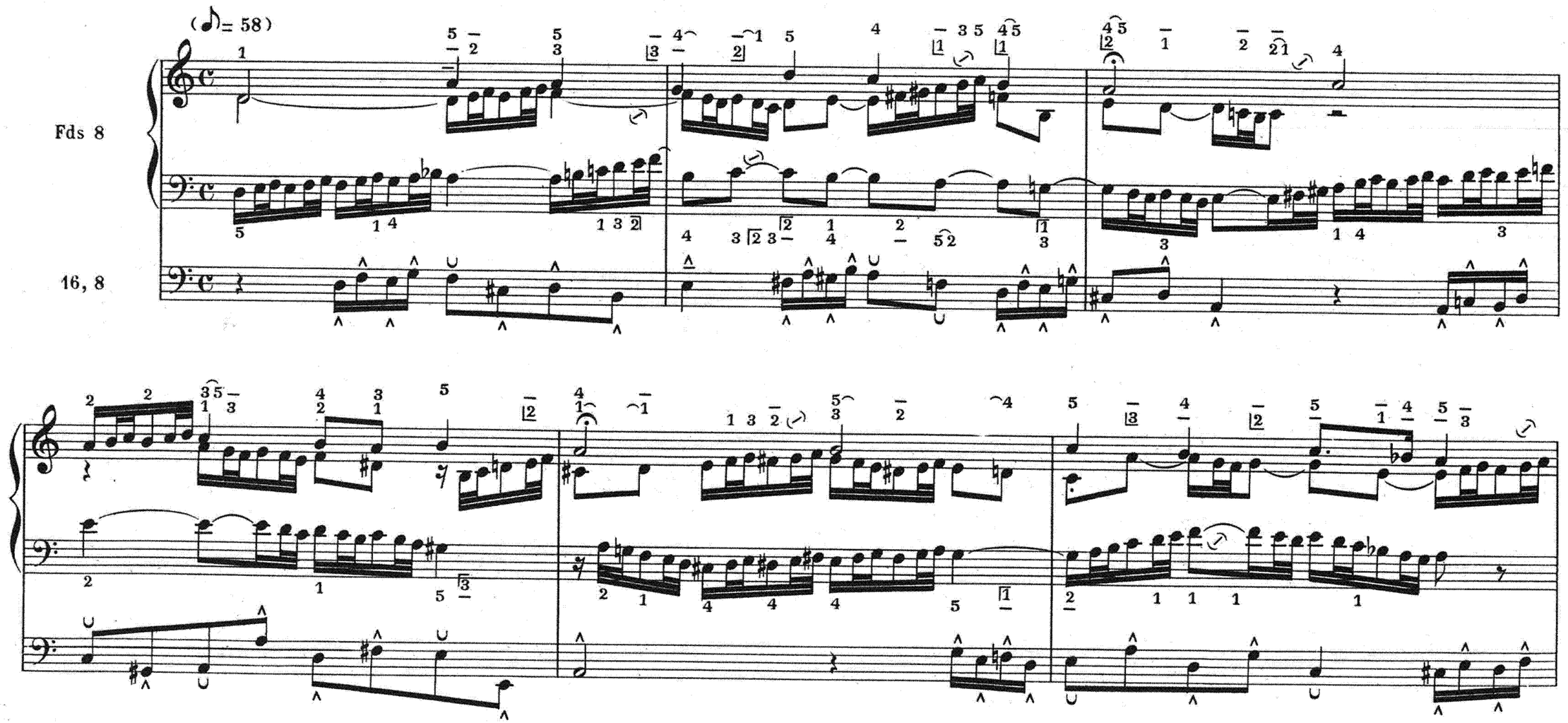

Paris, S. BORNEMANN, Editeur

S. B. 5283

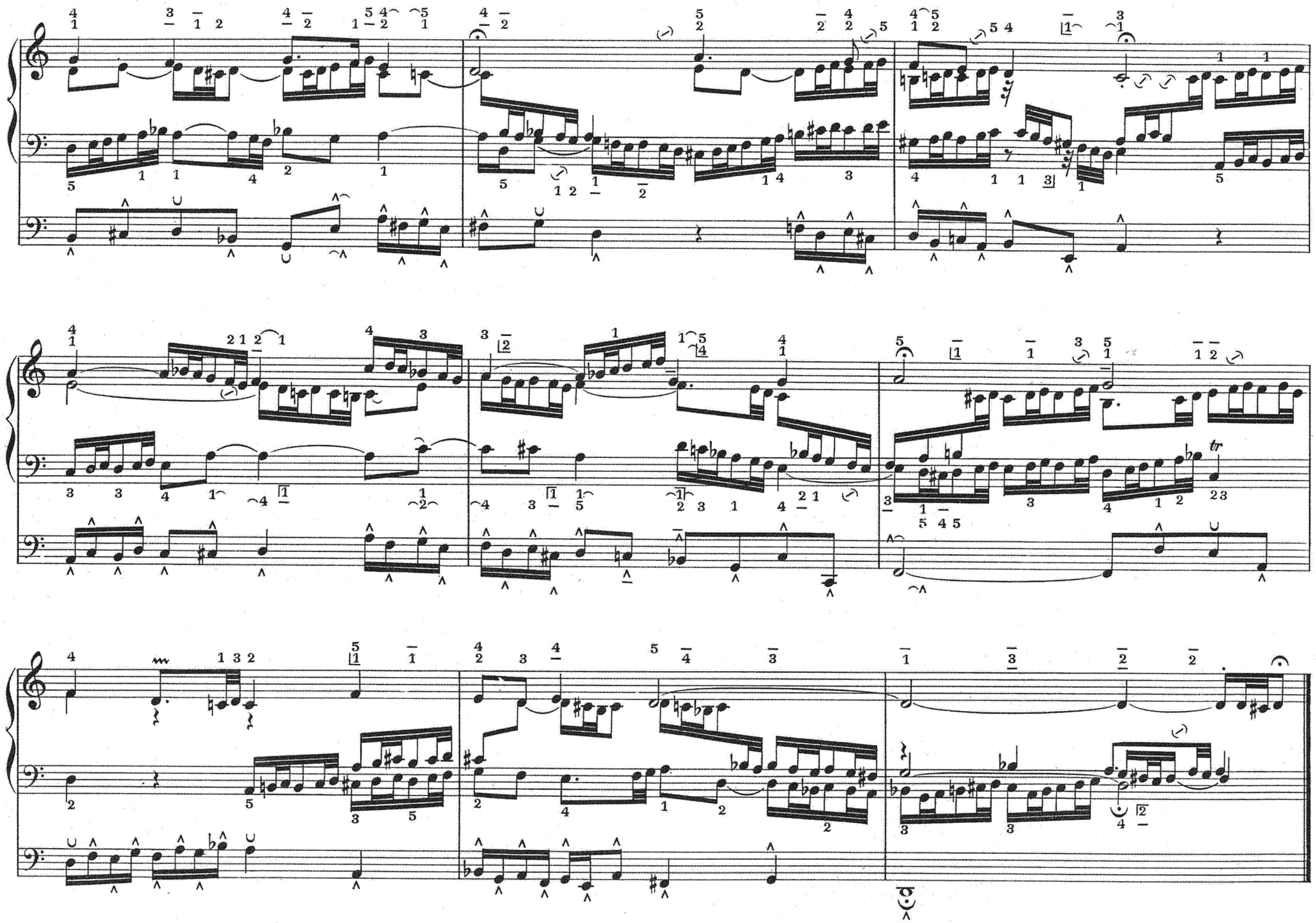
tr