Nº 1.

Annotations, doigtés
de MARCEL DUPRÉ

J. S. BACH

LIEBSTER JESU, WIR SIND HIER

Liebster Jesu, wir sind hier,
dich und dein Wort anzuhören,
lenke Sinnen und Begier
auf die süssen Himmelslehren,
dass die Herzen von der Erden
ganz zu dir gezogen werden.

BIEN-AIMÉ JÉSUS, NOUS SOMMES ICI

Bien-aimé Jésus, nous sommes
ici pour entendre ta parole;
tourne nos pensées et nos aspirations
vers les doux enseignements
célestes afin que nos cœurs soient
uniquement attirés de la terre vers Toi.

BLESSED JESUS, WE ARE HERE

Blessed Jesus, we are here to
hear thy word; turn our thoughts
and desires towards the loving
teaching of Heaven that our
hearts may be wholly drawn
from earth to Thee.

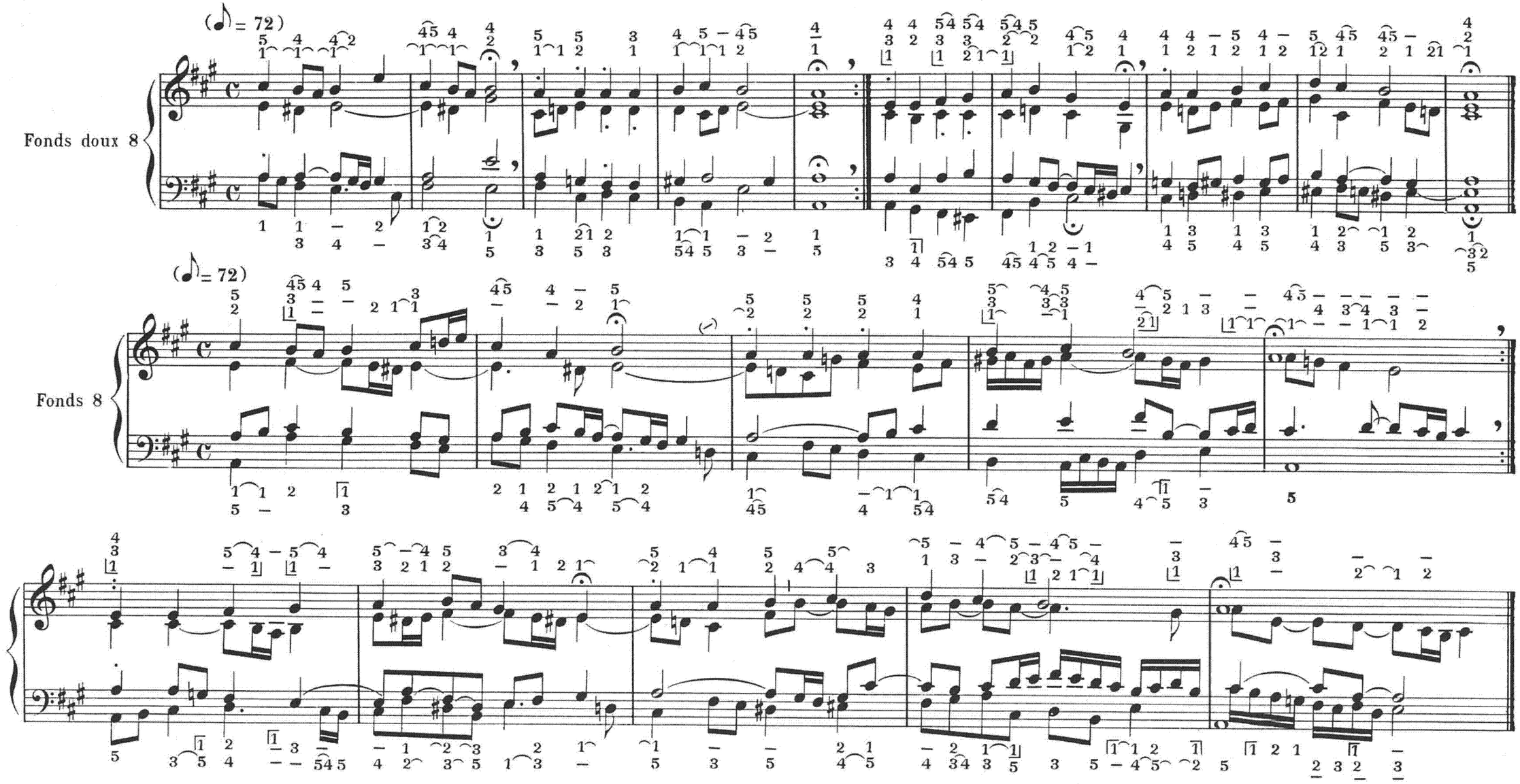

Paris, S. BORNEMANN, Editeur.
Copyright 1941 by S. BORNEMANN.

S. B. 5291

Tous droits d'exécution de reproduction et d'arrangements réservés pour tous pays.