Nº 5.

LOB SEI DEM ALLMÄCHT'GEN GOTT

Lob sei dem allmächtigen Gott, der unser sich erbarmet hat, gesandt sein'n aller liebsten Sohn, aus ihm geborn im Höchsten Thron

LOUANGE AU DIEU TOUT-PUISSANT

Louange au Dieu Tout-Puissant qui a eu pitié de nous et a envoyé vers nous, du Trône suprême, son Fils bien-aimé né de Lui.

PRAISE BE TO ALMIGHTY GOD

Praise be to Almighty God who has pitied us and sent us His beloved and only-begotten Son from his high Throne.
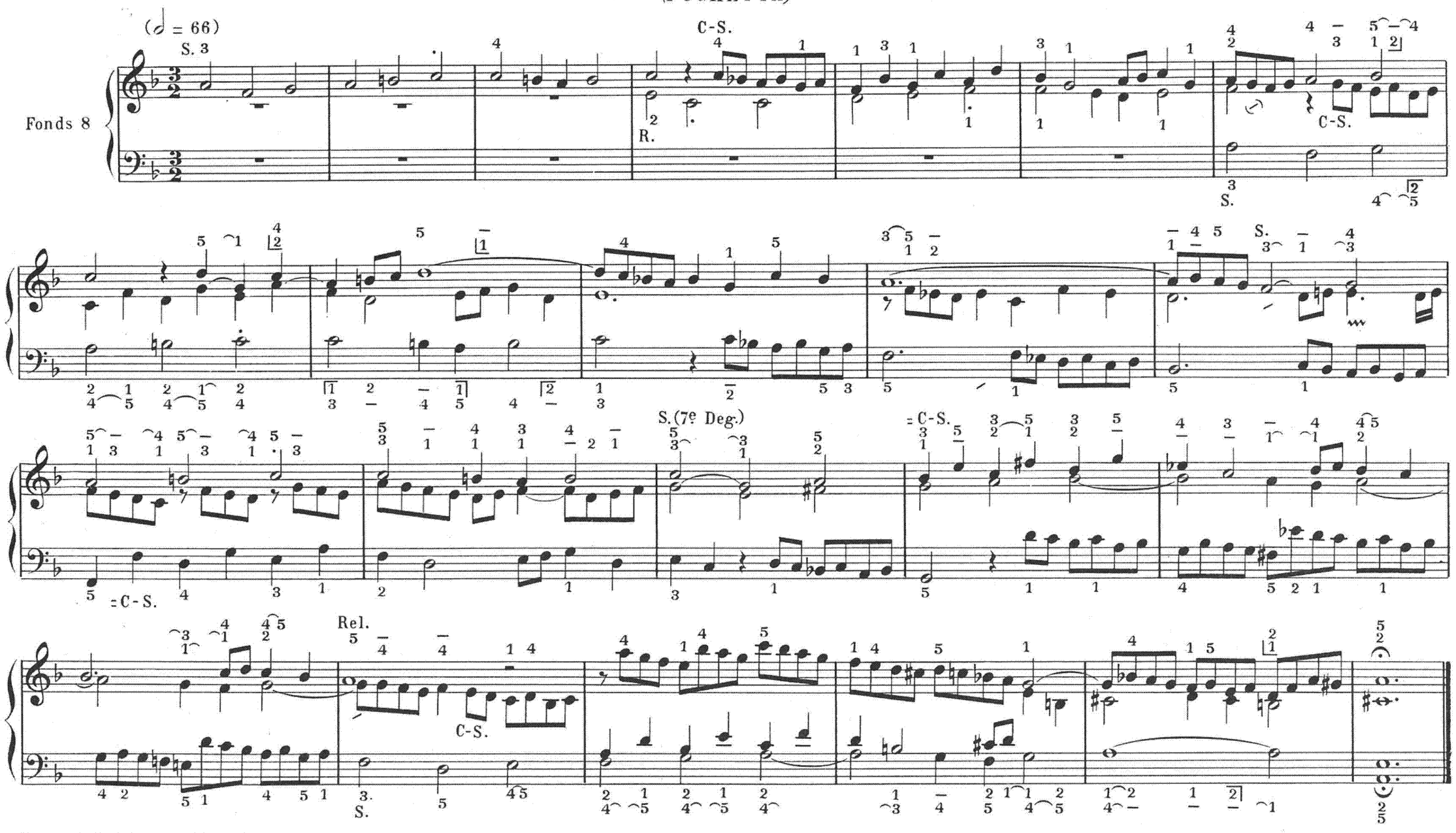
(FUGHETTA)