No. 5.

PUER NATUS IN BETHLEHEM

Ein Kind geboren zu Bethlehem, Bethlehem,
des freuet sich Jerusalem.
Alleluja, Alleluja!
Die Könige aus Saba kamen dar, kamen dar,
Gold, Weihrauch, Myrrhen brachten sie dar.
Alleluja, Alleluja!

PUER NATUS IN BETHLEHEM

Un enfant est né à Bethléem,
grande joie à Jerusalem.
Alleluia. Les Rois sont venus
de Saba et ont apporté de l'or,
de l'encens et de la myrrhe.
Alleluia.

PUER NATUS IN BETHLEHEM

A Babe is born in Bethlehem,
great joy for Jerusalem.
Alleluia. The Kings came
from Sheba and brought
with them gold, frankincense
and myrrh. Alleluia.

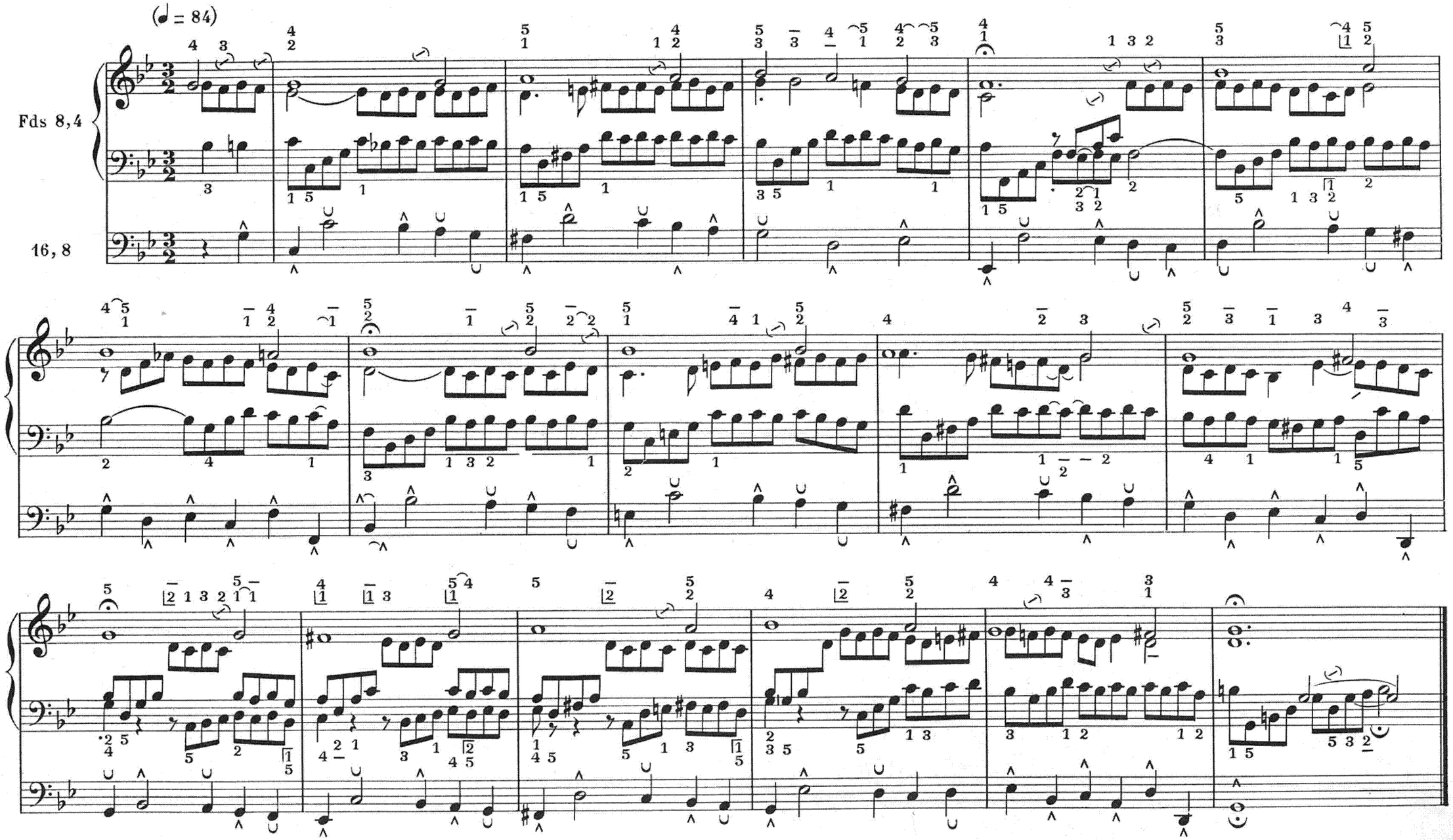

Paris, S. BORNEMANN, Editeur

S. B. 5283