MENUET et GAVOTTE

VERACINI

Violoncelle et Orchestre à cordes
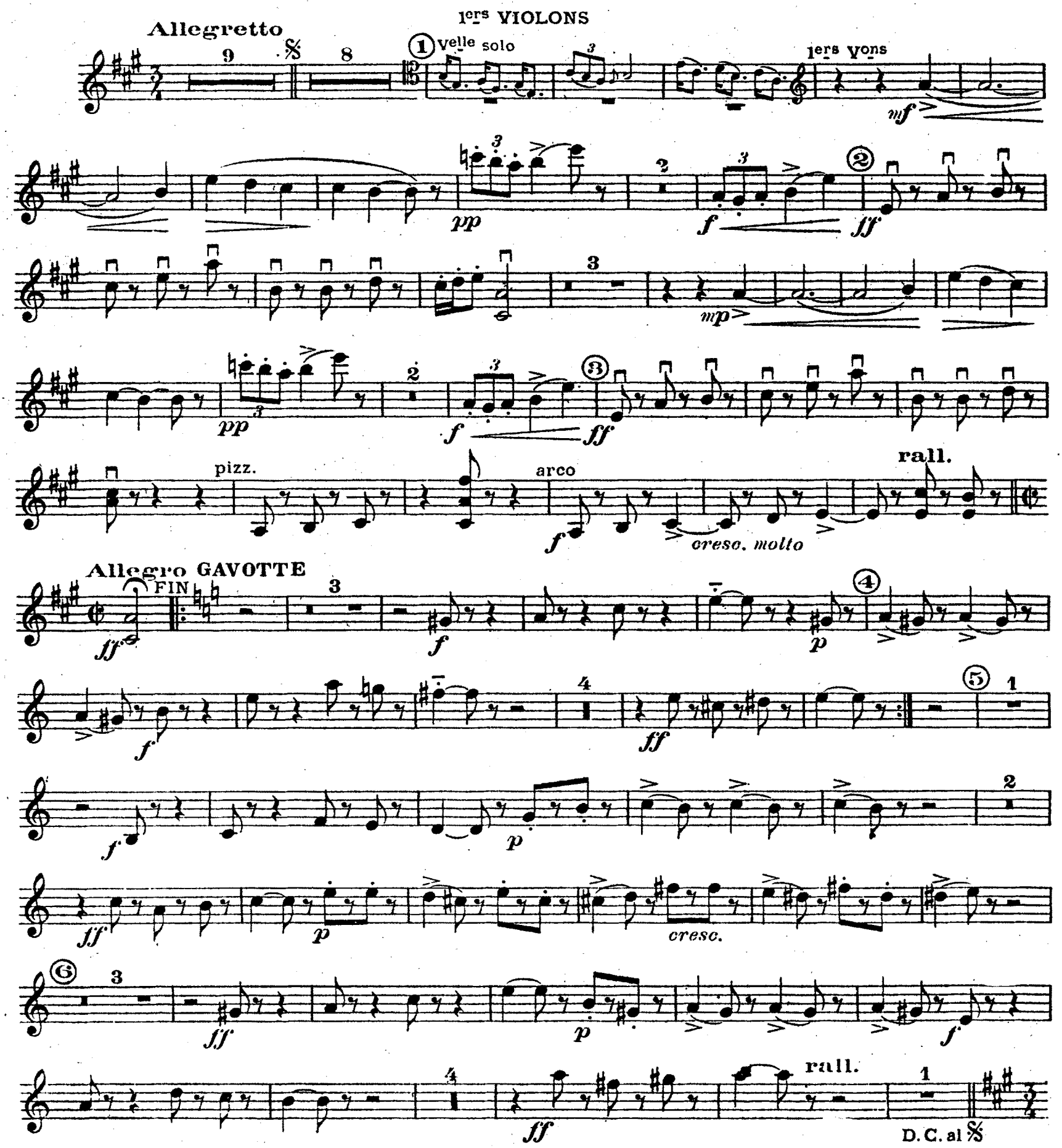
Transcription de
Paul BAZELAIRE