Nº 20.

O LAMM GOTTES, UNSCHULDIG

O Lamm Gottes, unschuldig
am Stamm des Kreuzes geschlachtet,
allzeit erfund'n geduldig
wie wohl du warst verachtet;
All' Sünd' hast du getragen,
sonst müssten wir verzagen.
Erbarm dich unser, o Jesu!

O INNOCENT AGNEAU DE DIEU

O innocent Agneau de Dieu
immolé sur la Croix, toujours
victime résignée quoique tu aies
été outragé. Tu as porté le poids
de nos péchés, sans quoi nous
aurions désespéré. Aie pitié
de nous, Jésus!

O STAINLESS LAMB OF GOD

O stainless Lamb of God who died
on the Cross suffering patiently
though Thou wast despised. Thou
hast borne all our Sins, else we
should have despaired. Have mercy
upon us, O Jesus!

(Agnus Dei)

Canone alla Quinta (♩= 66)

Fonds doux 8
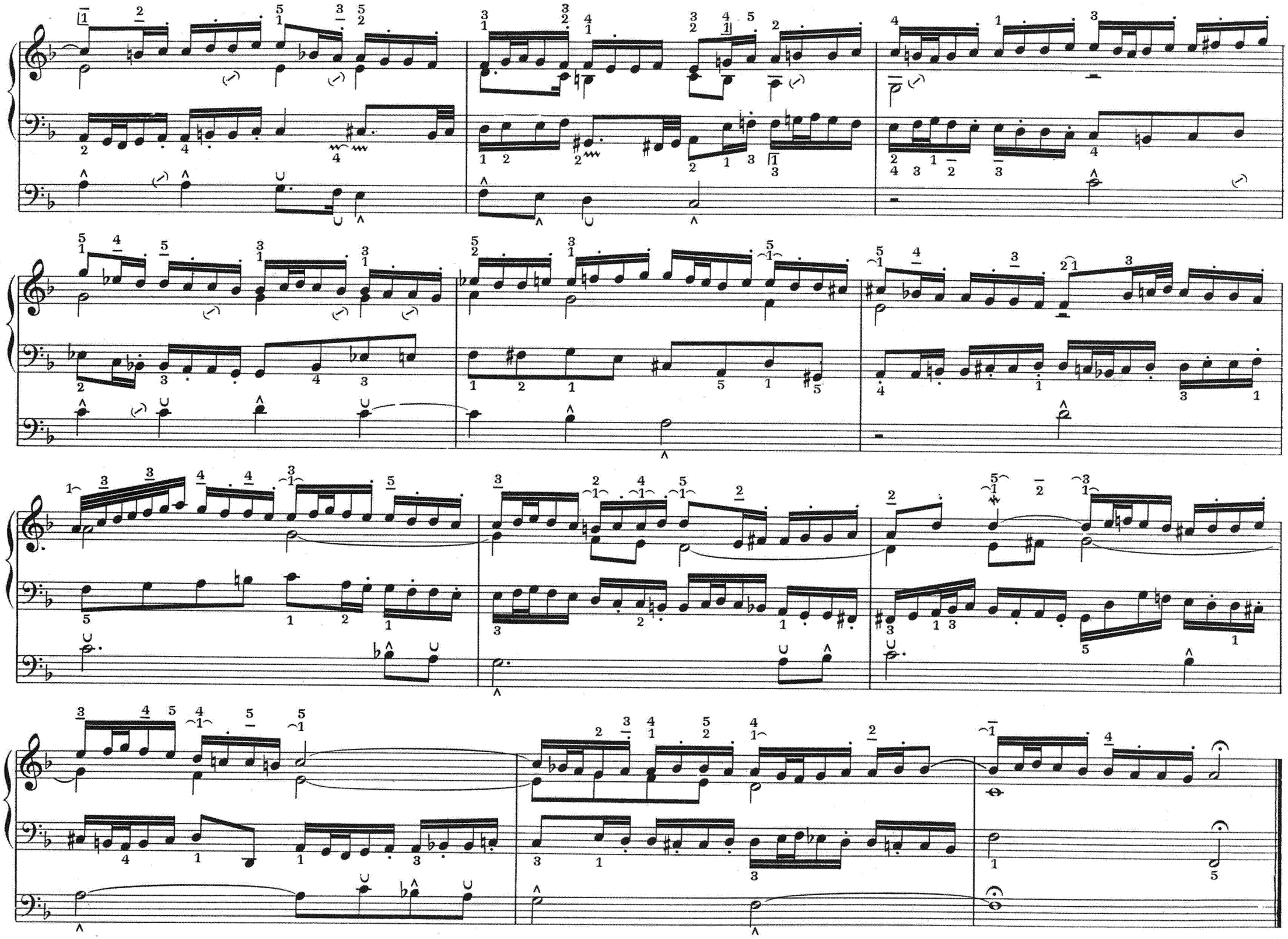
Basson 8