№ 11.

LOBT GOTT, IHR CHRISTEN ALLZUGLEICH

Lobt Gott, ihr Christen allzugleich,
in seinem höchsten Thron,
der heut' aufschleusst sein Himmelreich
und schenkt uns seinen Sohn,
und schenkt uns seinen Sohn.

LOUEZ DIEU, O CHRETIENS

Louez Dieu, O Chrétiens, tous ensemble,
Dieu sur son Trône suprême, qui
aujourd'hui, nous ouvre son Royaume céleste
et nous a donné son Fils –
et nous a donné son Fils.

PRAISE GOD, YE CHRISTIANS

Praise God, ye Christians, all together,
God on His high Throne who has
opened for us the Kingdom of Heaven
and given us His Son –
and given us His Son.

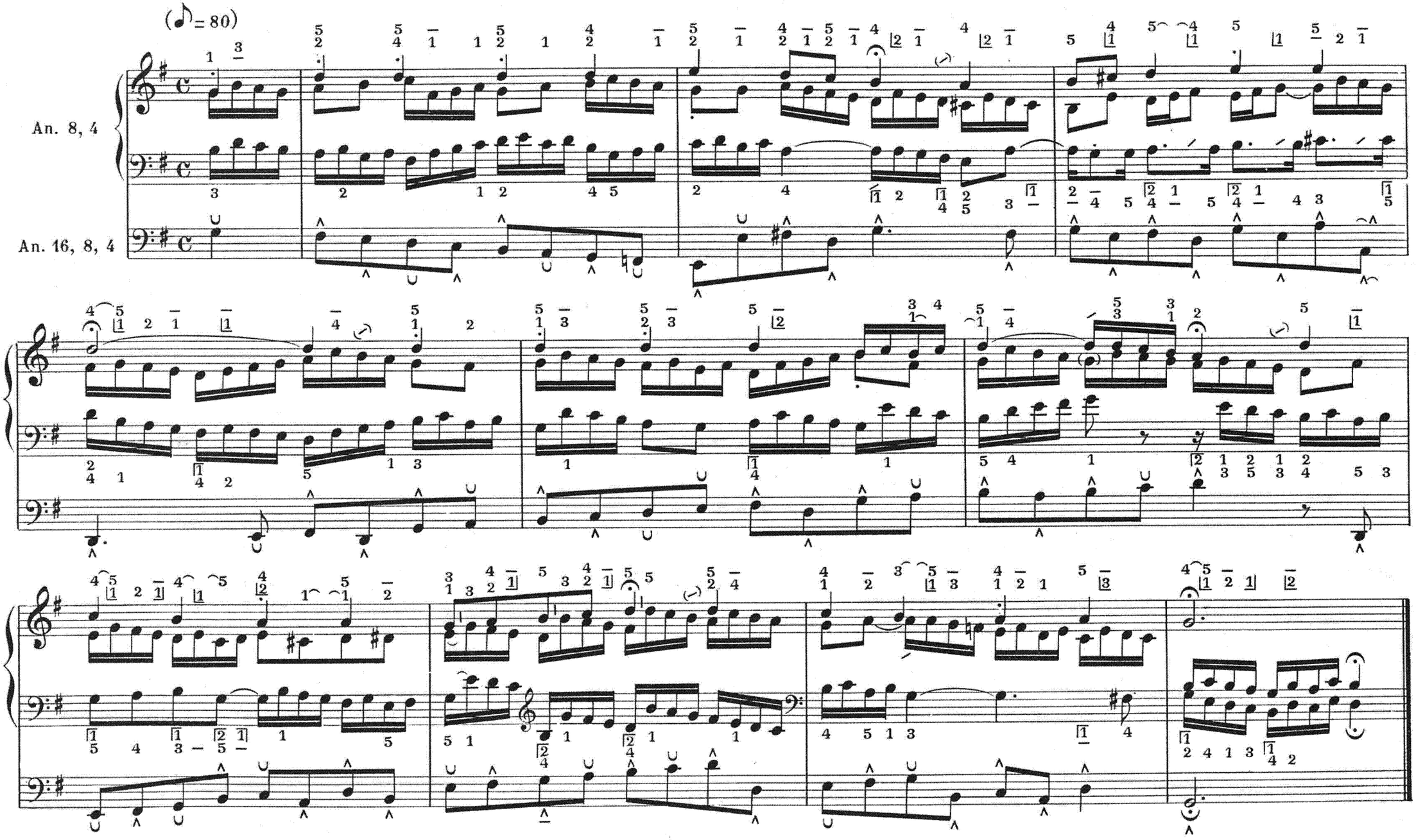

Paris, S. BORNEMANN, Editeur

S. B. 5283