SIX SONATES POUR CLAVECIN A PEDALES

Composées en 1727-1733 pour l'éducation de FRIEDMANN BACH

Annotations, doigtés
de MARCEL DUPRÉ

SONATA I

J. S. BACH

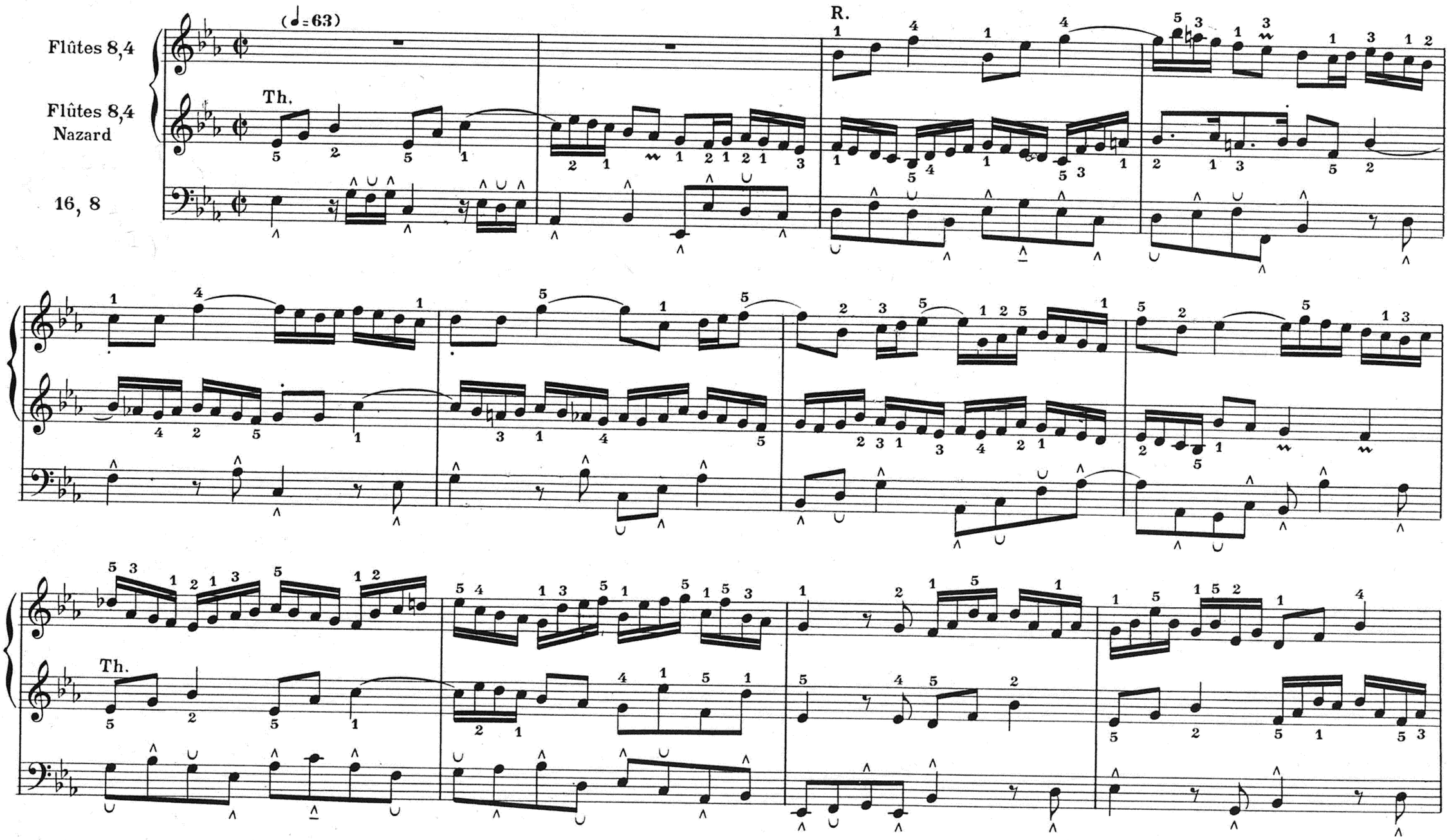

PARIS, S. BORNEMANN, Editeur
Copyright 1939 by S. BORNEMANN

Tous droits d'exécution de reproduction et
d'arrangements réservés pour tous pays

C. Exp.
R

Th.

Th. IIe Deg.

Th.

Adagio (♪=72)

Flûte 8

Salicional 8

Bourdon 8

Th.

R.

① Ex:

Th.

S.-Dom

Allegro (♩= 92)

I
Mix.
II
16-8

Th.

R.

Th. renv.
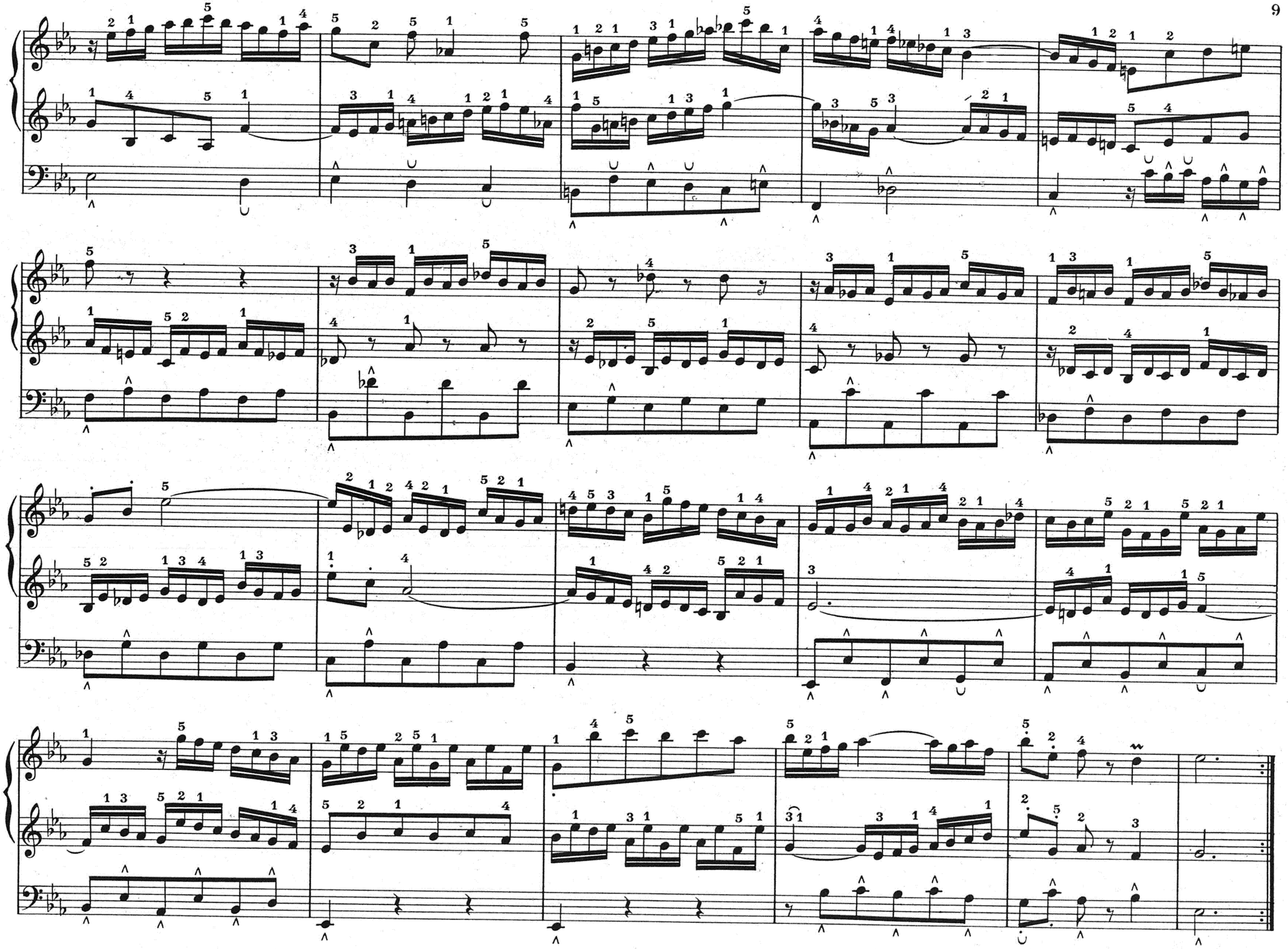
R. renv.