Кантата

к XX-летию Октября

С. Прокофьев. Op. 74

№1

„Призрак бродит по Европе" (вступление)

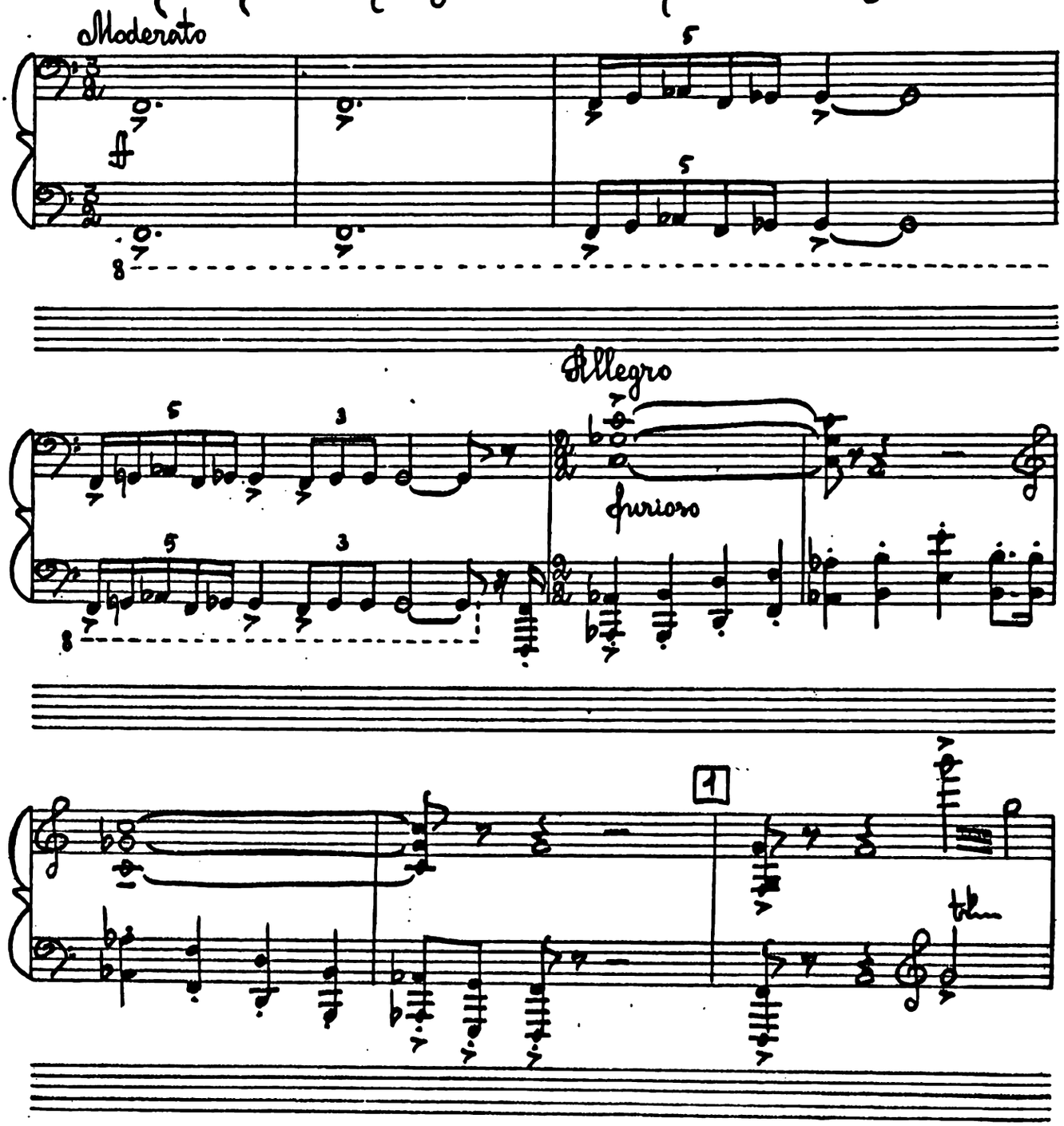

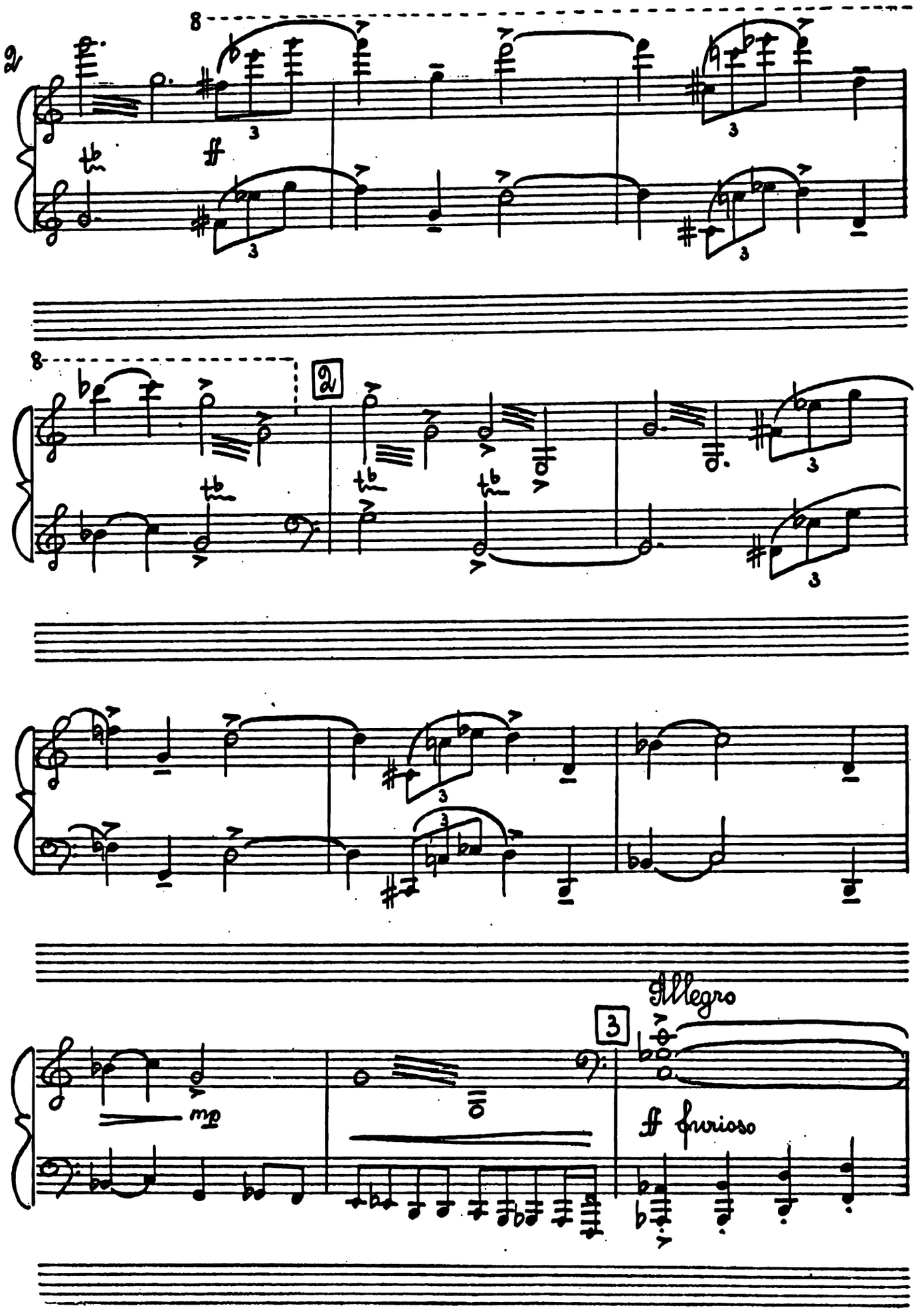
8
ff
8
2
mp
3
Allegro
ff furioso

Allegro moderato

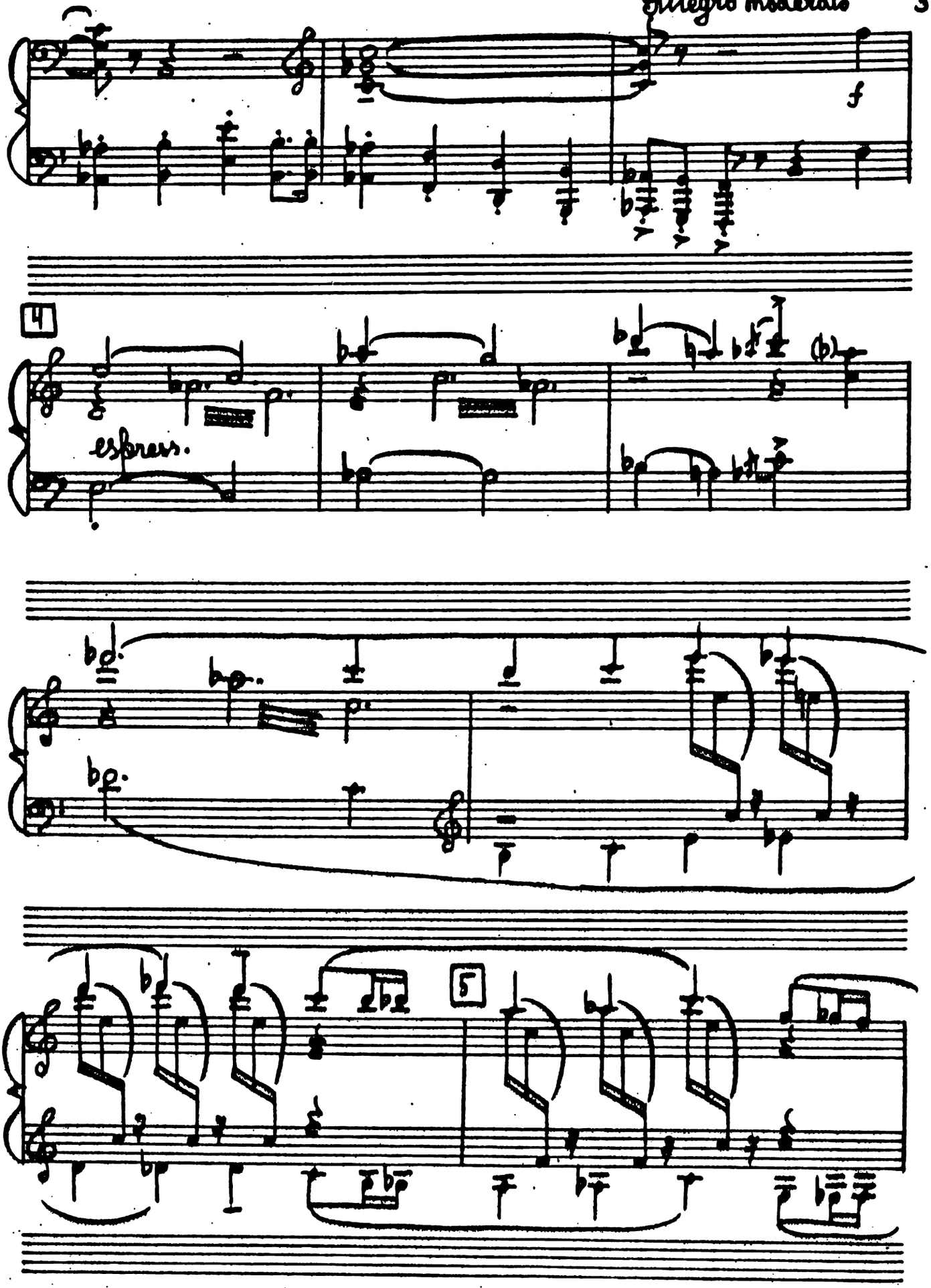

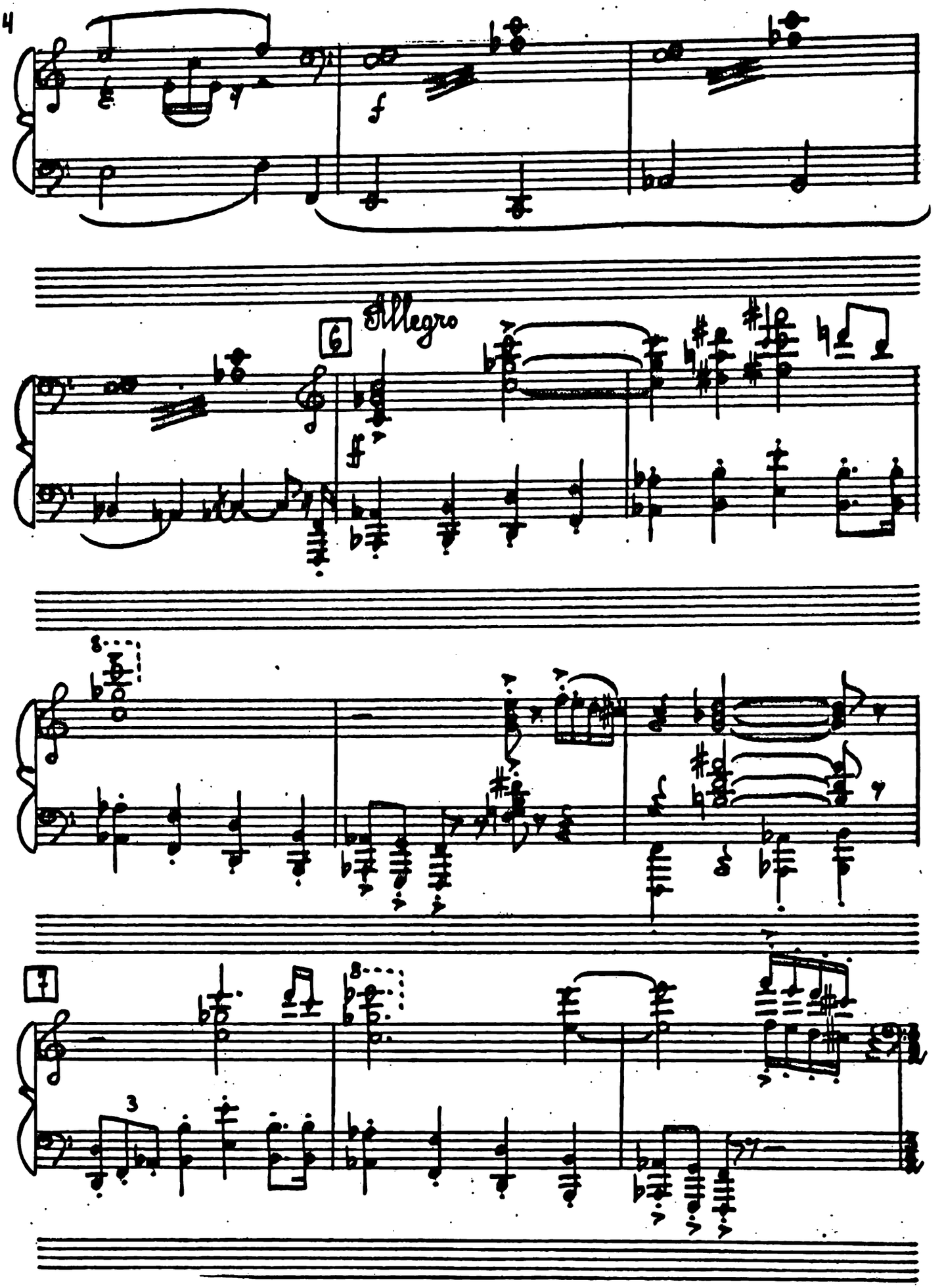
f
6
Allegro
ff
8
8
3

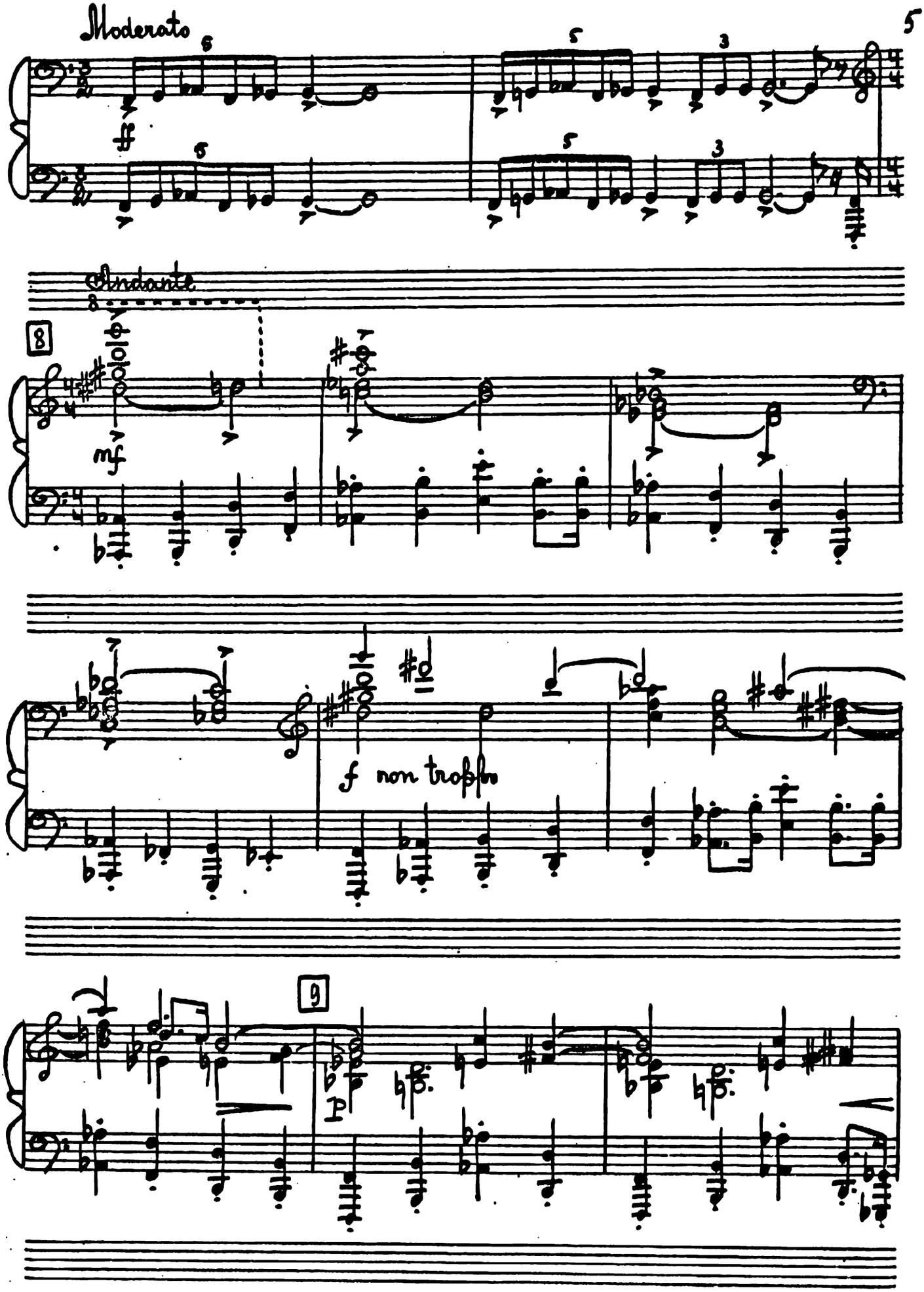
Moderato
Andante
mf
f non troppo
8
9

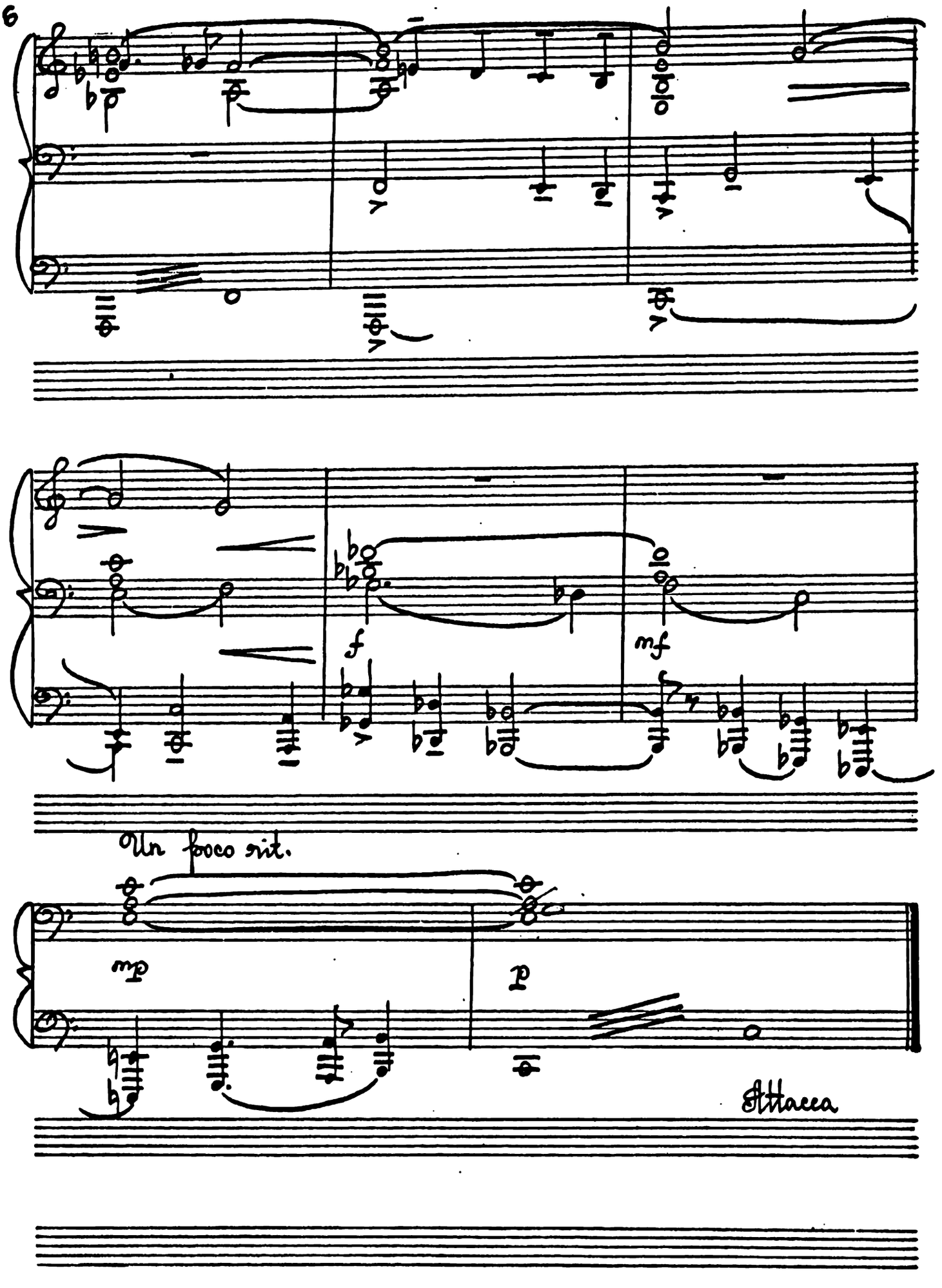
f
mf
Un poco rit.
mp
p
Attacca

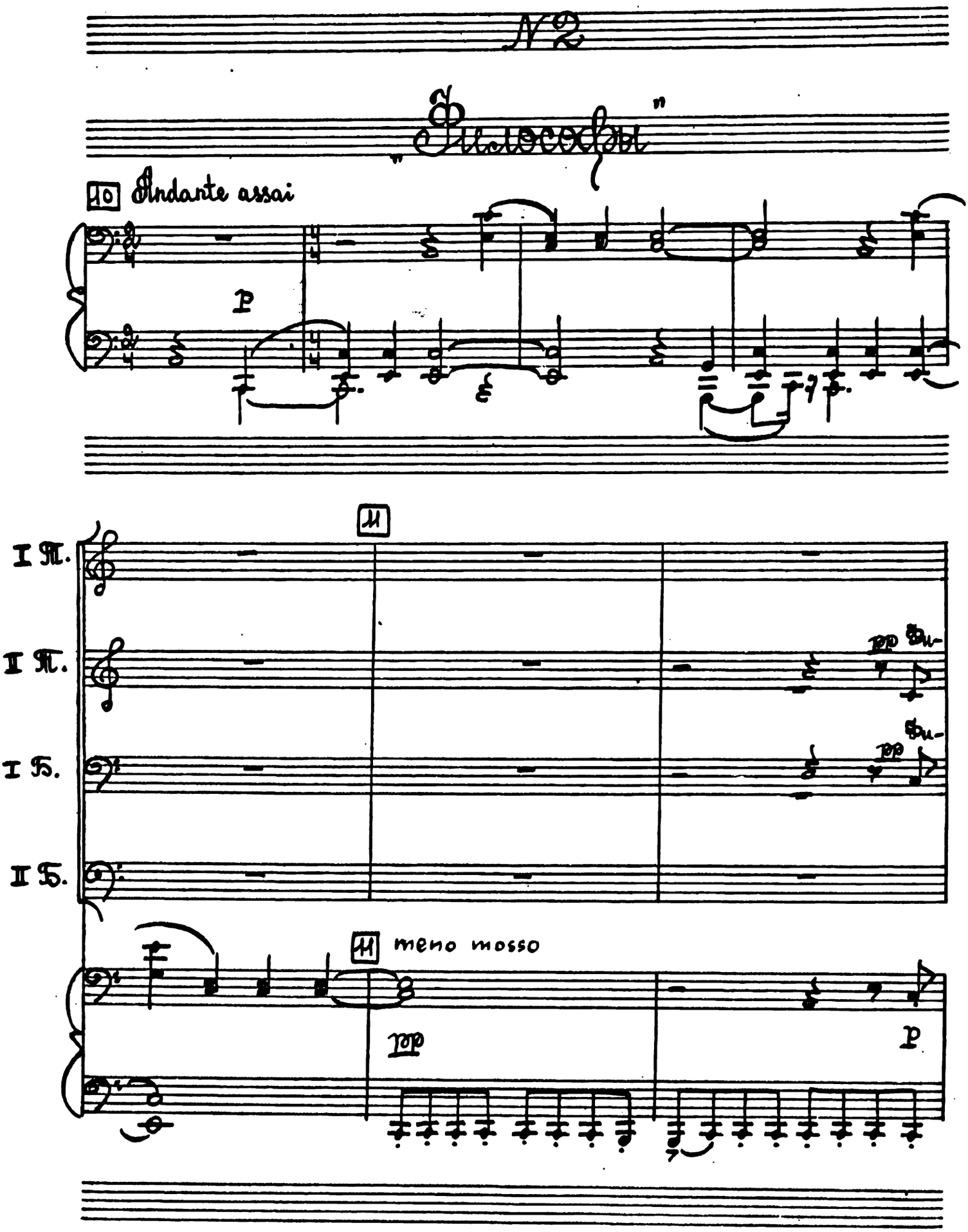
№2
10 Andante assai
p
11
I Fl.
II Fl.
I Cl.
II Cl.
11 meno mosso
pp
p

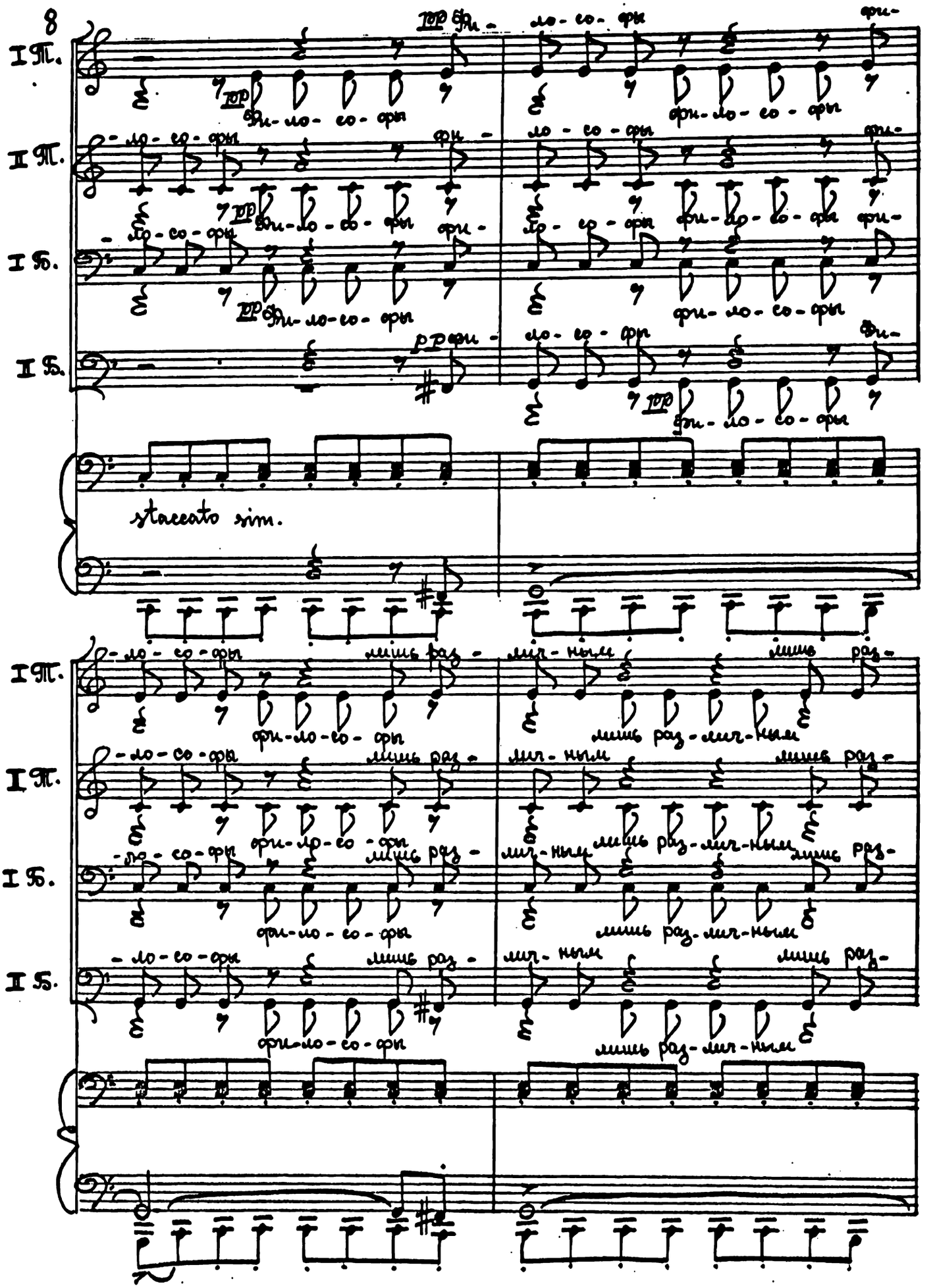

I Т.

II Т.

I Б.

II Б.

pp Фи - ло - со - фы фи - ло - со - фы фи -

pp Фи - ло - со - фы фи - ло - со - фы фи -

- ло - со - фы фи - ло - со - фы фи -

- ло - со - фы фи - ло - со - фы фи -

pp фи - ло - со - фы фи -

pp Фи - ло - со - фы

staccato sim.

- ло - со - фы лишь раз - лич - ным лишь раз -

фи - ло - со - фы лишь раз - лич - ным

- ло - со - фы лишь раз - лич - ным лишь раз -

фи - ло - со - фы лишь раз - лич - ным

- ло - со - фы лишь раз - лич - ным лишь раз -

фи - ло - со - фы лишь раз - лич - ным

- ло - со - фы лишь раз - лич - ным лишь раз -

фи - ло - со - фы лишь раз - лич - ным

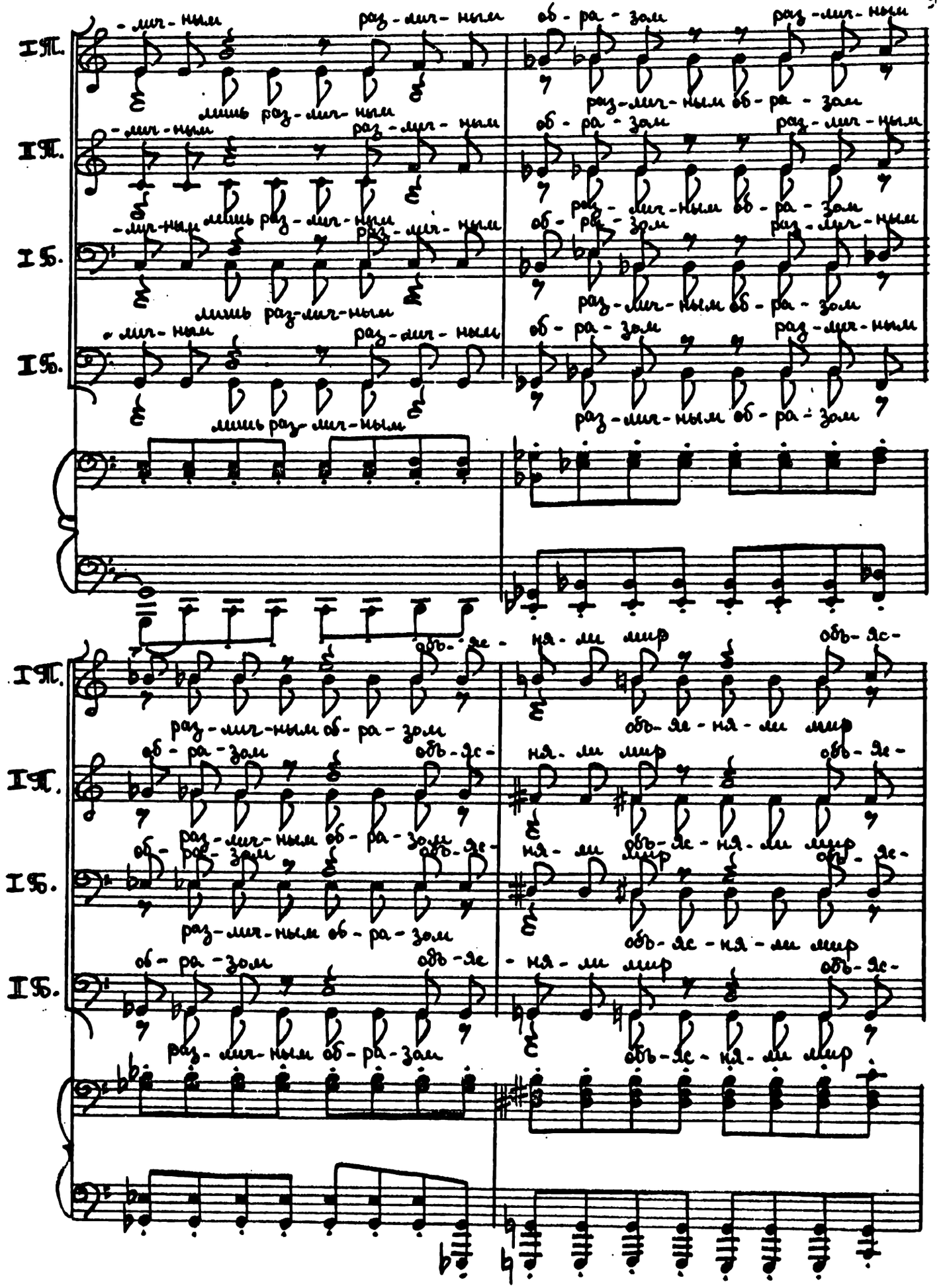
I Т.
I Т.
I Б.
I Б.
-лич-ным раз-лич-ным
лишь раз-лич-ным
об-ра-зом раз-лич-ным
раз-лич-ным об-ра-зом
об-ъя-ня-ли мир

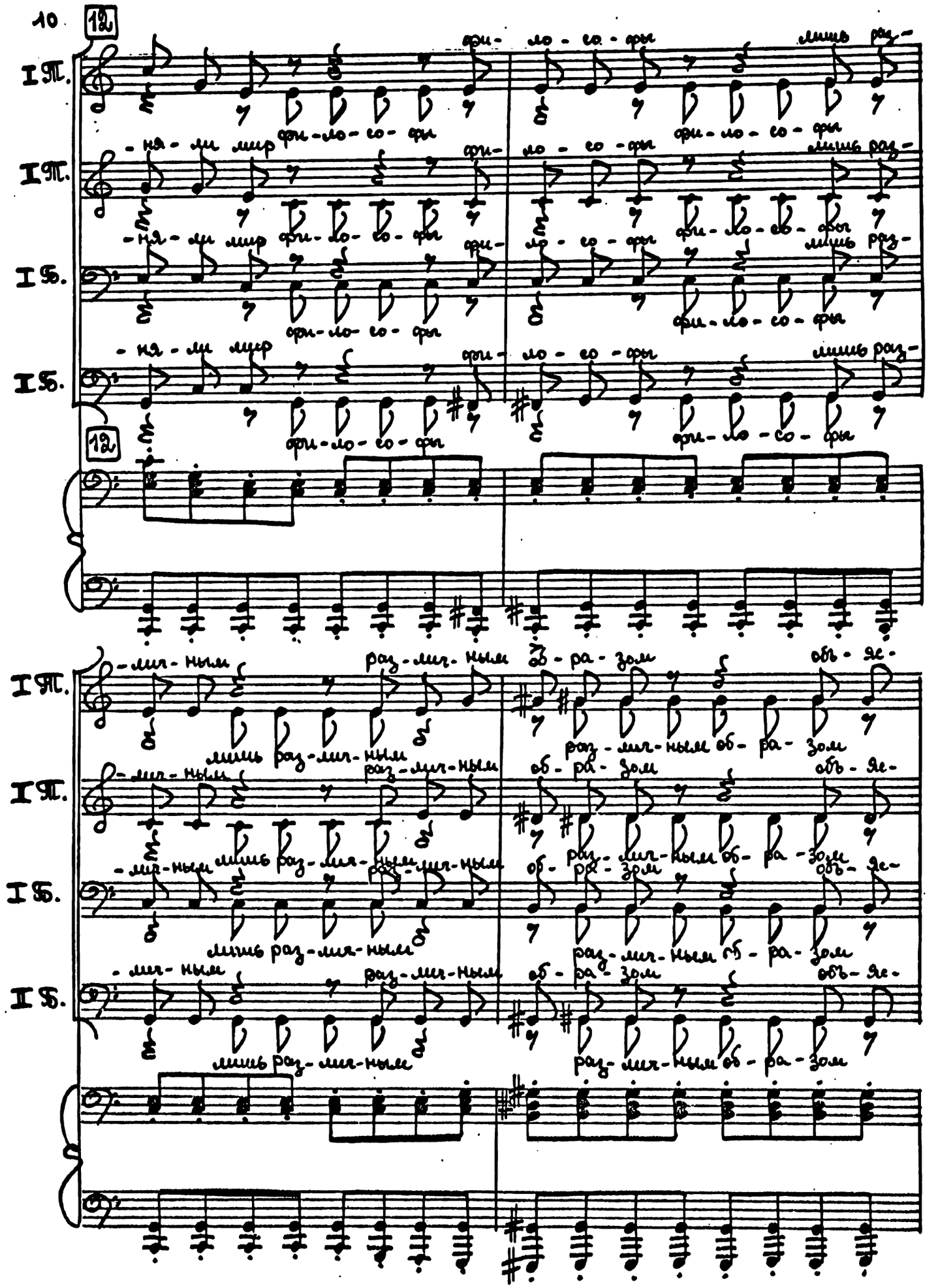

12

I Т. фи-ло-со-фы лишь раз-
фи-ло-со-фы фи-ло-со-фы

I Т. -ня-ли мир фи-ло-со-фы лишь раз-
фи-ло-со-фы фи-ло-со-фы

I Б. -ня-ли мир фи-ло-со-фы лишь раз-
фи-ло-со-фы фи-ло-со-фы

I Б. -ня-ли мир фи-ло-со-фы лишь раз-
фи-ло-со-фы фи-ло-со-фы

12

I Т. -лич-ным раз-лич-ным об-ра-зом объ-яс-
лишь раз-лич-ным раз-лич-ным об-ра-зом

I Т. -лич-ным раз-лич-ным об-ра-зом объ-яс-
лишь раз-лич-ным раз-лич-ным об-ра-зом

I Б. -лич-ным раз-лич-ным об-ра-зом объ-яс-
лишь раз-лич-ным раз-лич-ным об-ра-зом

II Б. -лич-ным раз-лич-ным об-ра-зом объ-яс-
лишь раз-лич-ным раз-лич-ным об-ра-зом

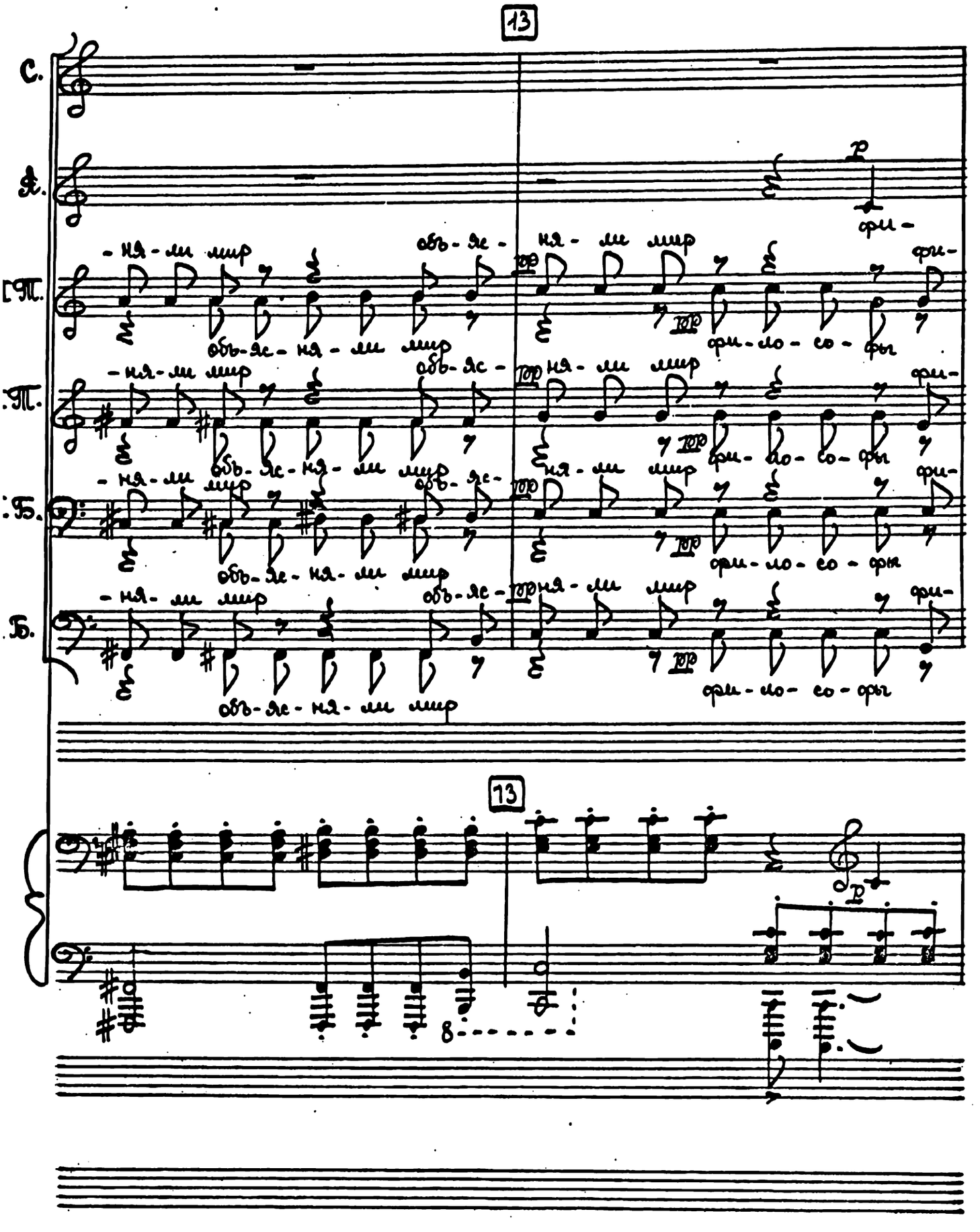
13
С.
А.
Т.
Т.
Б.
Б.
-ня-ли лир
объ-яс-ня-ли лир
фи-ло-со-фы
13

С.

А.

I Т.

II Т.

I Б.

I Б.

-ло - со - фы

-ло - со - фы фи-ло - со - фы

-ло - со - фы фи-ло - со - фы

-ло - со - фы фи-ло - со - фы

-ло - со - фы фи-ло - со - фы

-ло - со - фы фи-ло - со - фы

ип poco

лишь раз-лич - ным

фи-ло - со - фы лишь раз-лич-ным

фи-ло - со - фы лишь раз-лич-ным

фи-ло - со - фы лишь раз-лич-ным

фи-ло - со - фы лишь раз-лич-ным

фи-ло - со - фы лишь раз-лич-ным

ип poco

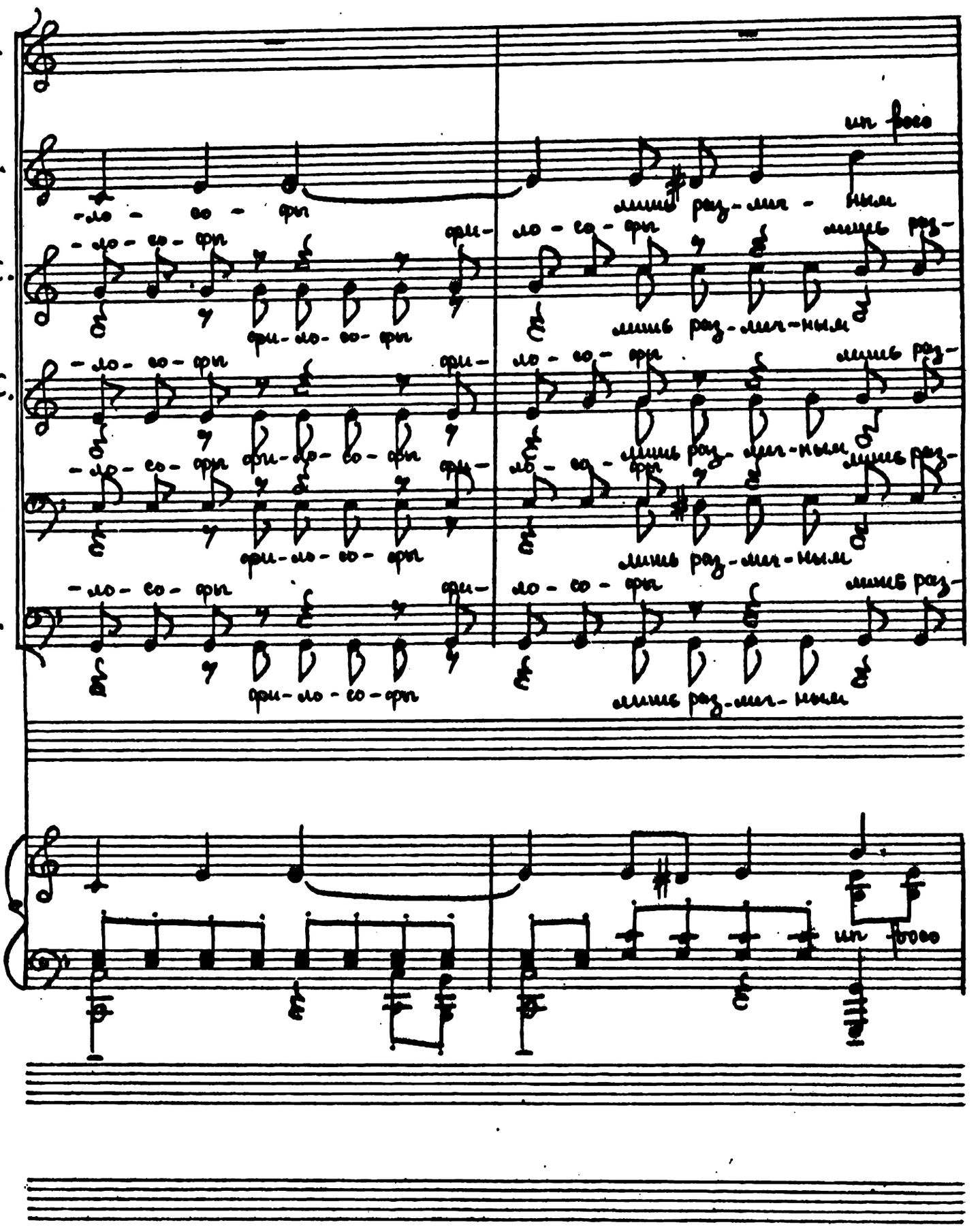

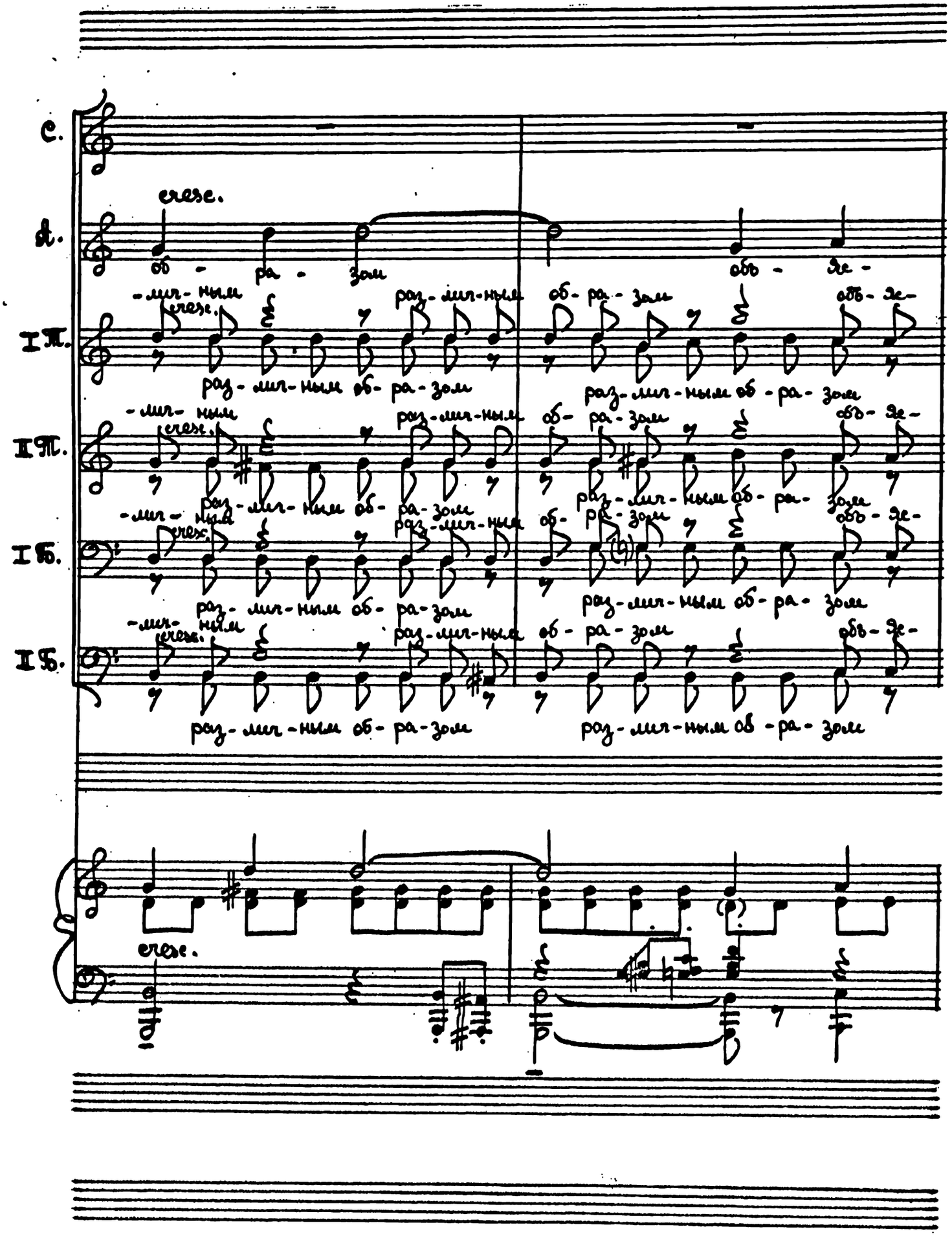
C.
cresc.
A.
об - ра - зом
объ - яс -
-лич-ным
раз-лич-ным об-ра-зом
объ-яс-
I Т.
раз-лич-ным об-ра-зом
раз-лич-ным об-ра-зом
II Т.
раз-лич-ным об-ра-зом
раз-лич-ным об-ра-зом
I Б.
раз-лич-ным об-ра-зом
раз-лич-ным об-ра-зом
II Б.
раз-лич-ным об-ра-зом
раз-лич-ным об-ра-зом
cresc.

C.
A.
I T.
II T.
I Б.
II Б.
mf

14

С.

Но

А.

мир

Но

I Т.

-ня-ли мир объ-яс- ня-ли мир объ-яс-

объ-яс-ня-ли мир объ-яс-ня-ли мир

II Т.

-ня-ли мир объ-яс- ня-ли мир объ-яс-

объ-яс-ня-ли мир объ-яс-ня-ли мир

I Б.

-ня-ли мир объ-яс- ня-ли мир объ-яс-

объ-яс-ня-ли мир объ-яс-ня-ли мир

I Б.

-ня-ли мир объ-яс- ня-ли мир объ-яс-

объ-яс-ня-ли мир объ-яс-ня-ли мир

14

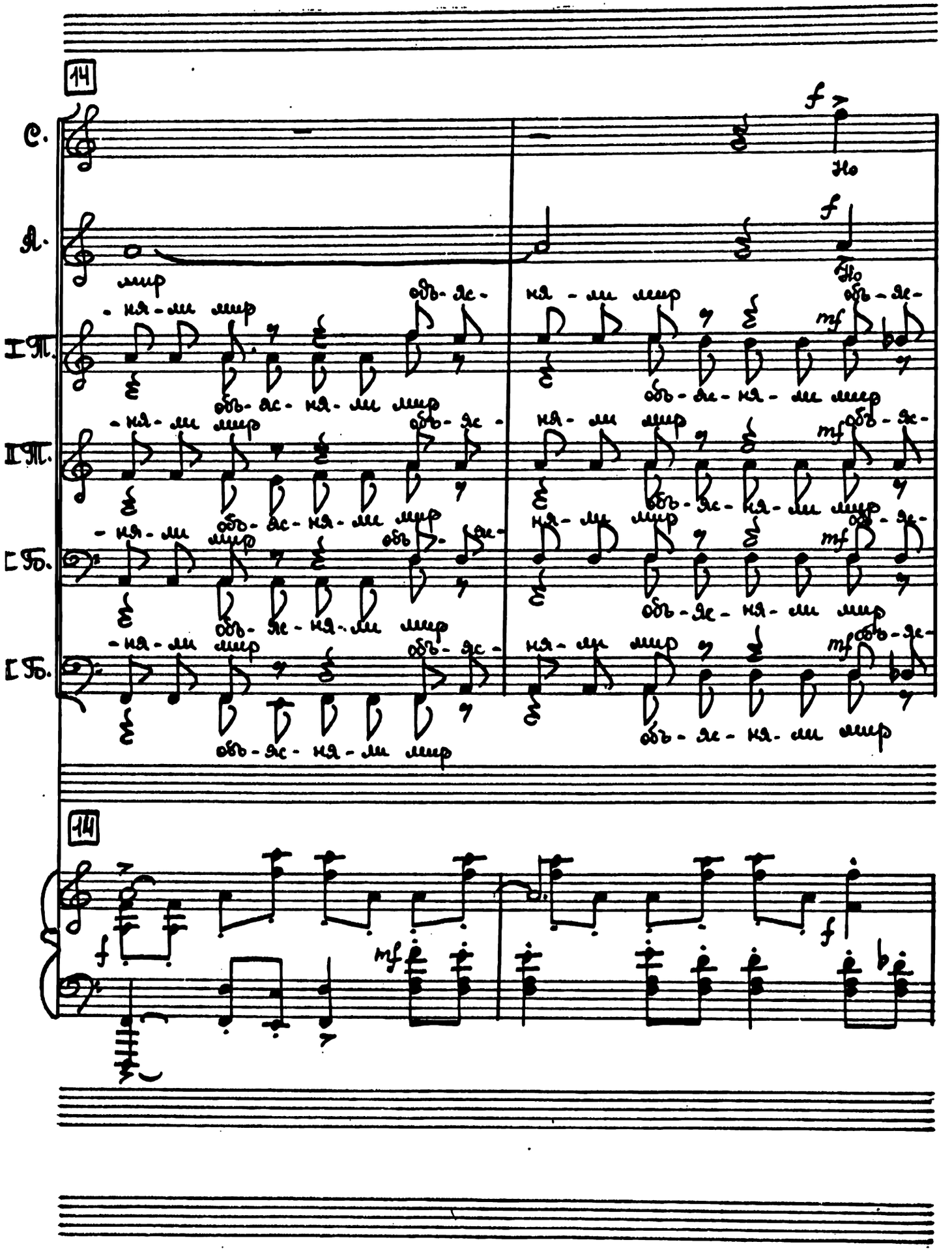

С. де - ло за - клю -

А. де - ло за - клю -

- ня - ли мир но де - ло в том но де - ло за - клю -

I Т. но де - ло в том но де - ло в том

- ня - ли мир но де - ло в том но де - ло за - клю -

I Т. но де - ло в том но де - ло в том

- ня - ли мир но де - ло в том но де - ло за - клю -

I Б. но де - ло в том но де - ло в том

- ня - ли мир но де - ло в том но де - ло за - клю -

I Б. но де - ло в том но де - ло в том

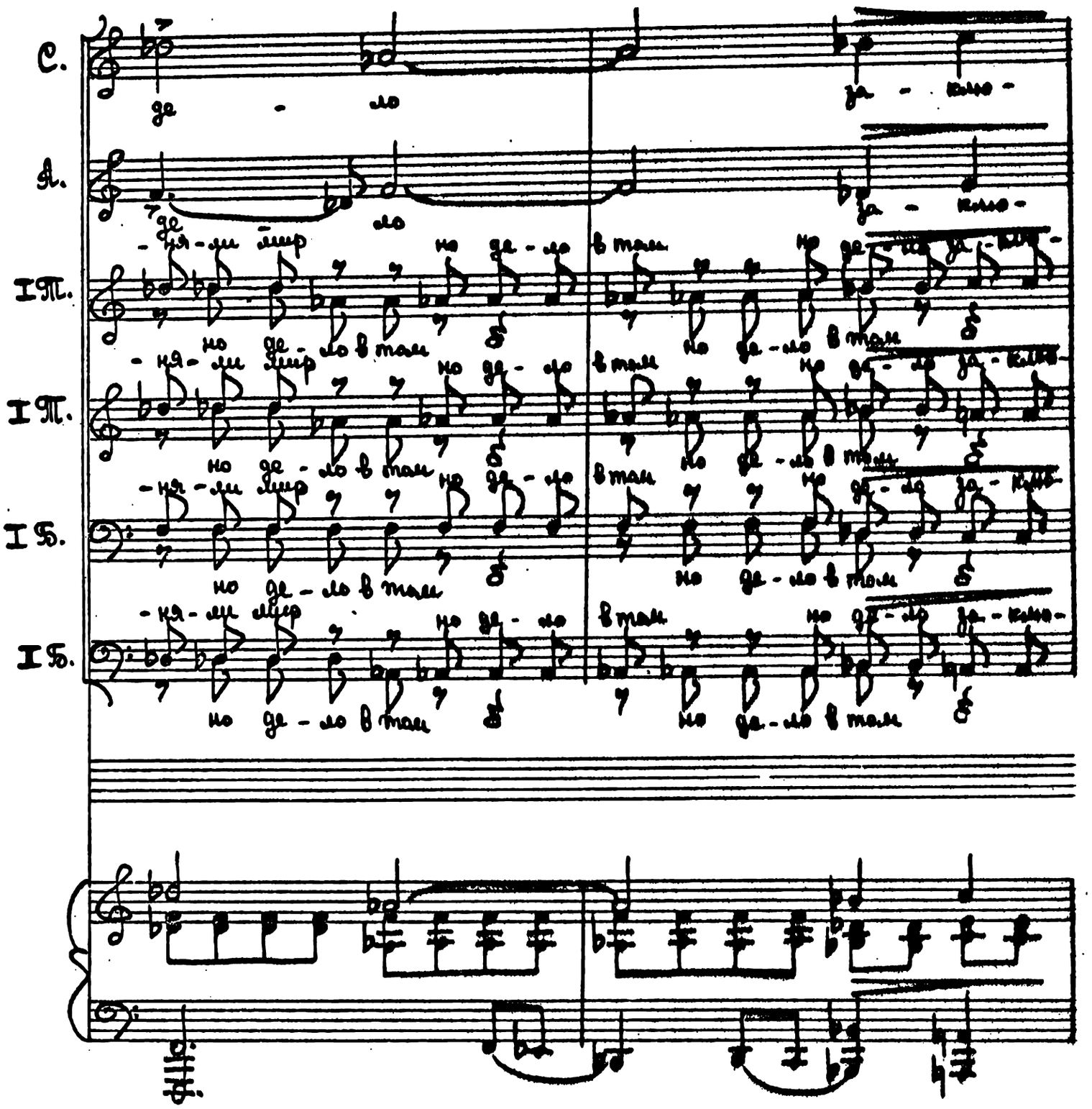

С. mp
-ча - ет - ся в том,

А. mp
-ча - ет - ся в том,

I П. p
-ча-ет-ся за-клю- ча-ет-ся но де-ло
за-клю-ча-ет-ся но де-ло в том

I П. p
-ча-ет-ся за-клю- ча-ет-ся но де-ло
за-клю-ча-ет-ся но де-ло в том

I Б. p
-ча-ет-ся за-клю- ча-ет-ся но де-ло
за-клю-ча-ет-ся но де-ло в том

I Б. p
-ча-ет-ся за-клю- ча-ет-ся но де-ло
за-клю-ча-ет-ся но де-ло в том

mp

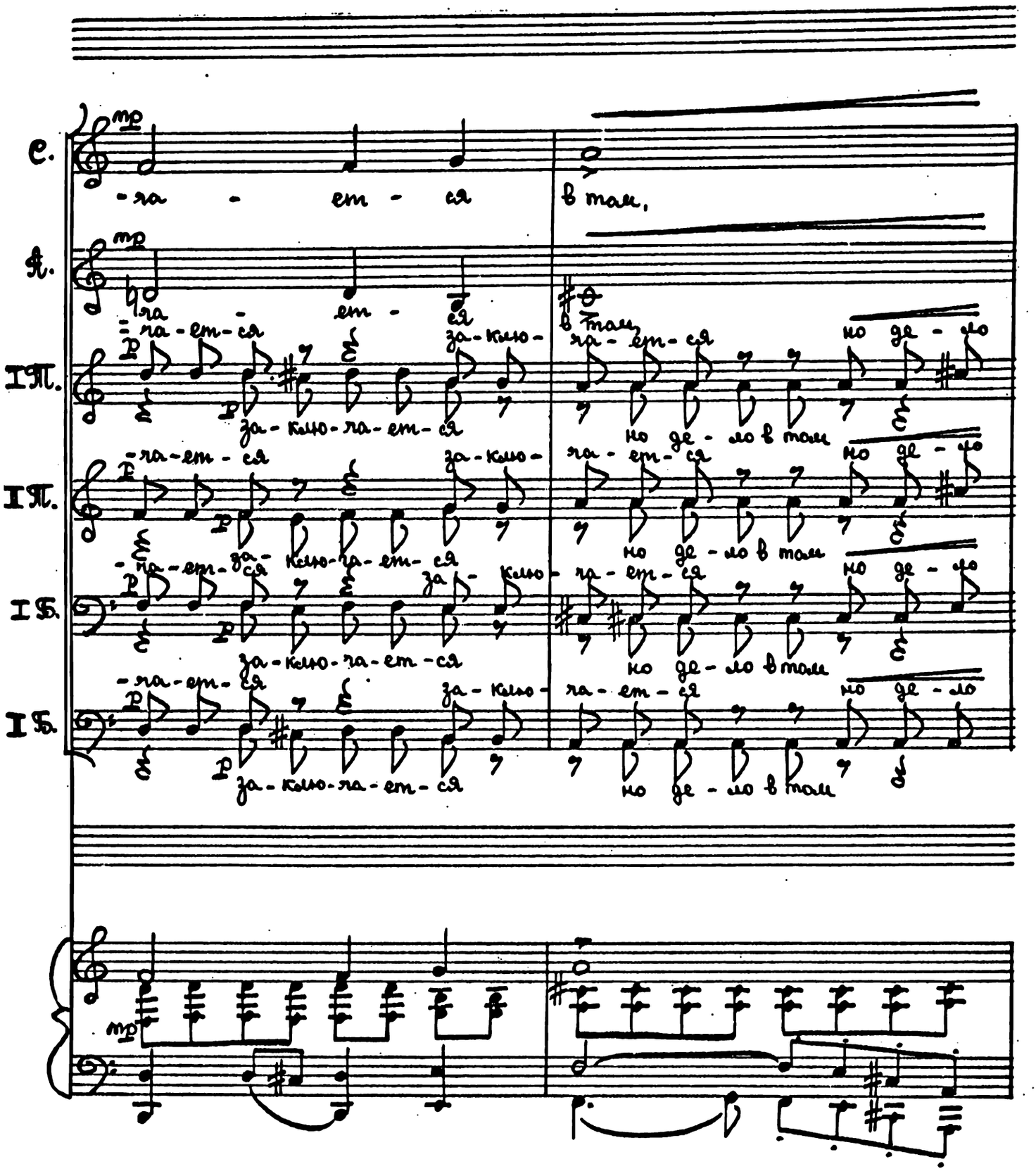

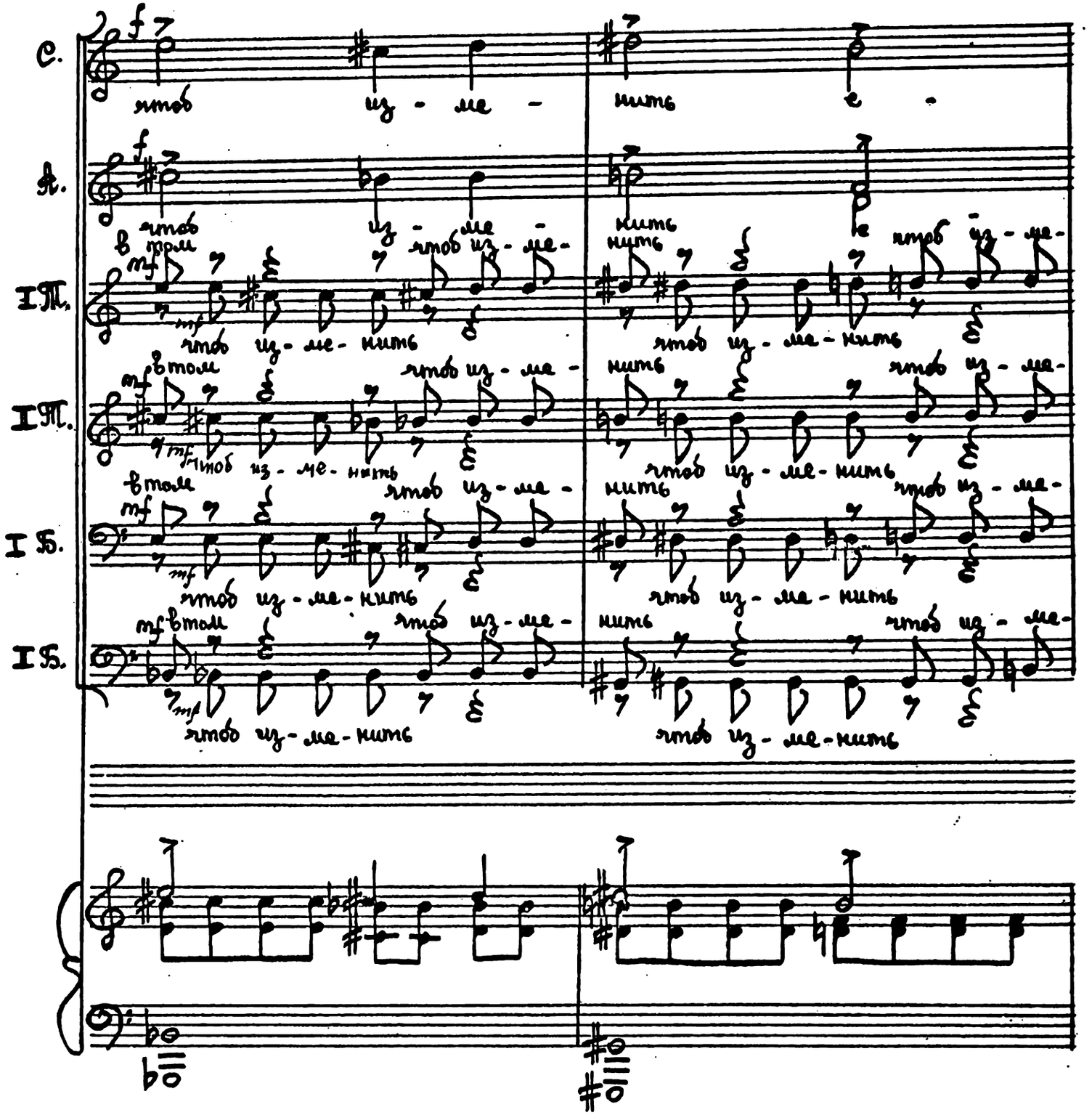
С.
А.
I Т.
I Т.
I Б.
I Б.
чтоб из - ме - нить
чтоб из - ме - нить
в тоже
чтоб из - ме - нить
чтоб из - ме - нить
в тоже
чтоб из - ме - нить
чтоб из - ме - нить
в тоже
чтоб из - ме - нить
чтоб из - ме - нить
в тоже
чтоб из - ме - нить
чтоб из - ме - нить

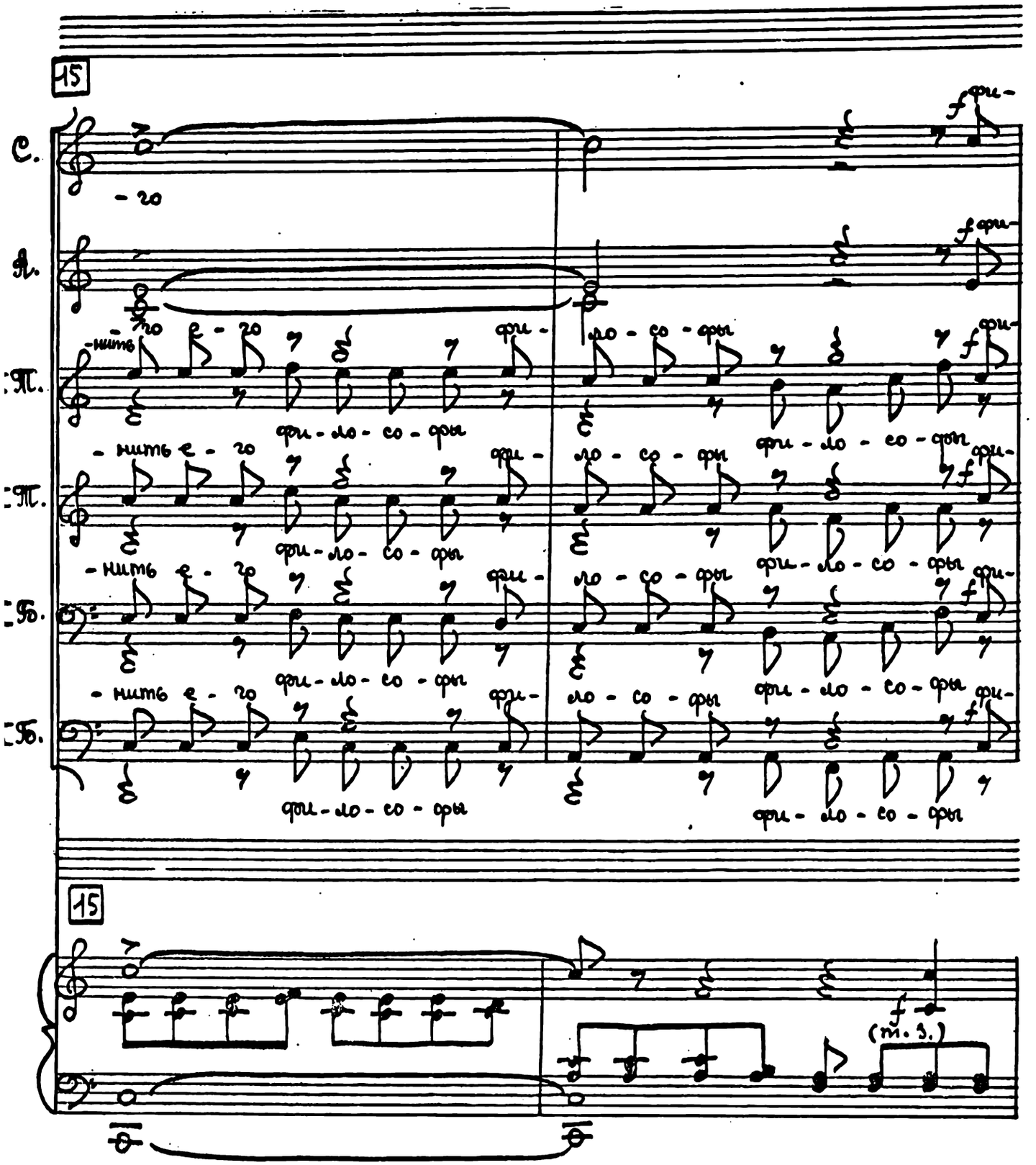
15
С.
А.
Т.
Т.
Б.
Б.
-го
-нить е - го
фри - ло - со - фры
ло - со - фры
15
(m. s.)

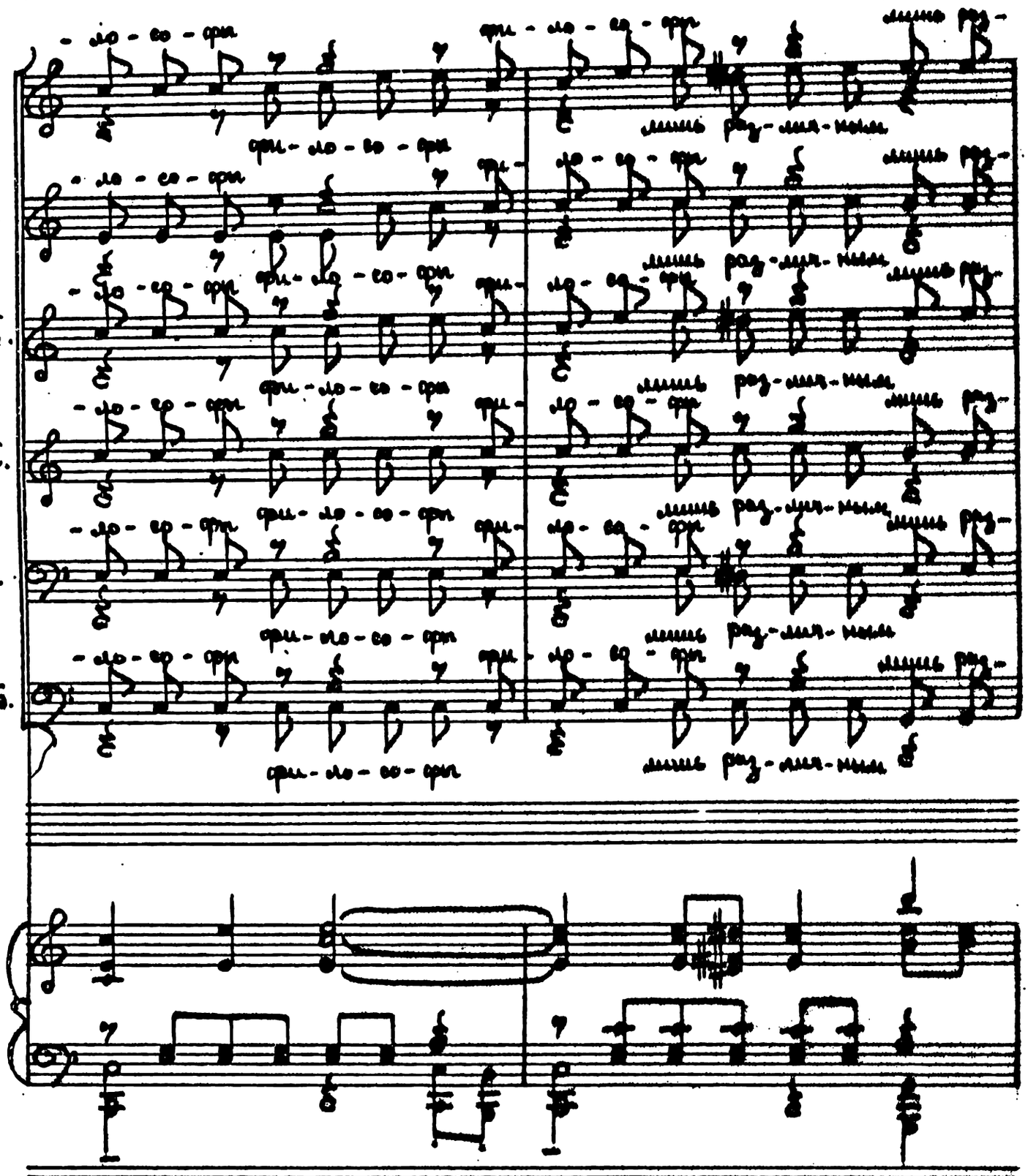
C.
A.
I T.
II T.
I B.
II B.

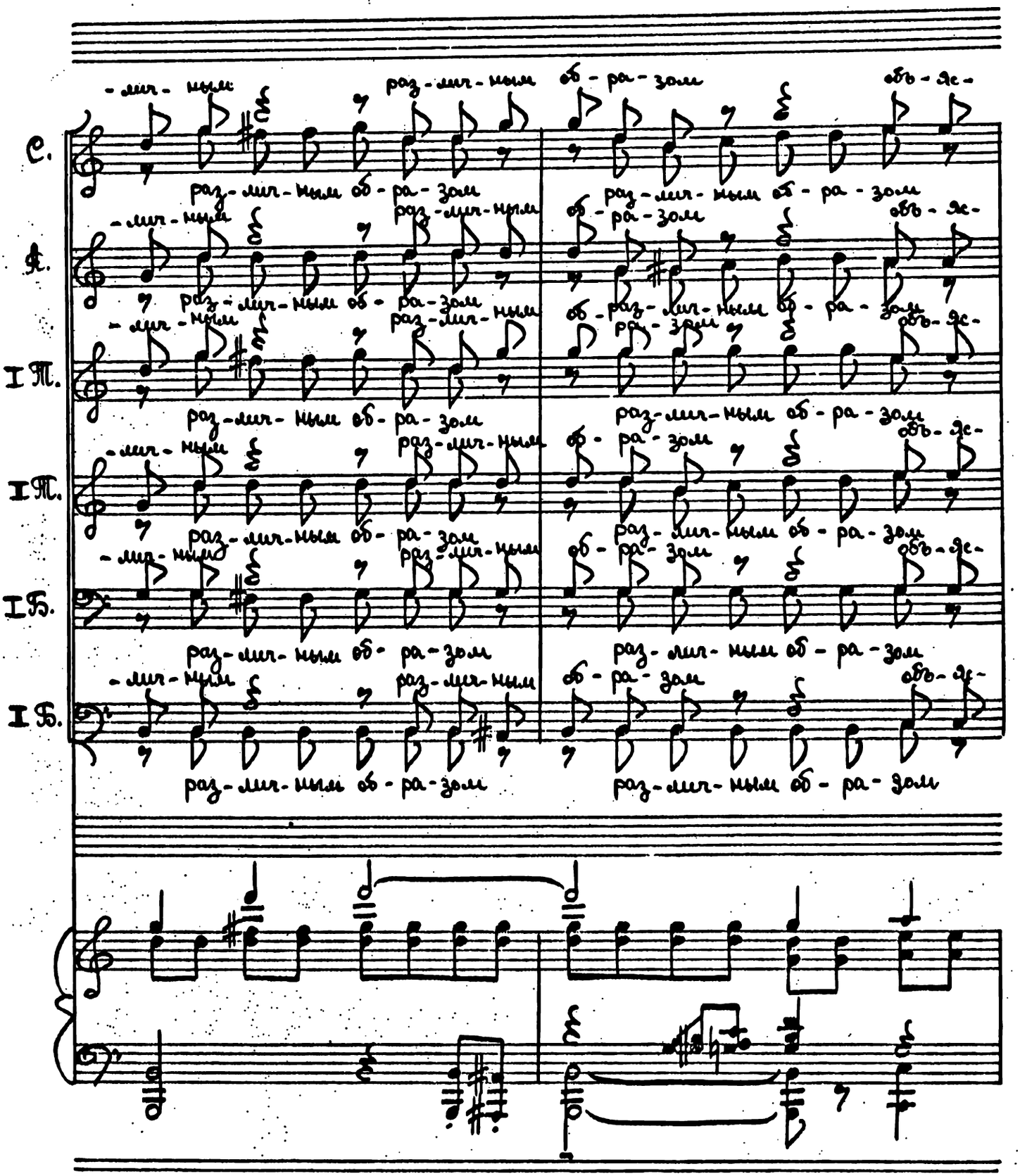
С.
А.
I Т.
II Т.
I Б.
II Б.
раз-лич-ным об-ра-зом
объ-ек-

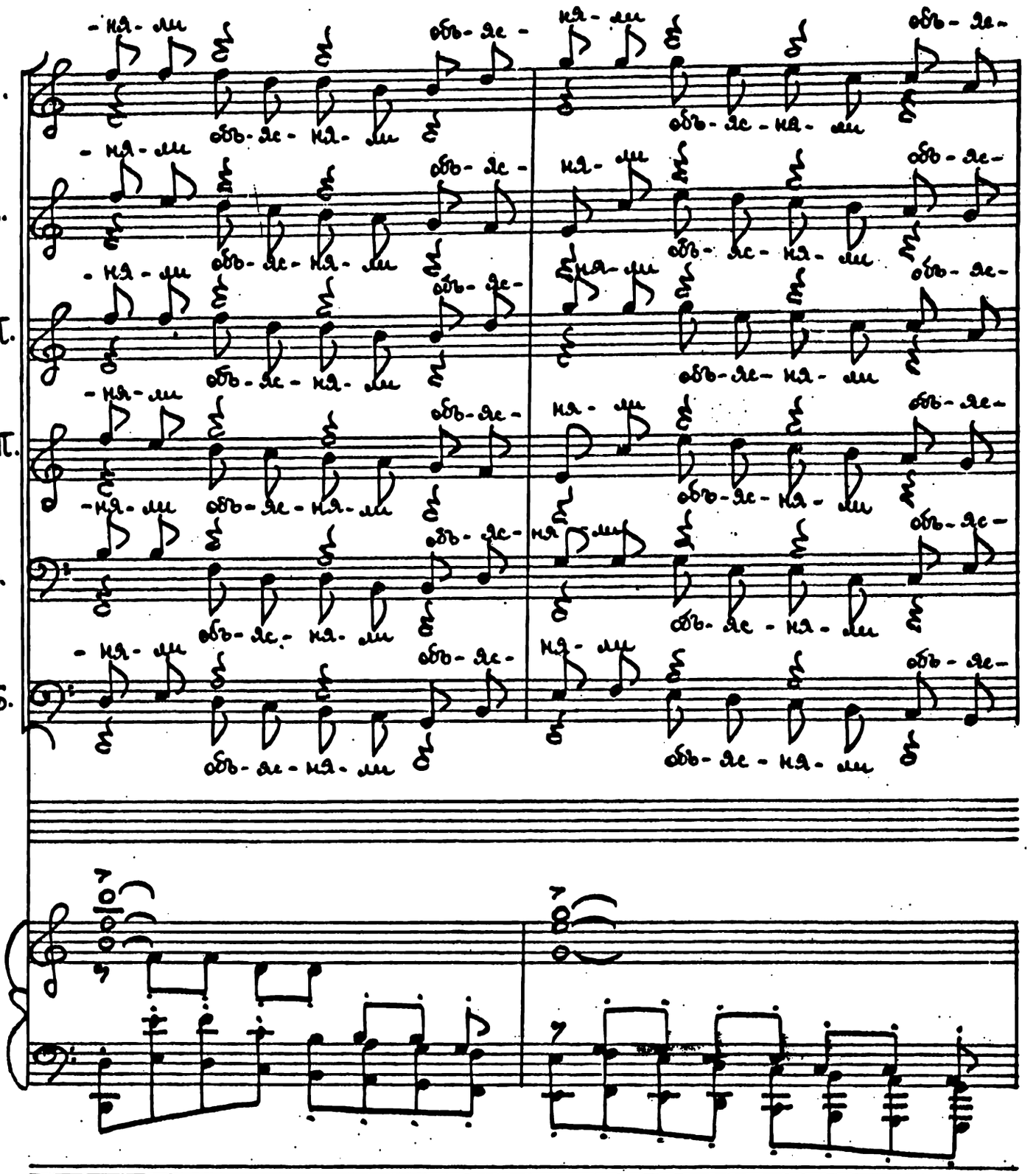
С.
А.
I Т.
II Т.
I Б.
II Б.
-ня-ли
объ-яс-ня-ли

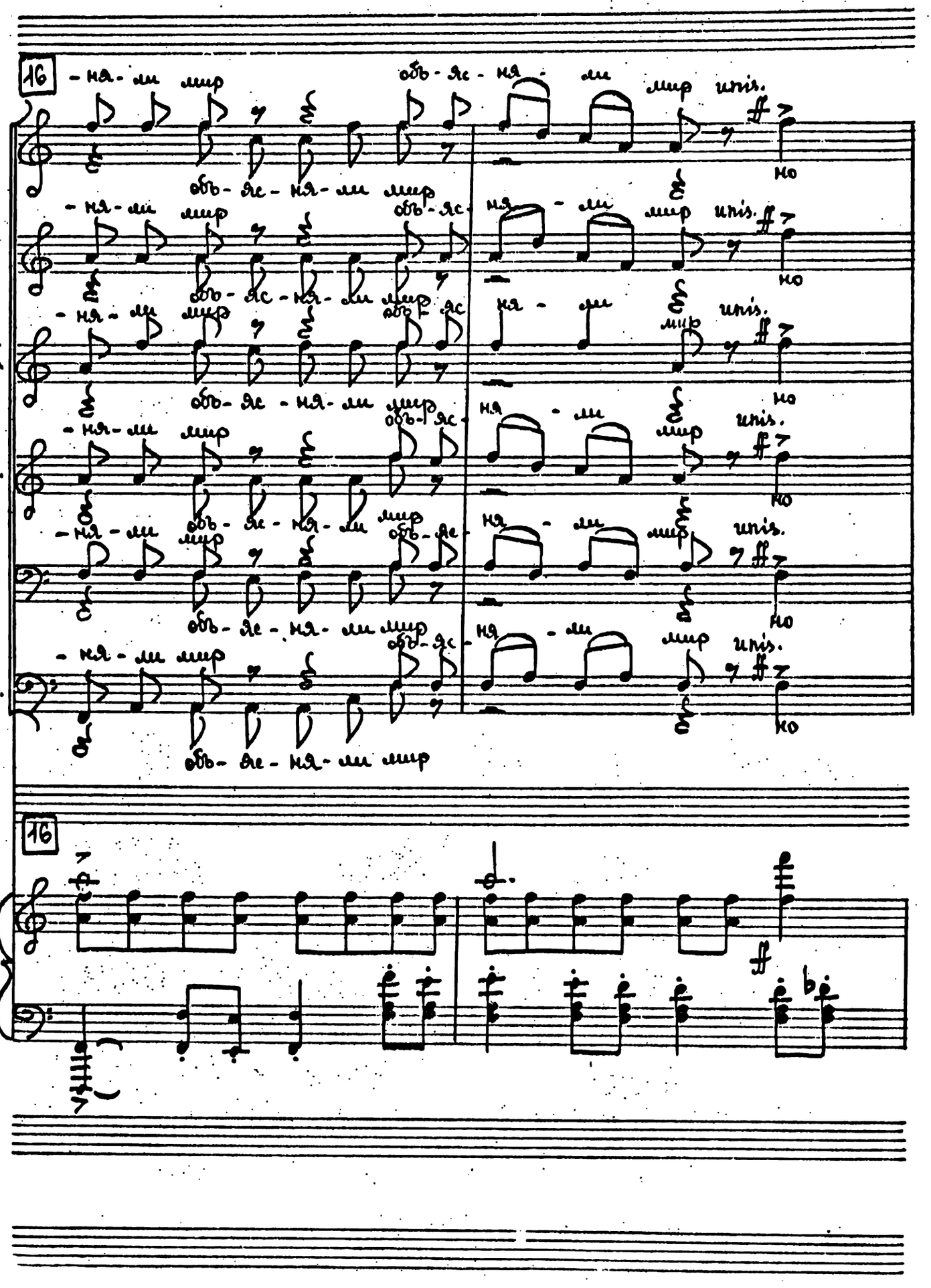
16
С.
А.
I Т.
II Т.
I Б.
I Б.
-ня-ли мир
объ-яс-ня-ли мир
unis.
но
16

С. де - ло за - клю - ча - ет - ся в том,

А. де - ло за - клю - ча - ет - ся в том,

I Т. де - ло за - клю - ча - ет - ся в том,

II Т. де - ло за - клю - ча - ет - ся в том,

I Б. де - ло за - клю - ча - ет - ся в том,

II Б. де - ло за - клю - ча - ет - ся в том,

mf

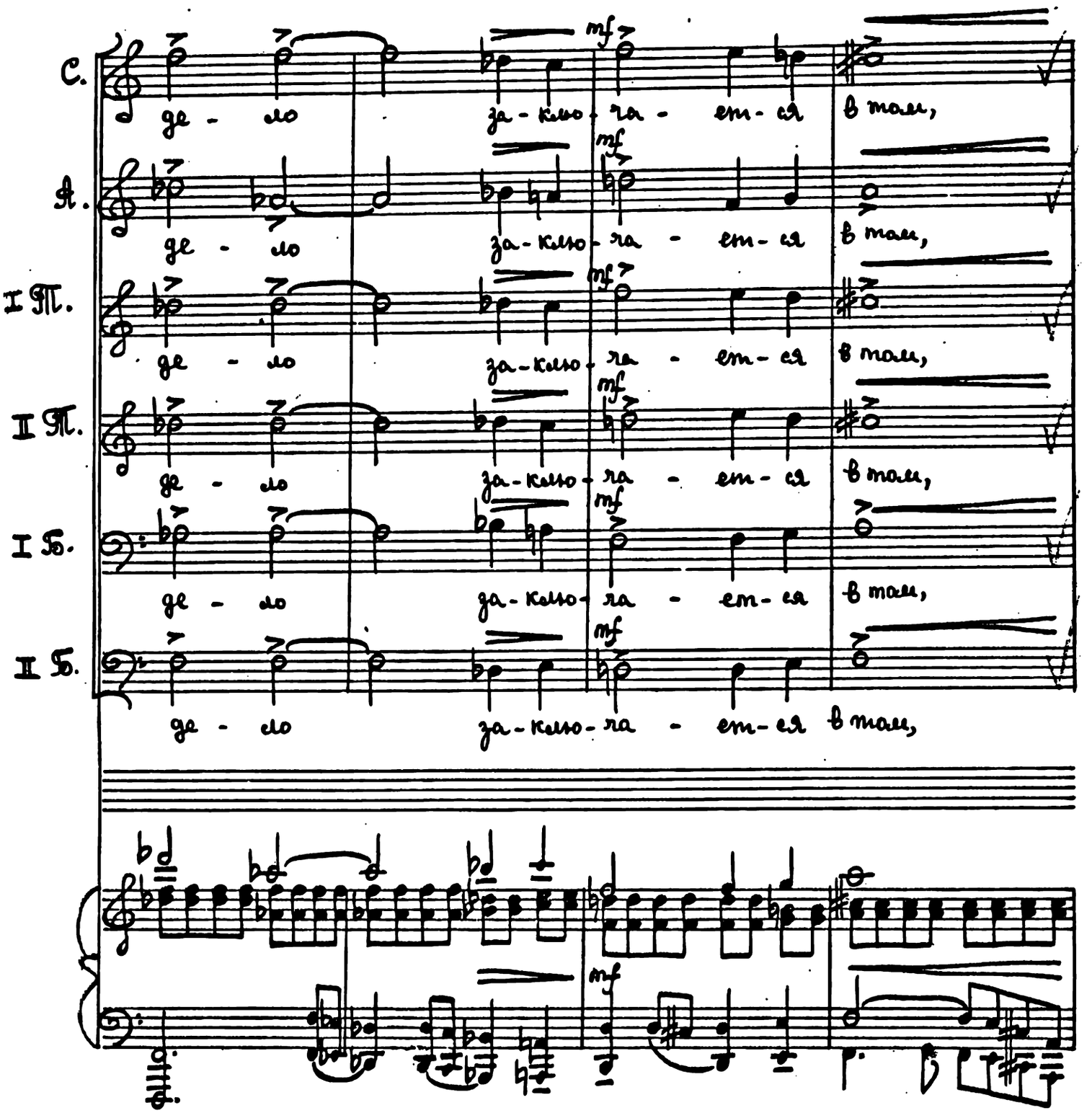

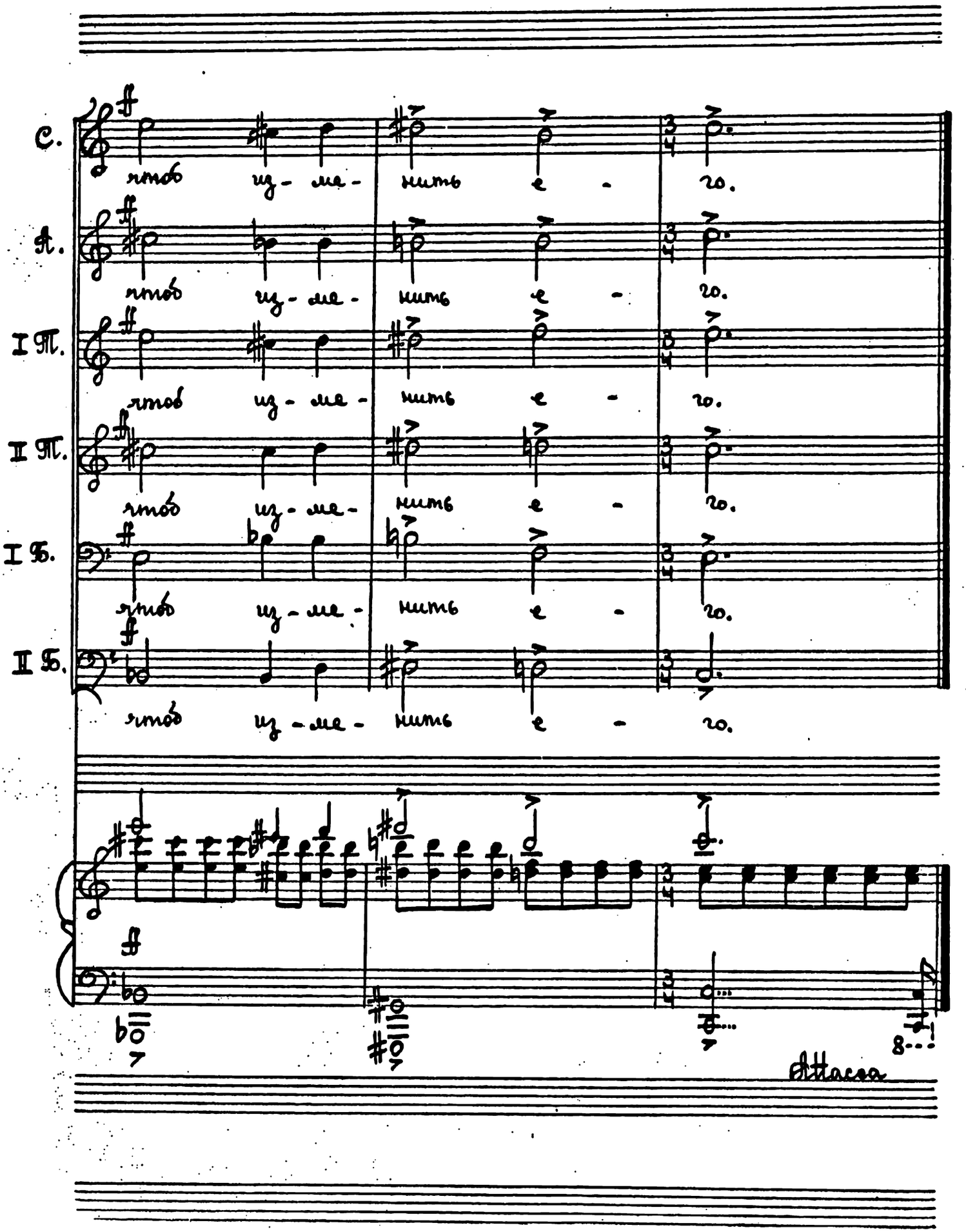
С.
А.
I Т.
II Т.
I Б.
II Б.
чтоб из-ме- нить е - го.
ff
Attacca

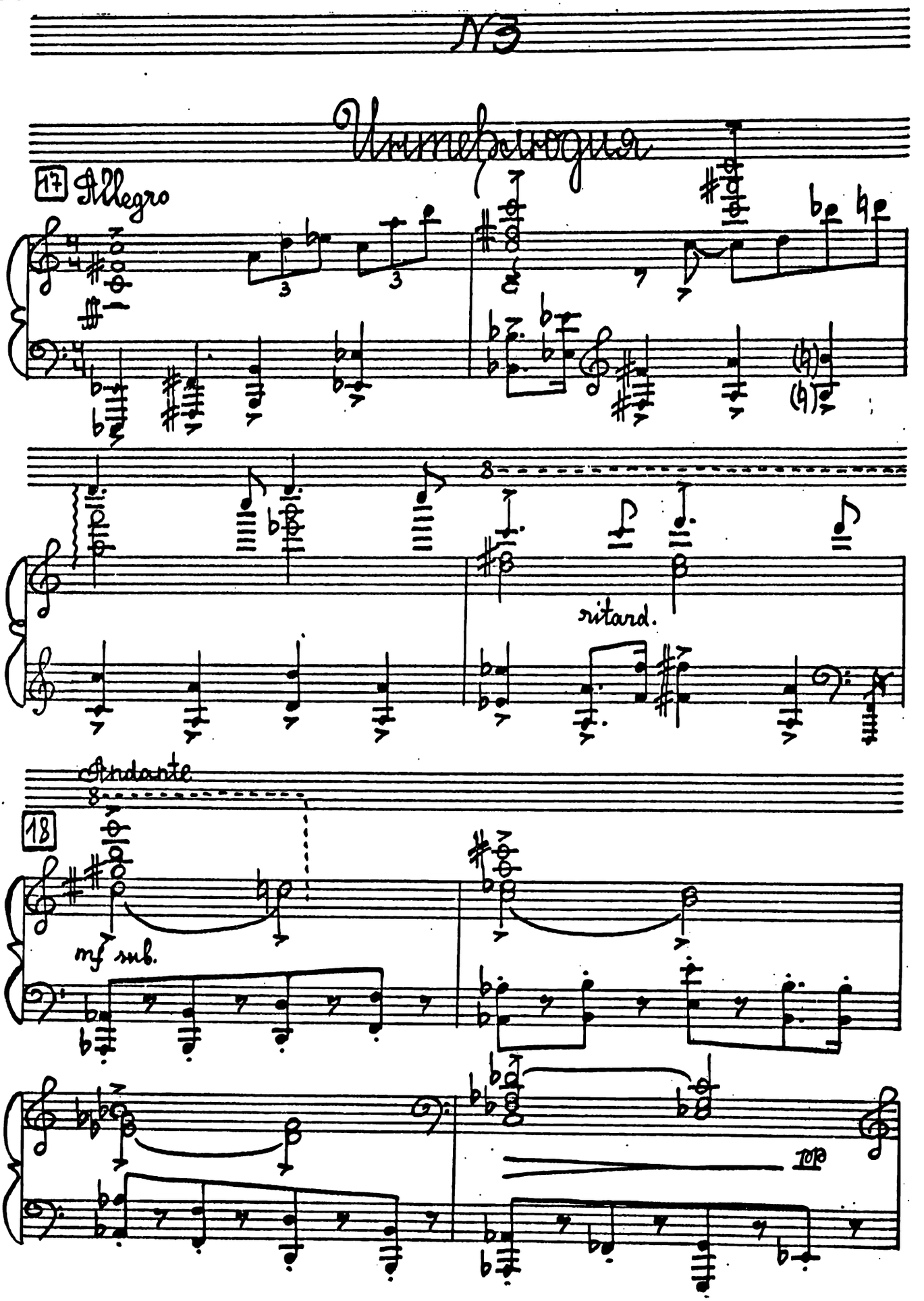
N3
Allegro
ritard.
Andante
mf sub.
dol

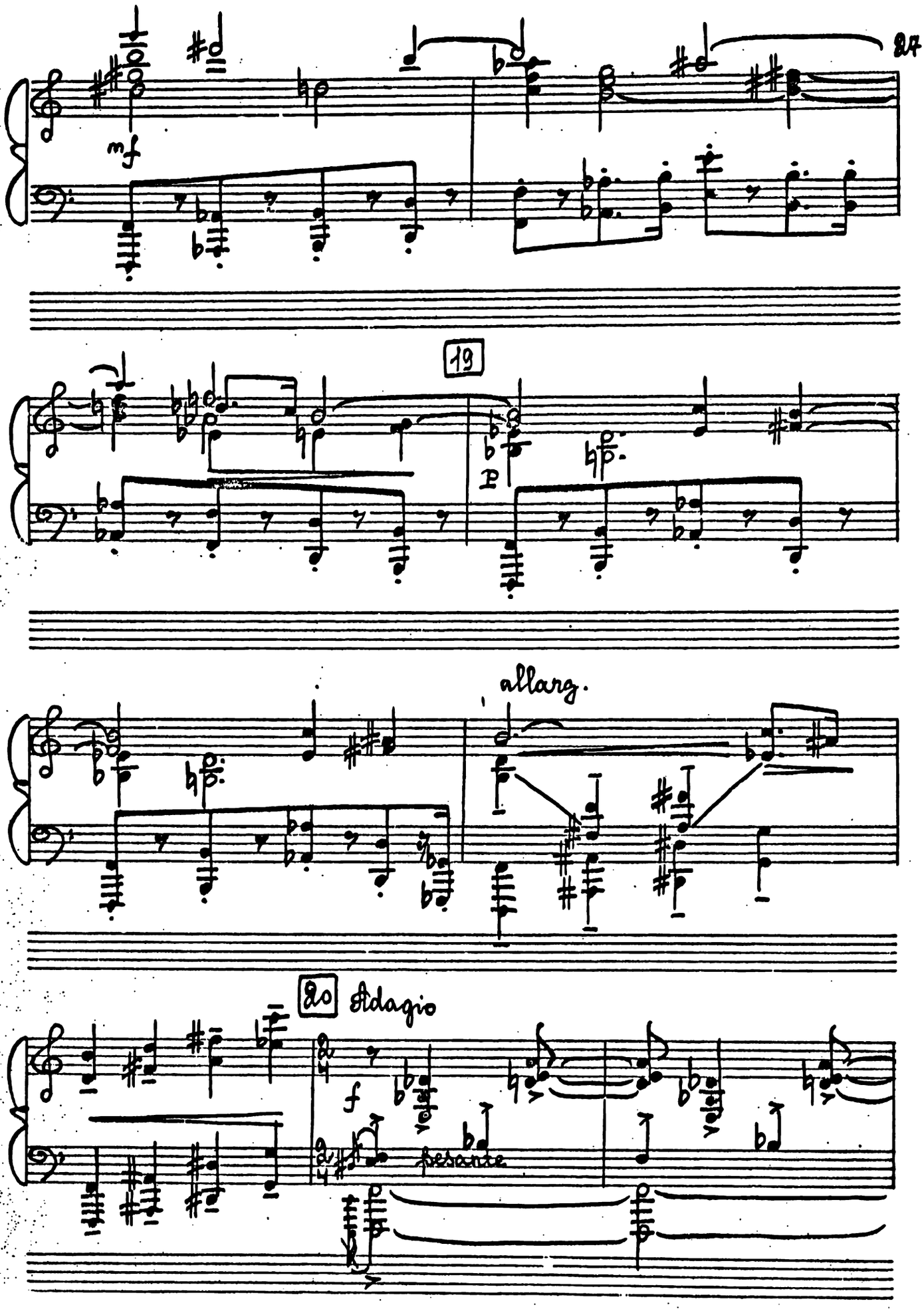
mf
19
p
allarg.
20 Adagio
f
Resonance

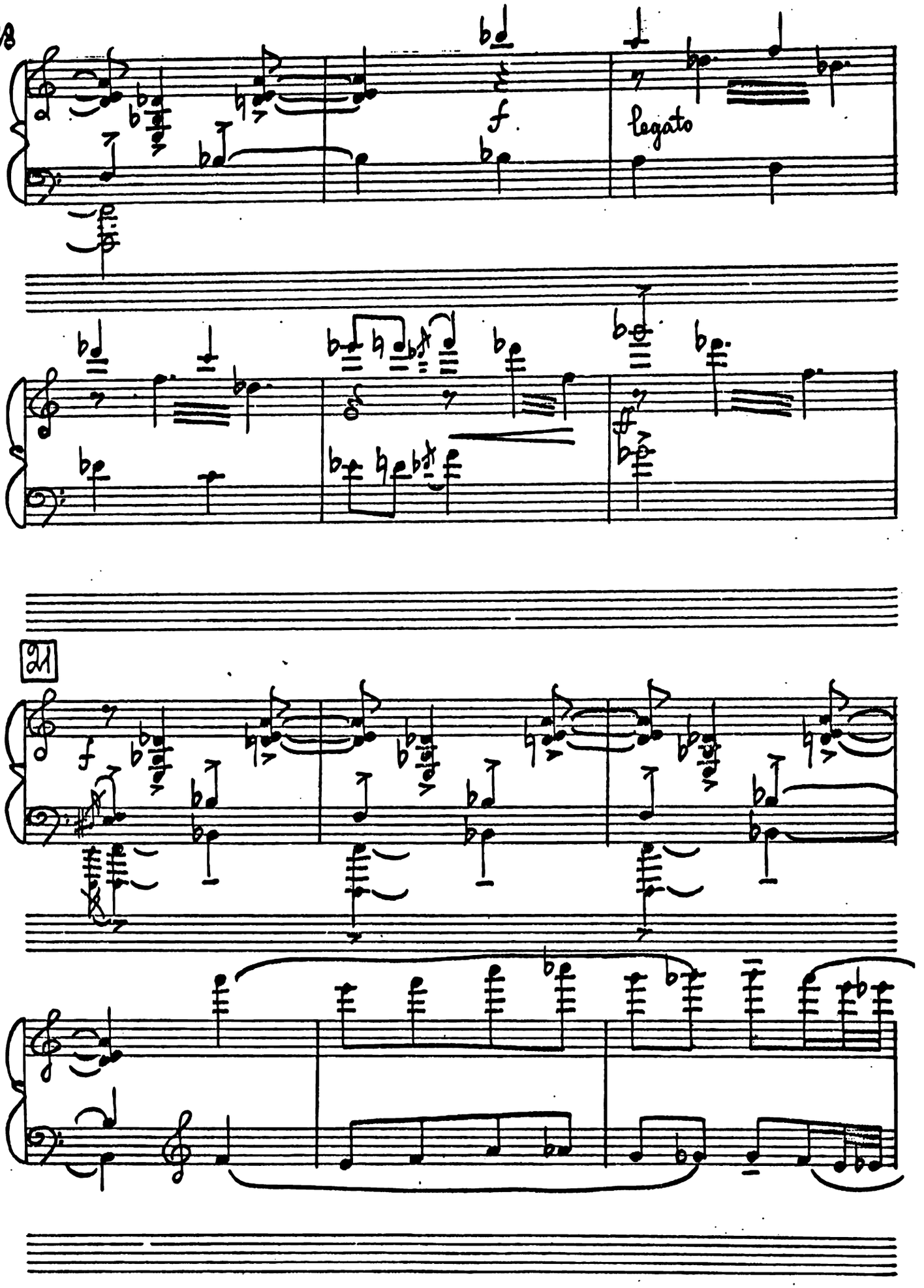
f
legato
21
f

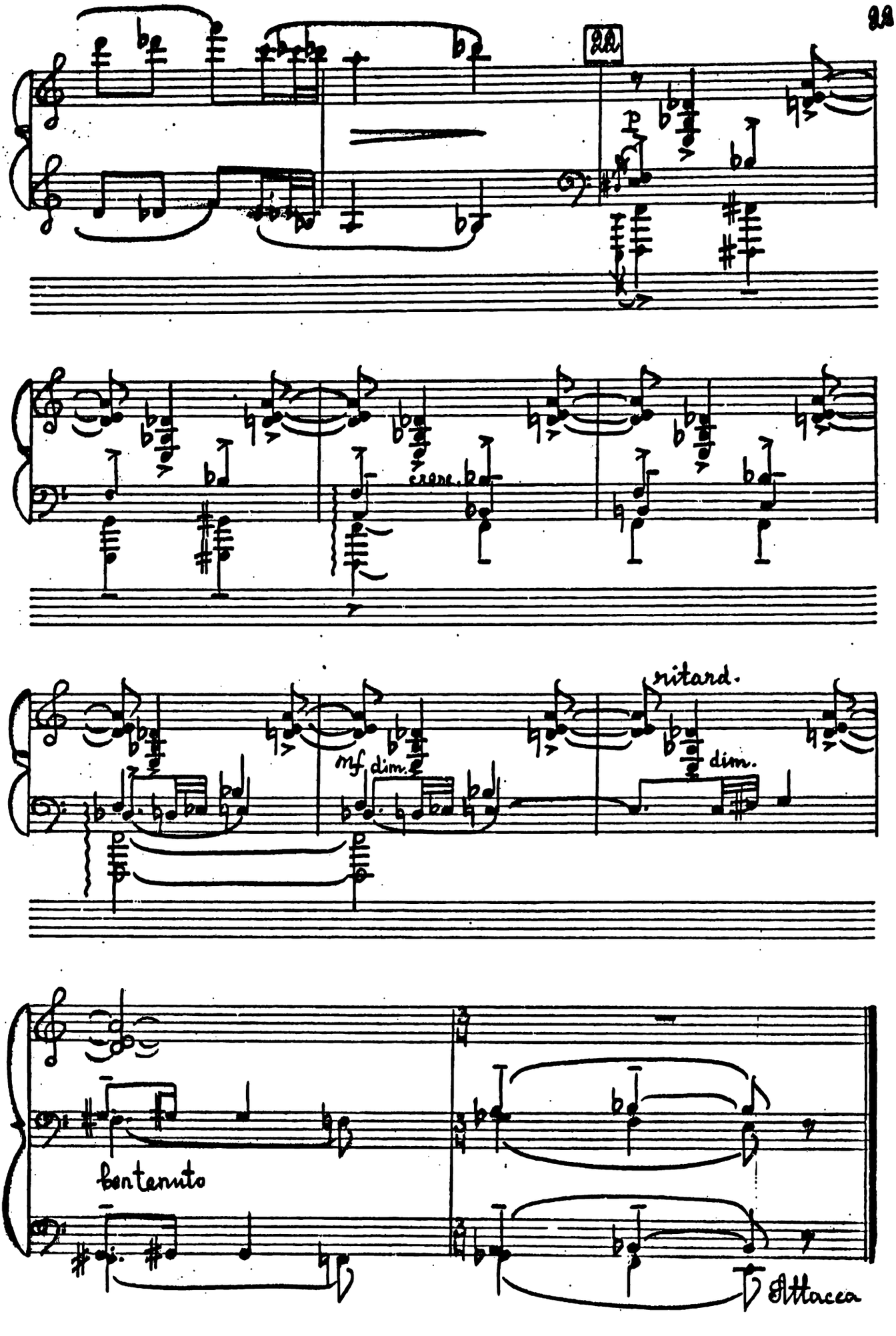
22
p
cresc.
mf
dim.
ritard.
dim.
tenuto
Attacca

№ 1

„Мы идём тесной кучкой"

23 Moderato

I хор

Б.

p ma un poco energico

Мы и - дём тес - ной

p

Б.

куч - кой по бо - ры - ви -

Б.

- сто - му и тес - но - му пу -

Б.

(P)

-ти, креп - ко взяв - шись

Б.

24 mp

за ру - ки. Мы о -

mp

Б.

-кру - же - ны со всех сто -

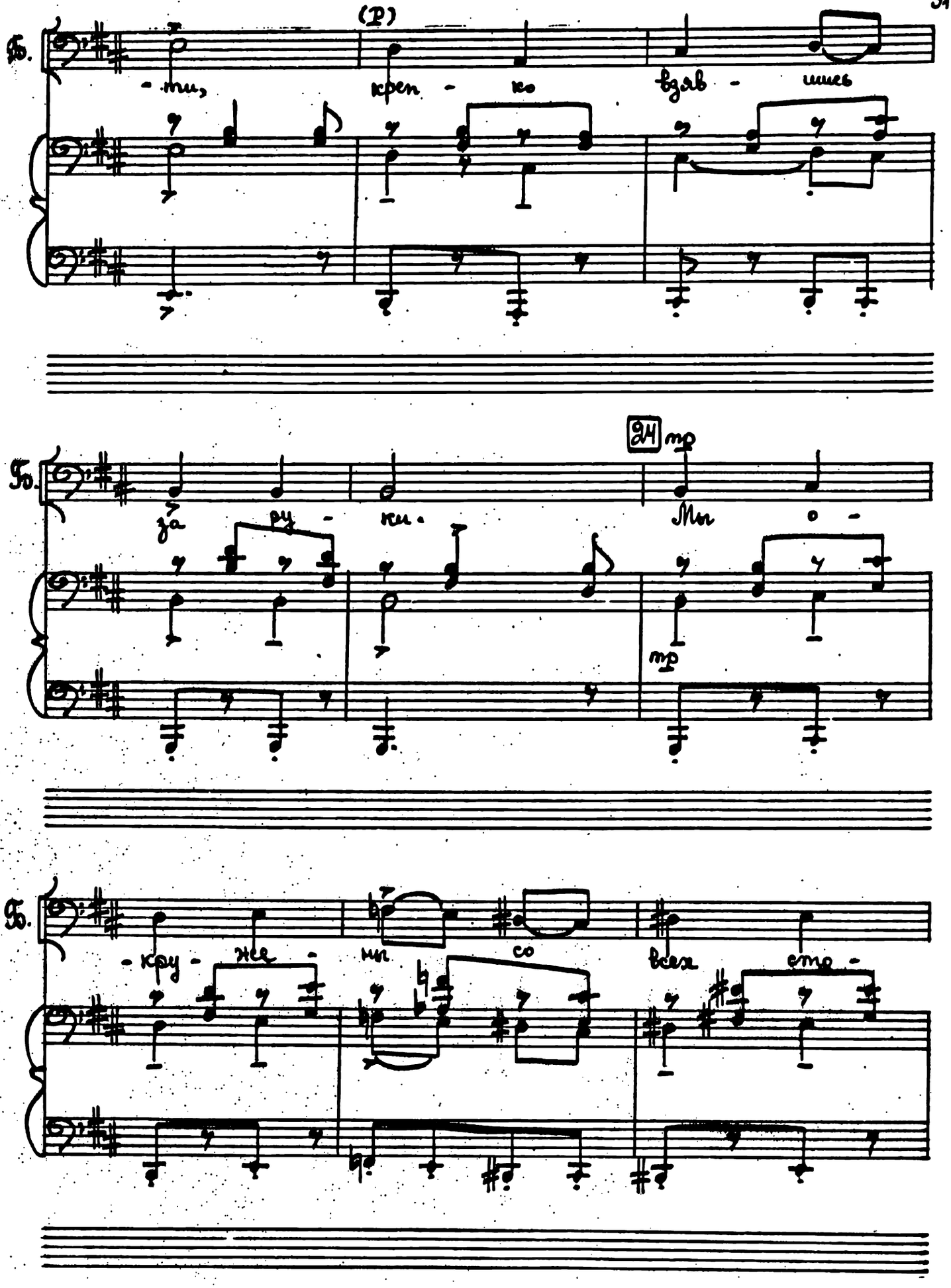

25

Б. -рон вра - га - ли и нам при-

Б. -хо-дит-ся ноч-ти всег - да ит -

Б. -ти под их ог - нём.

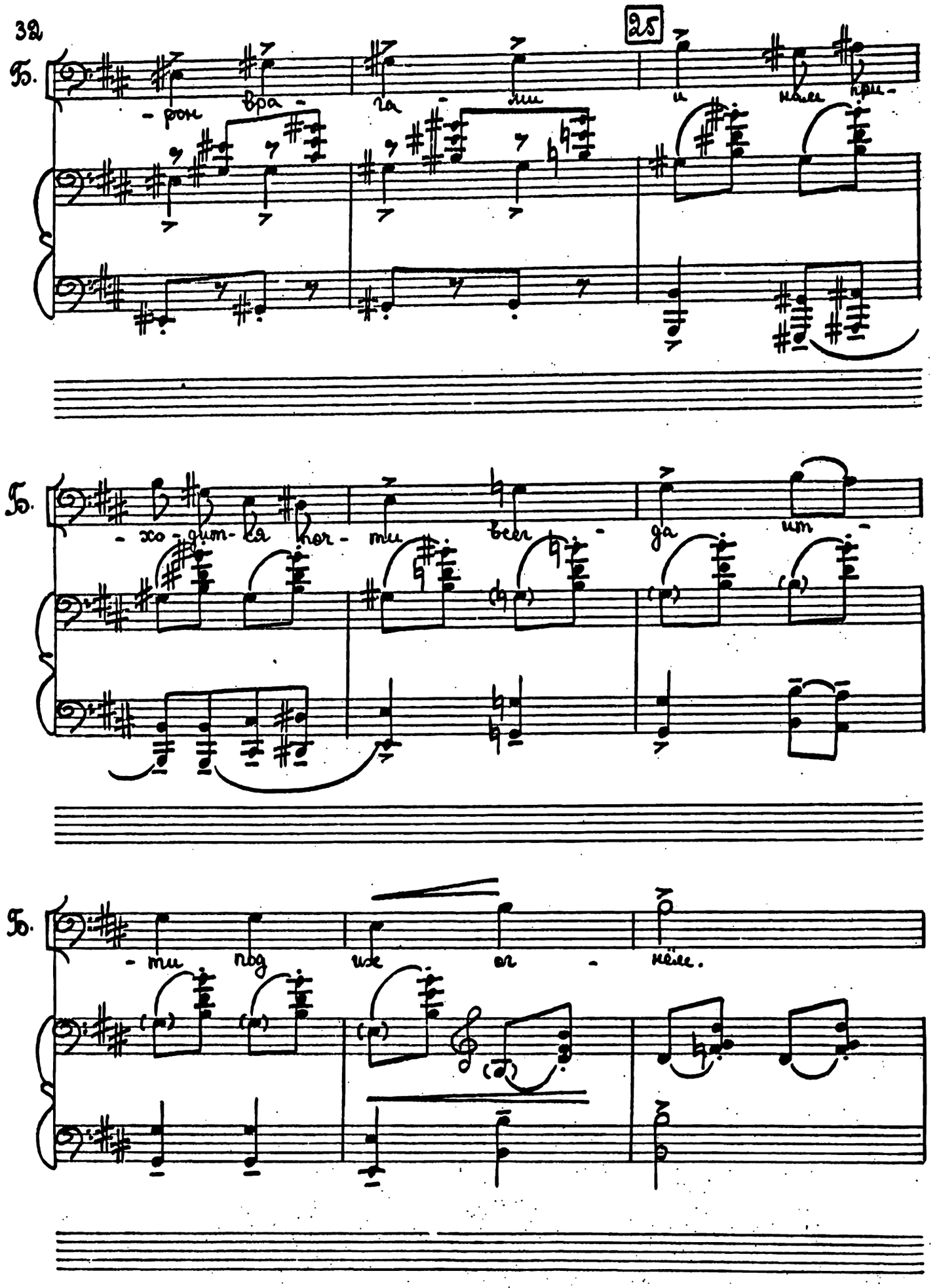

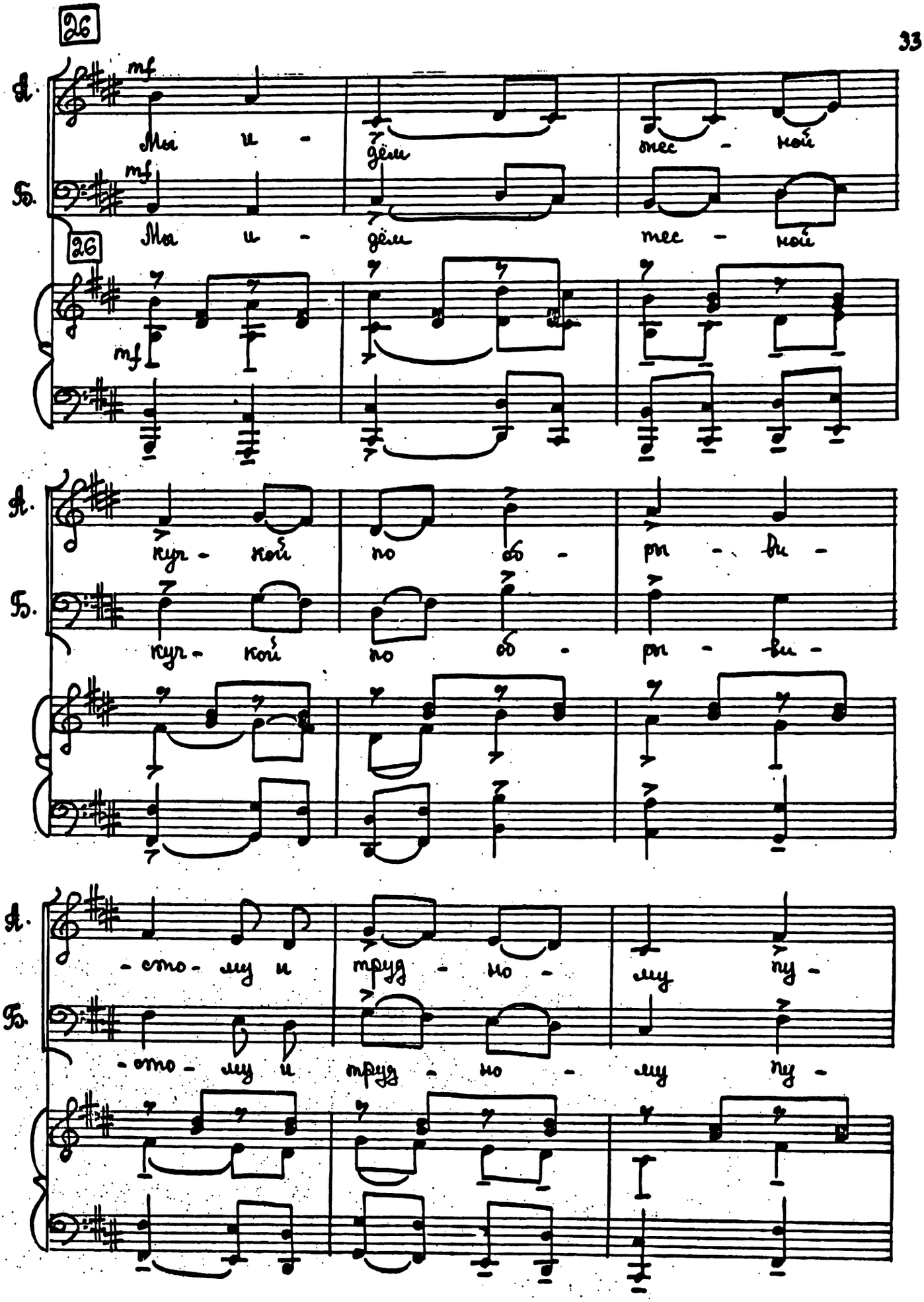
26
А.
mf
Мы и - дём мес - ной
Б.
mf
Мы и - дём мес - ной
26
mf
А.
кур - кой по об - ря - ды -
Б.
кур - кой по об - ря - ды -
А.
- сто - лу и труд - но - лу ну -
Б.
- сто - лу и труд - но - лу ну -

27

С. Мы со - е - ди -

А. - ти. Мы со - е - ди -

Т. Мы со - е - ди -

Б. - ти. Мы со - е - ди -

27

С. - ни - лись по сво - бод - но

А. - ни - лись по сво - бод - но

Т. - ни - лись по сво - бод - но

Б. - ни - лись по сво - бод - но

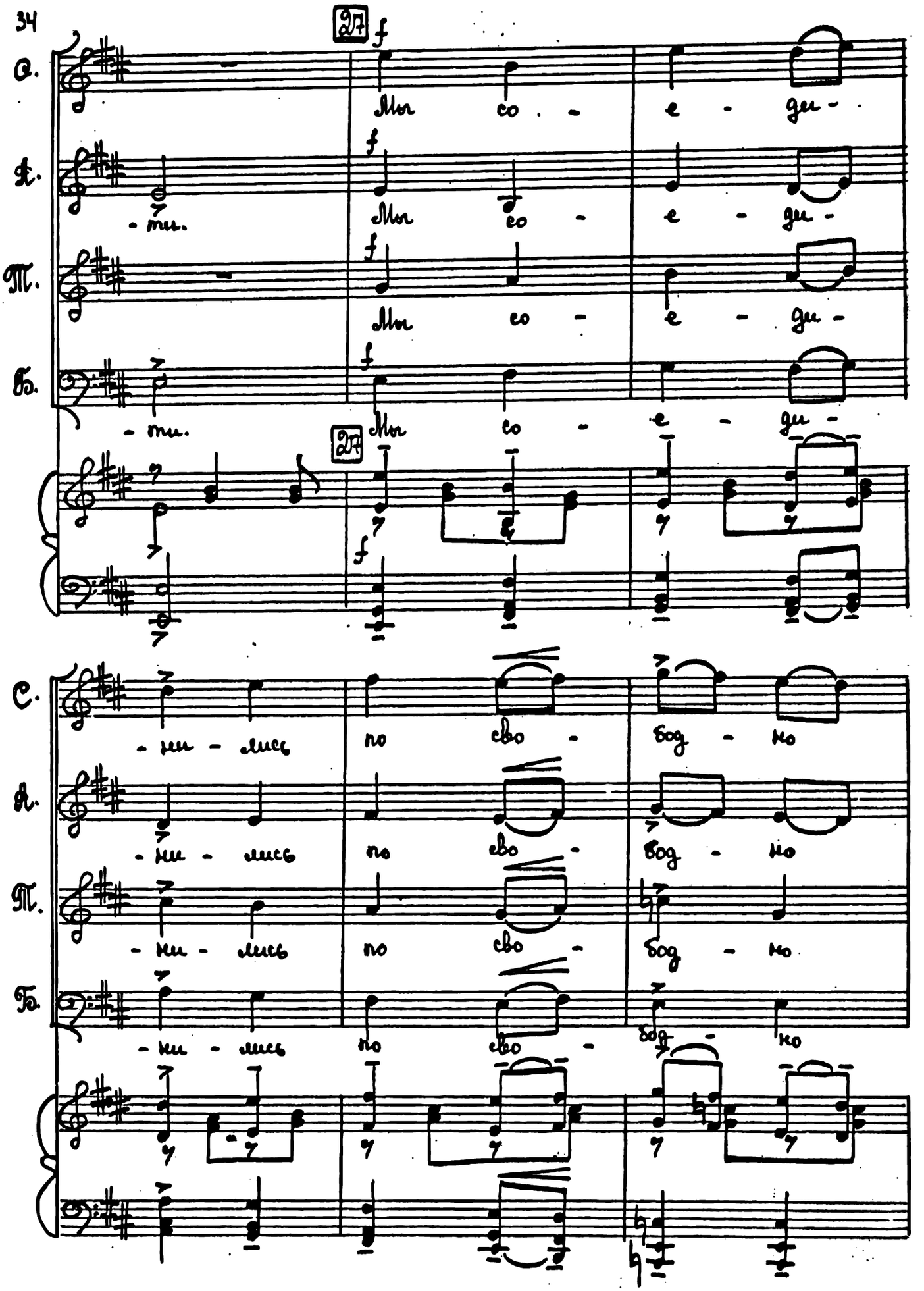

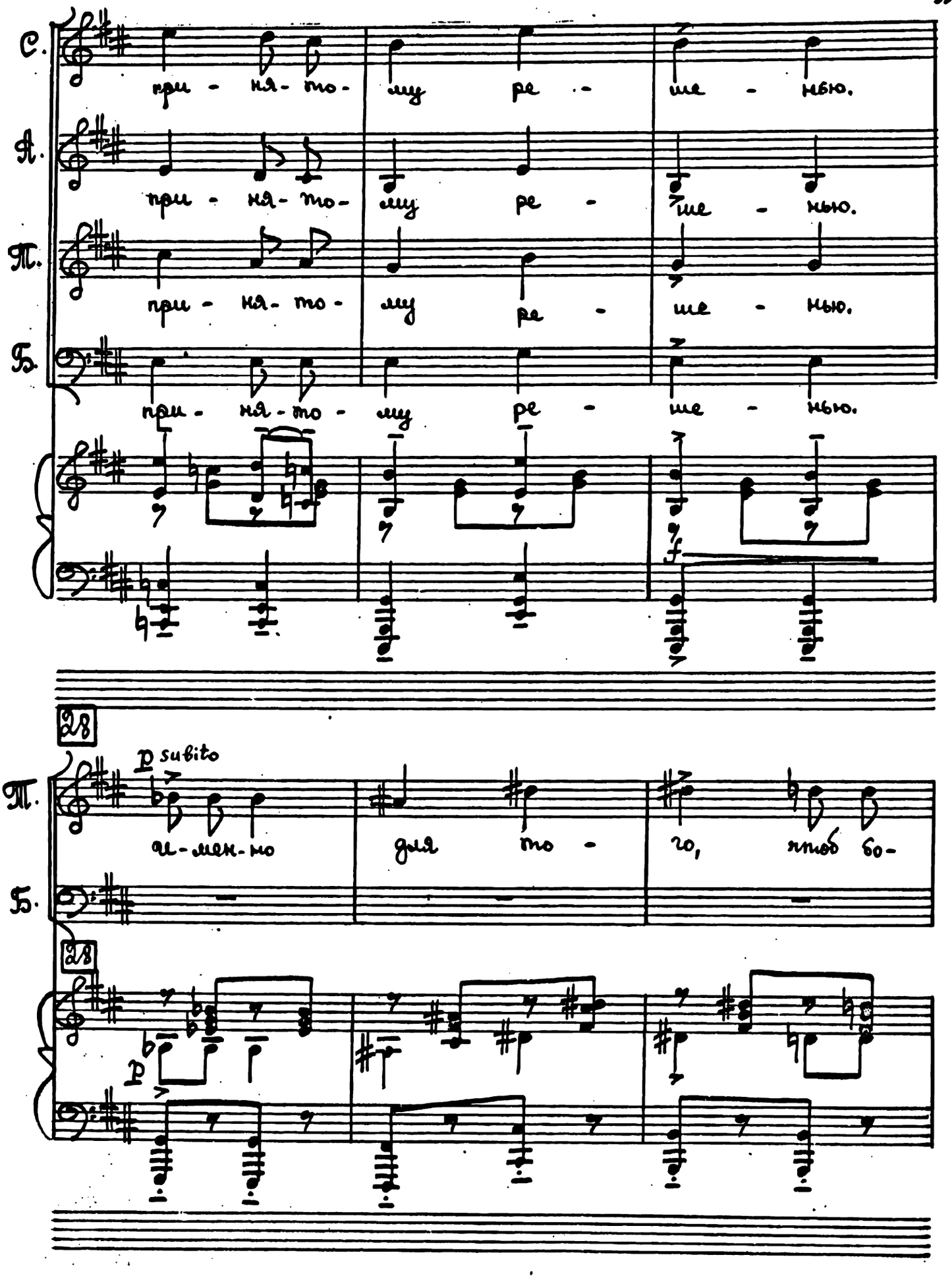
С.
А.
Т.
Б.
28
p subito
Т.
Б.
28
p

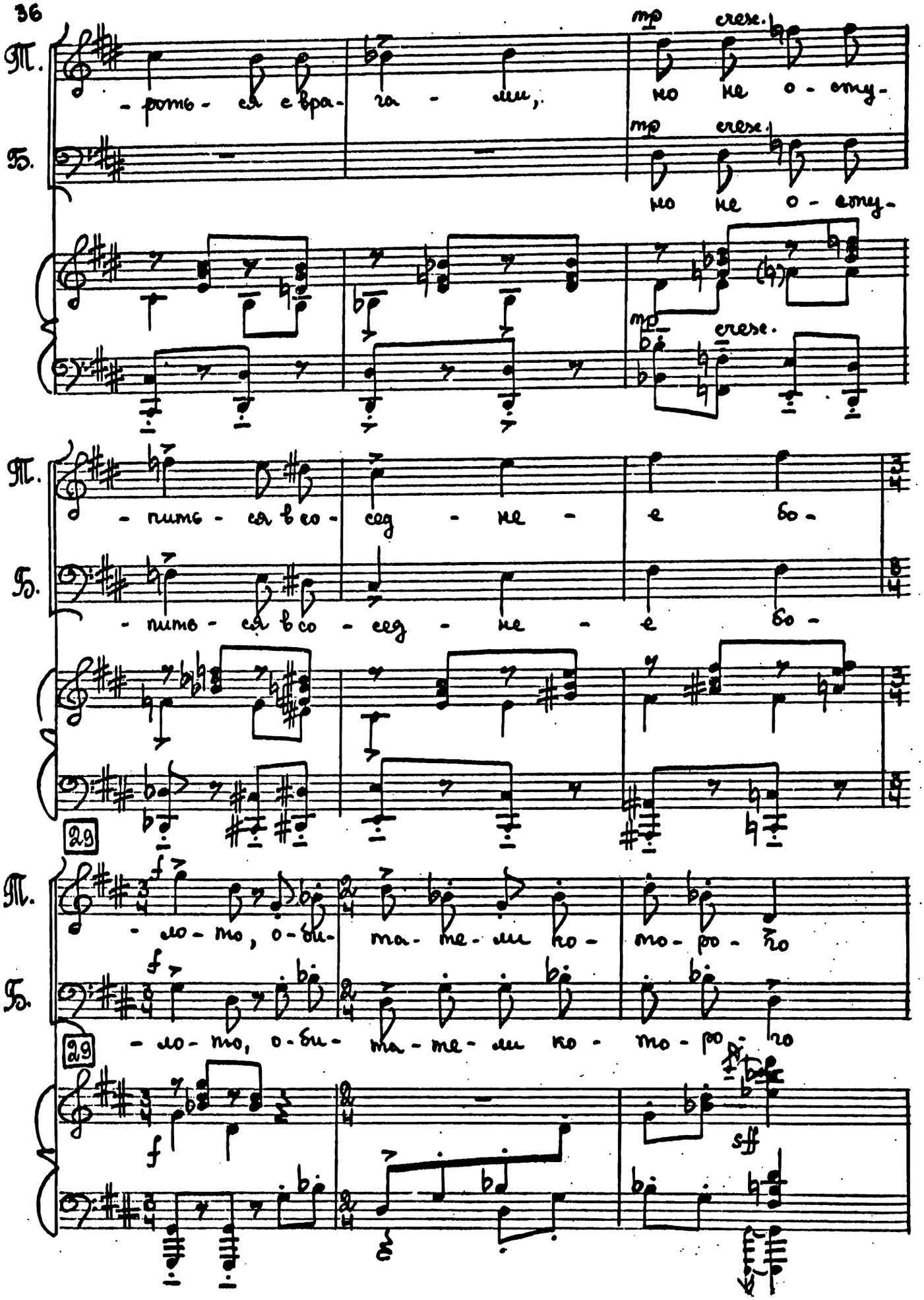
Т.
Б.
mp
cresc.
-роть-ся с вра-га-ми, но не о-сту-
-пить-ся в со-сед-не-е бо-
29
-ло-то, о-би-та-те-ли ко-то-ро-го
f
sff

Т. с са-мо-го на-ча-ла об-ви-ня-ют нас за то,

Б. с са-мо-го на-ча-ла об-ви-ня-ют нас за то,

sff sff

30

Т. I хор (Прогрессионально) что мы вы-де-ли-лись во-со-

Б. что мы вы-де-ли-лись во-со-

С. f Мы и-дём тес-ной

А. II хор (Самодеятельный) f Мы и-дём тес-ной

Т.

Б. f Мы и-дём тес-ной

30

ff

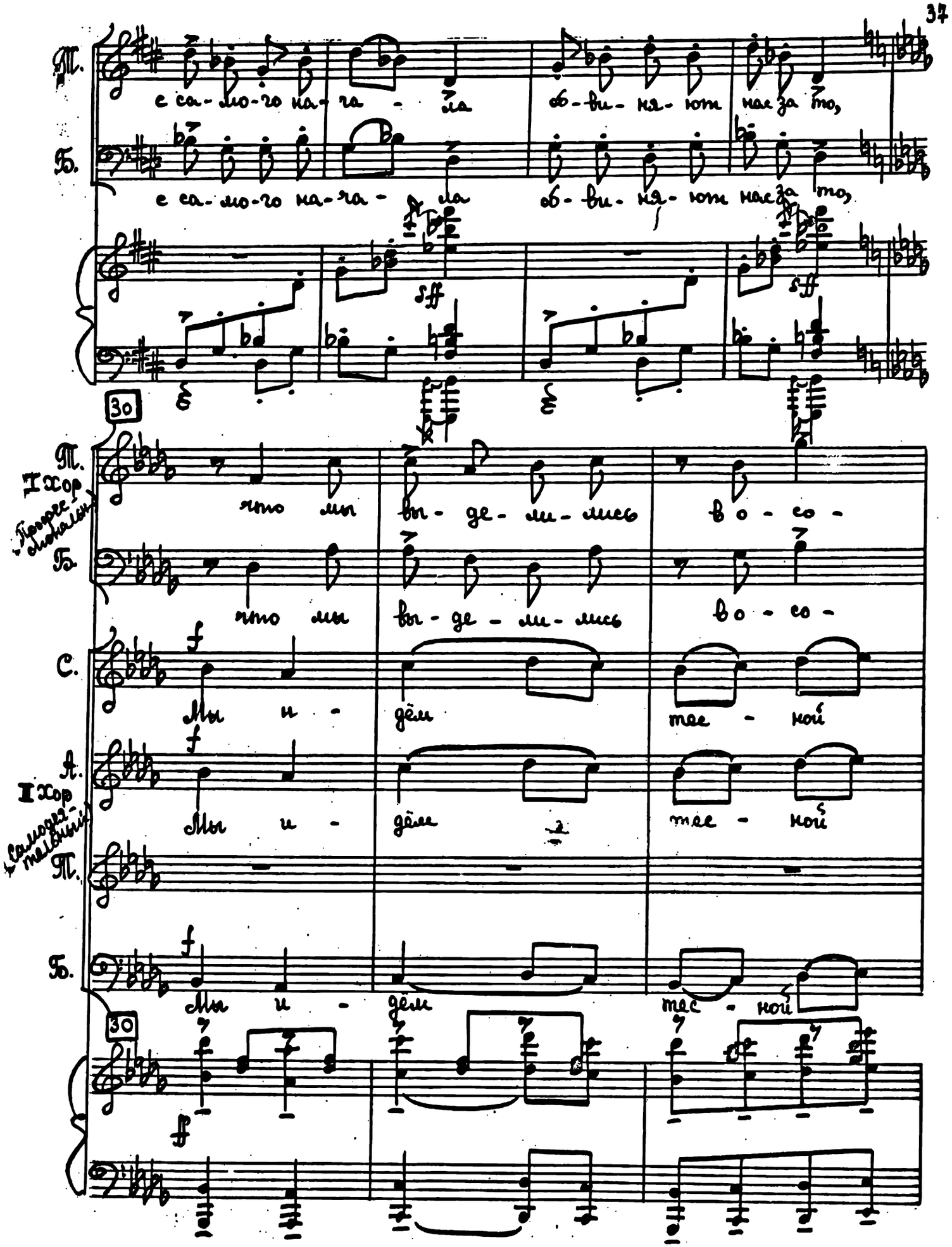

Т. I хор
- бу - ю груп - пу и вы -

Б.
- бу - ю груп - пу и вы -

С.
куч - кой по об - ры - ви -

А. II хор
куч - кой по об - ры - ви -

Т.

Б.
куч - кой по об - ры - ви -

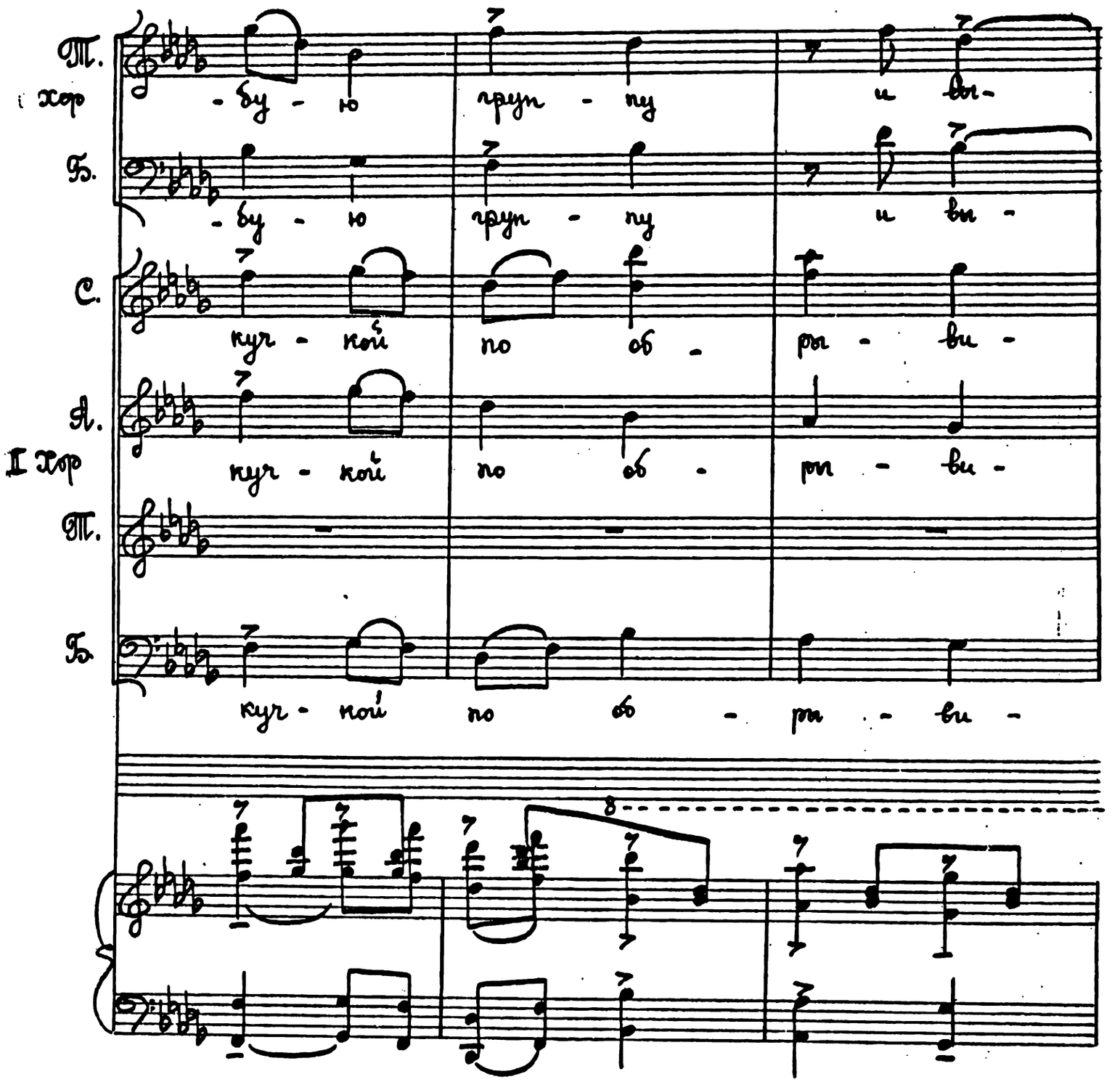

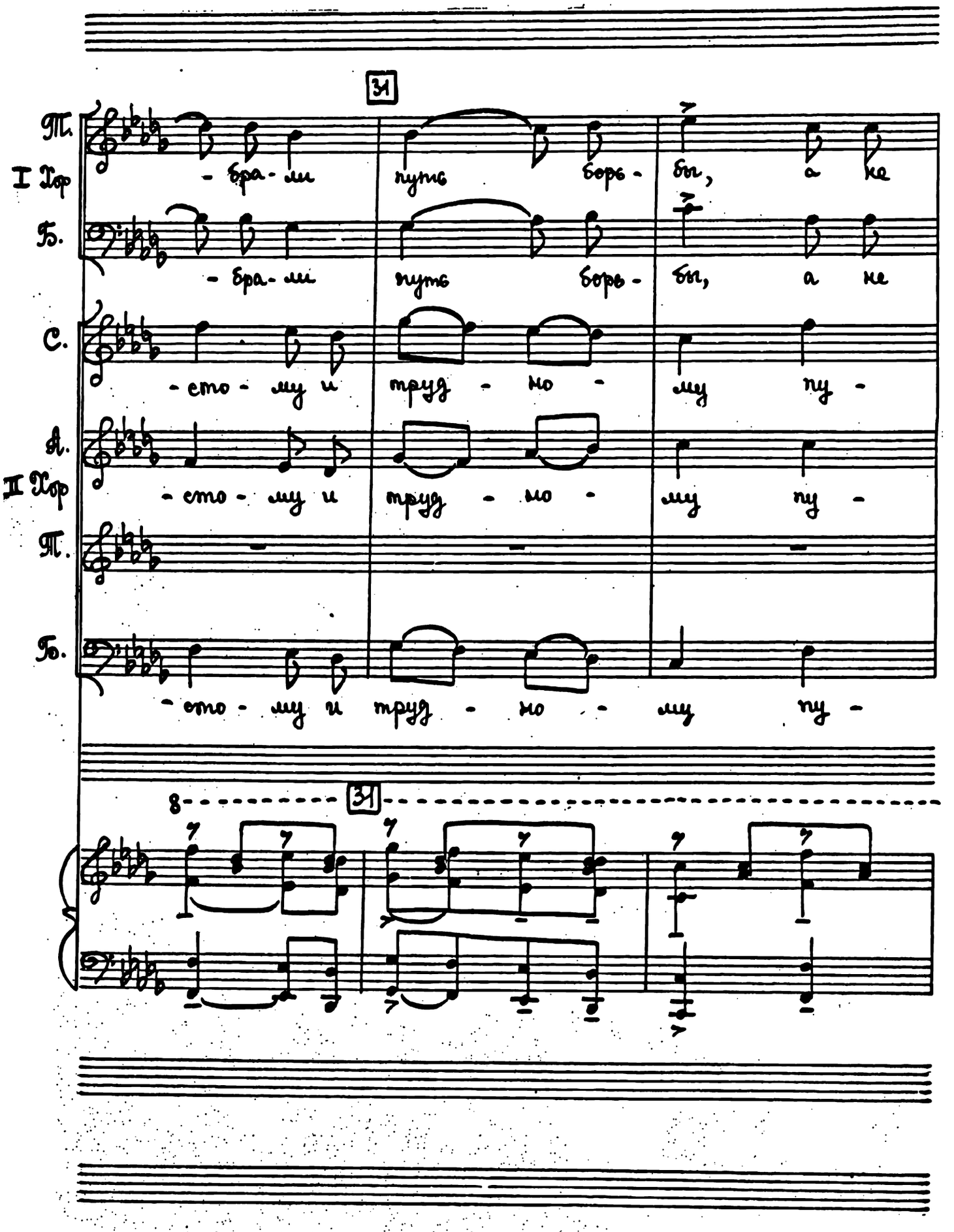
31
Т.
I Хор
Б.
- бра - ми
путь
борь -
бы,
а
не
С.
- сто - му и
труд - но -
му
пу -
А.
II Хор
Т.
Бо.
31

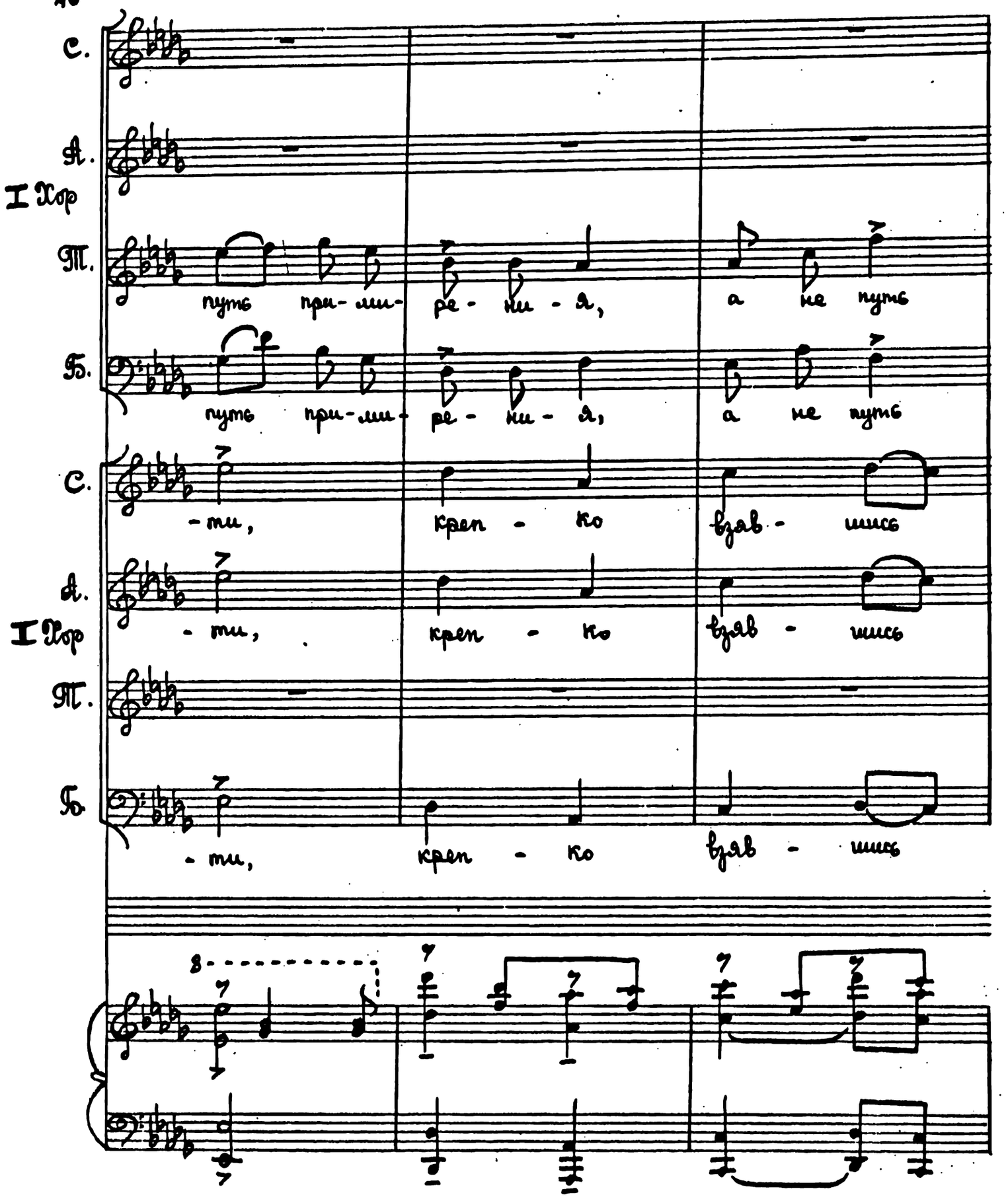
С.
А.
I Хор
Т.
путь при- ми- ре- ши - я, а не путь
Б.
путь при- ми- ре- ши - я, а не путь
С.
- ти, креп - ко вдав - шись
А.
I Хор
- ти, креп - ко вдав - шись
Т.
Б.
- ти, креп - ко вдав - шись

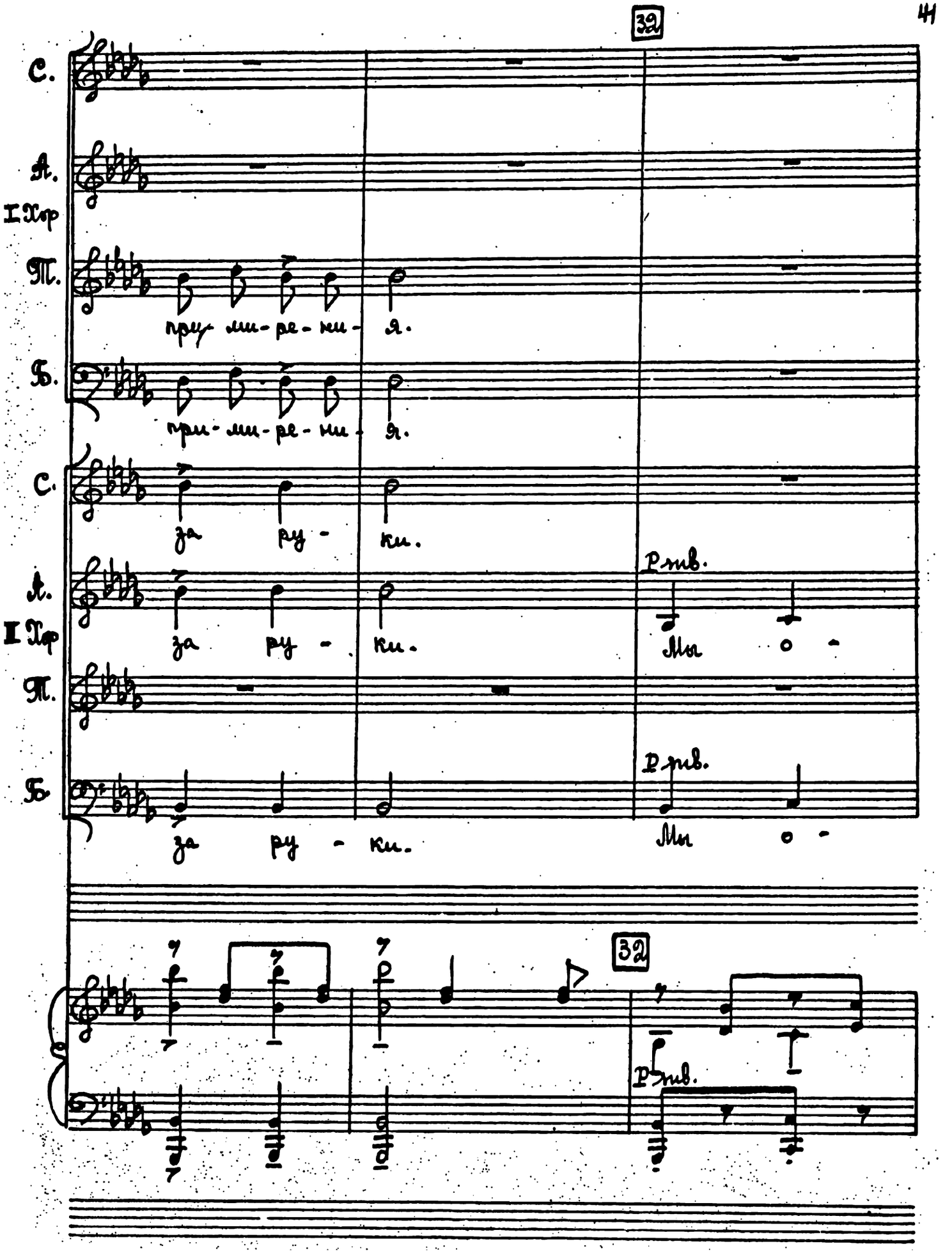
32
С.
А.
I Хор
Т.
Б.
при- ми- ре- ки- я.
при- ми- ре- ки- я.
С.
за ру- ки.
А.
I Хор
за ру- ки.
Р тив.
Мы о-
Т.
Б.
Р тив.
за ру- ки.
Мы о-
32
Р тив.

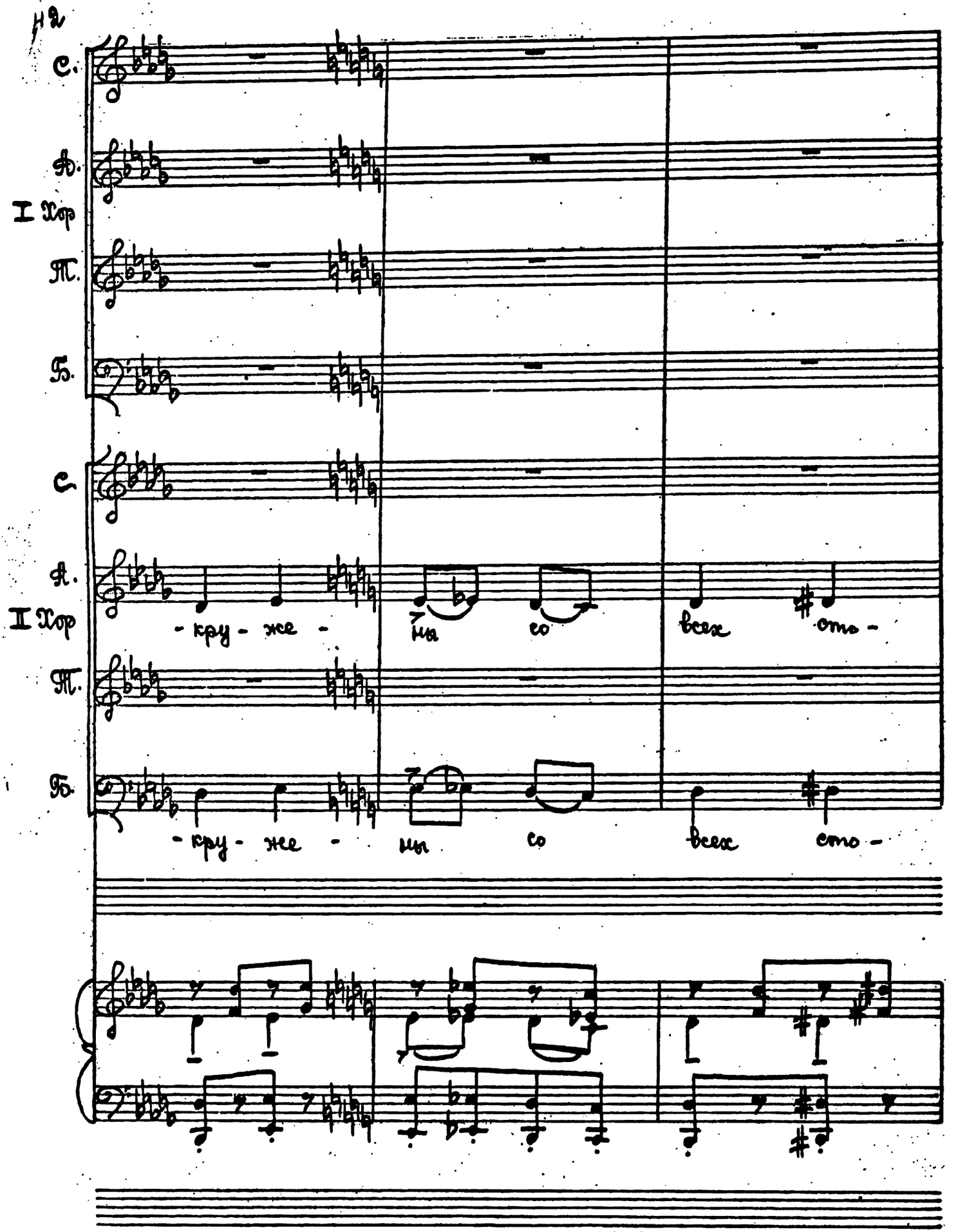
С.
А.
I Хор
Т.
Б.
С.
А.
II Хор
- кру - же - ми со всех сто -
Т.
Б.
- кру - же - ми со всех сто -

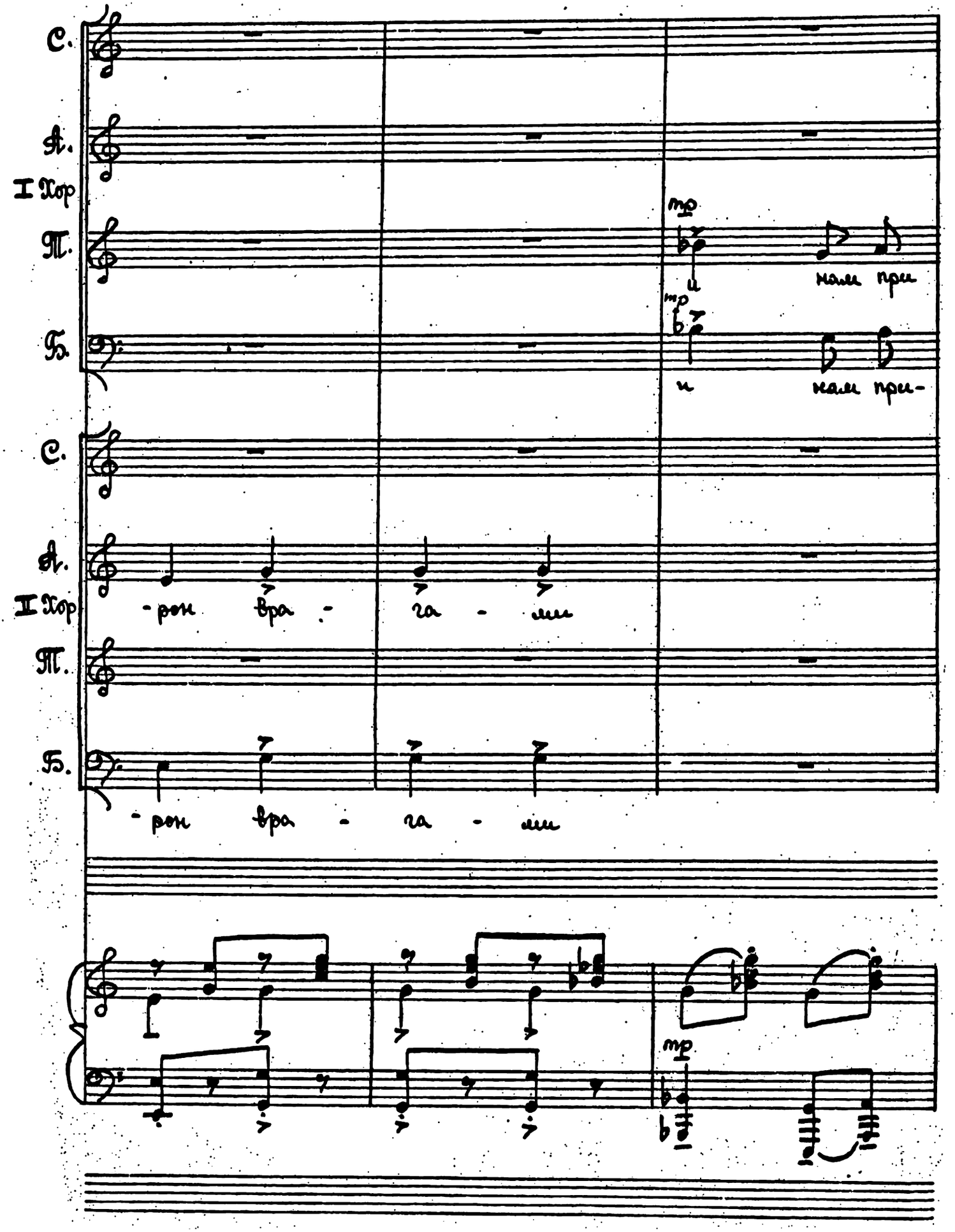
С.
А.
I Хор
Т.
Б.
mp
и нам при
и нам при-
С.
А.
II Хор
-рон вра - га - ми
Т.
Б.
-рон вра - га - ми
mp

С.

А.

I Хор

mp

всег - да ит -

Т.

-хо - дит - ся поч - ти всег - да ит -

Б.

-хо - дит - ся поч - ти всег - да ит -

С.

А.

II Хор

Т.

Б.

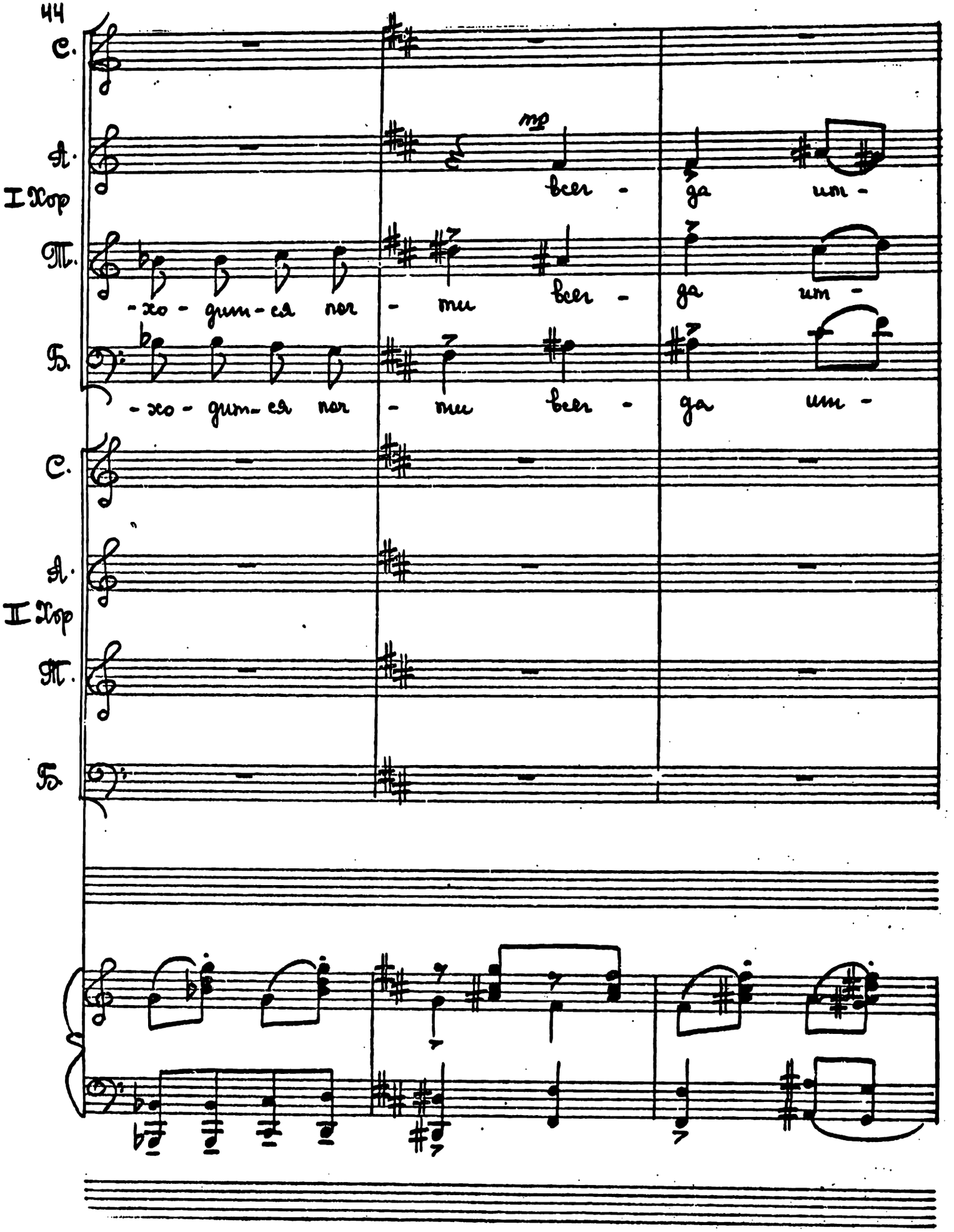

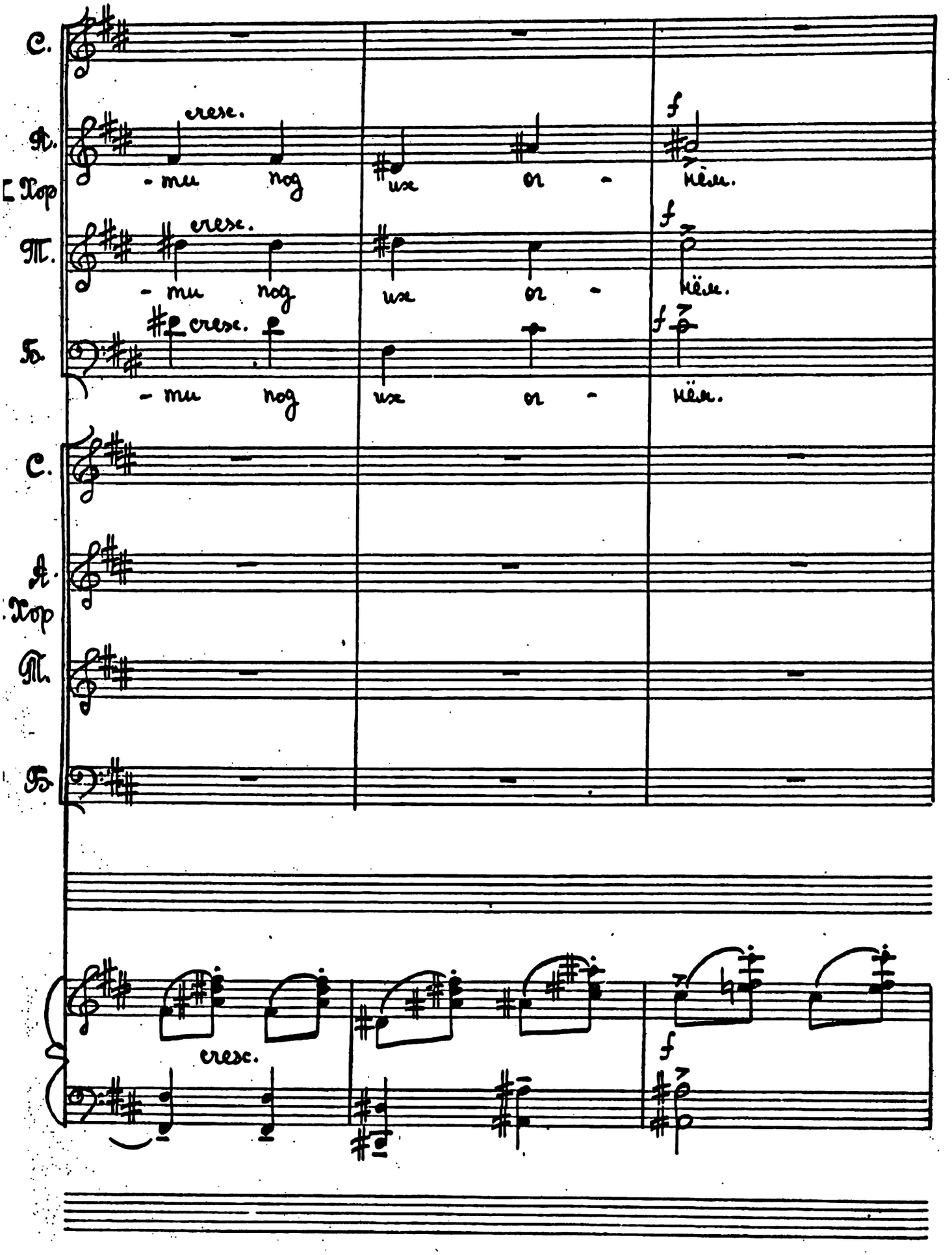
C.
A.
Хор
T.
Б.
cresc.
- ти
под
их
ог -
нём.
f
C.
A.
Хор
T.
Б.
cresc.
f

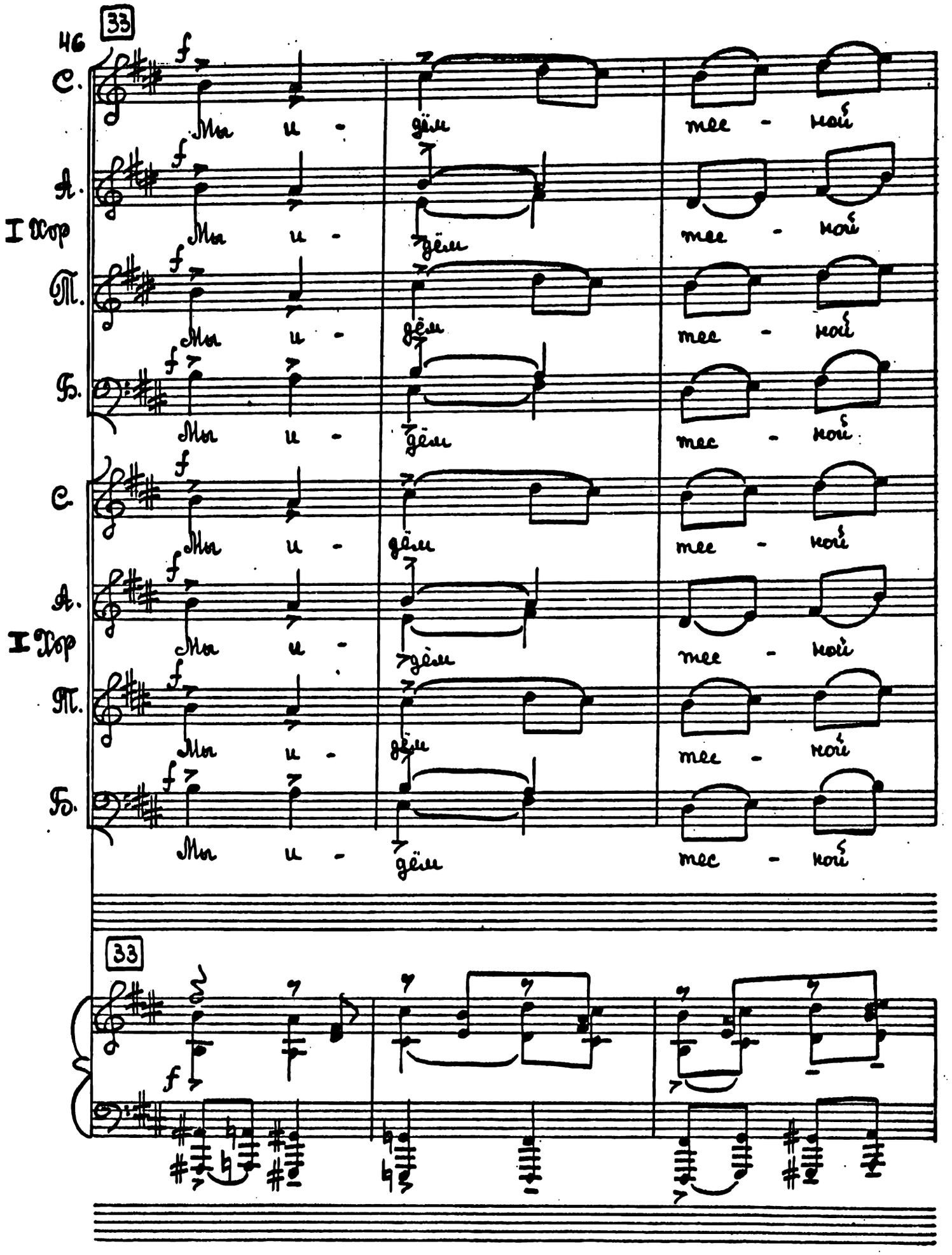
46
33
С.
А.
I хор
П.
Б.
С.
А.
I хор
П.
Б.
Мы и - дём мее - ной
33

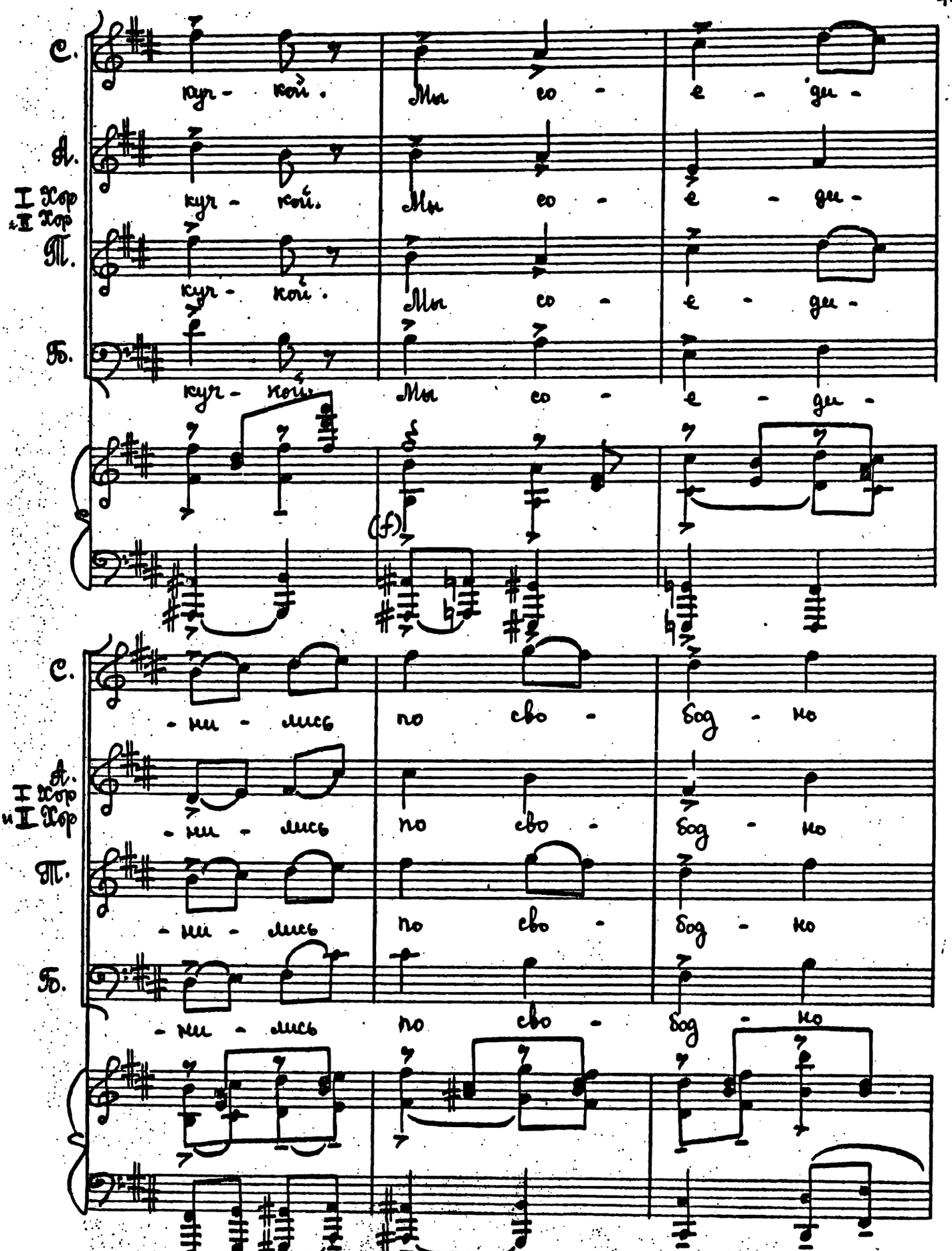
С.
куг - кой. Мы ео - е - ди -
А.
I хор
II хор
куг - кой. Мы ео - е - ди -
Т.
куг - кой. Мы ео - е - ди -
Б.
куг - кой. Мы ео - е - ди -
(f)
С.
- ни - лись по сво - бод - но
А.
I хор
II хор
- ни - лись по сво - бод - но
Т.
- ни - лись по сво - бод - но
Б.
- ни - лись по сво - бод - но

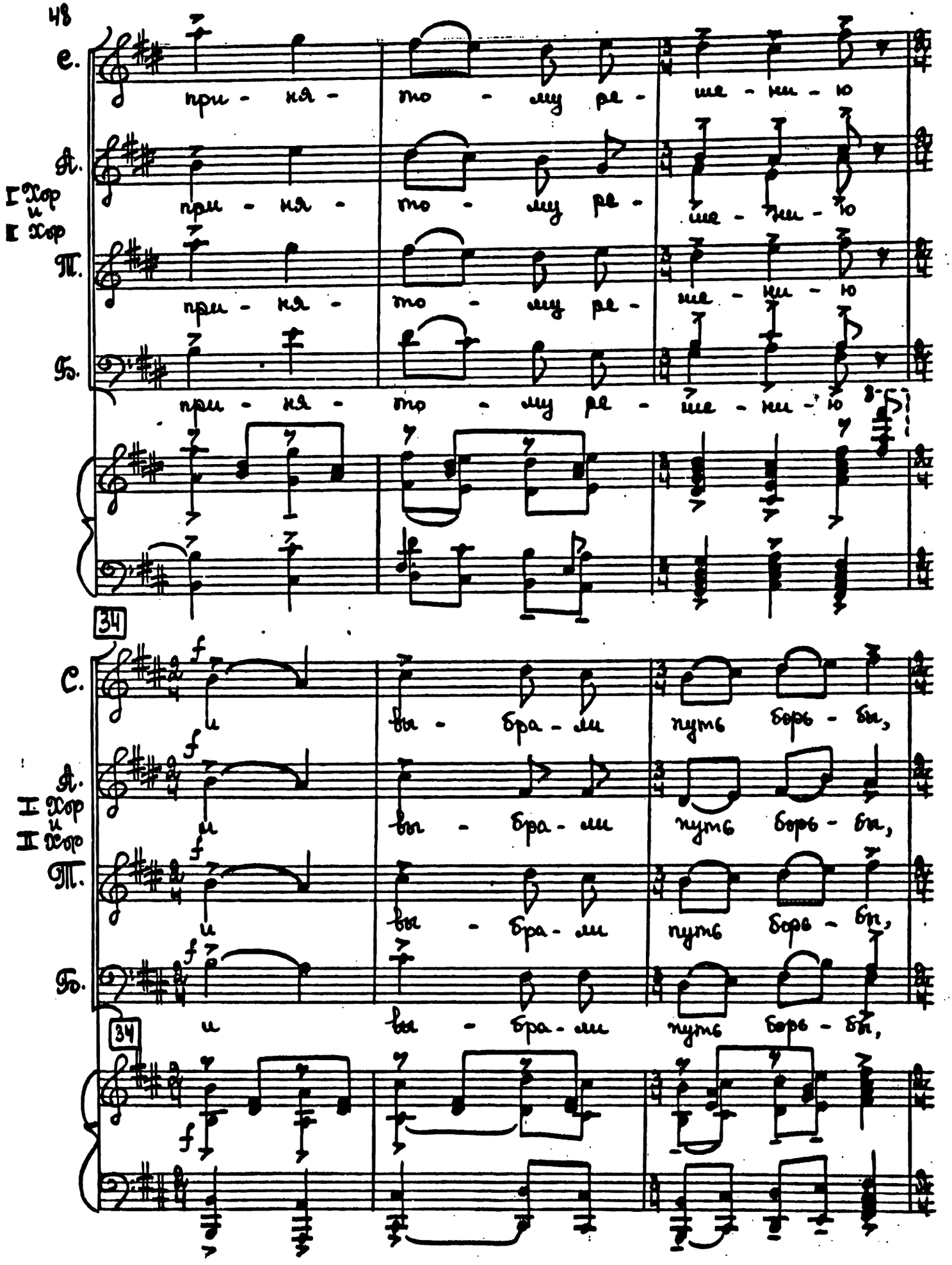
С.
А.
Т.
Б.
I хор и II хор
при - ня - то - му ре - ше - нию
34
f
и
вы - бра - ли
путь борь - бы,

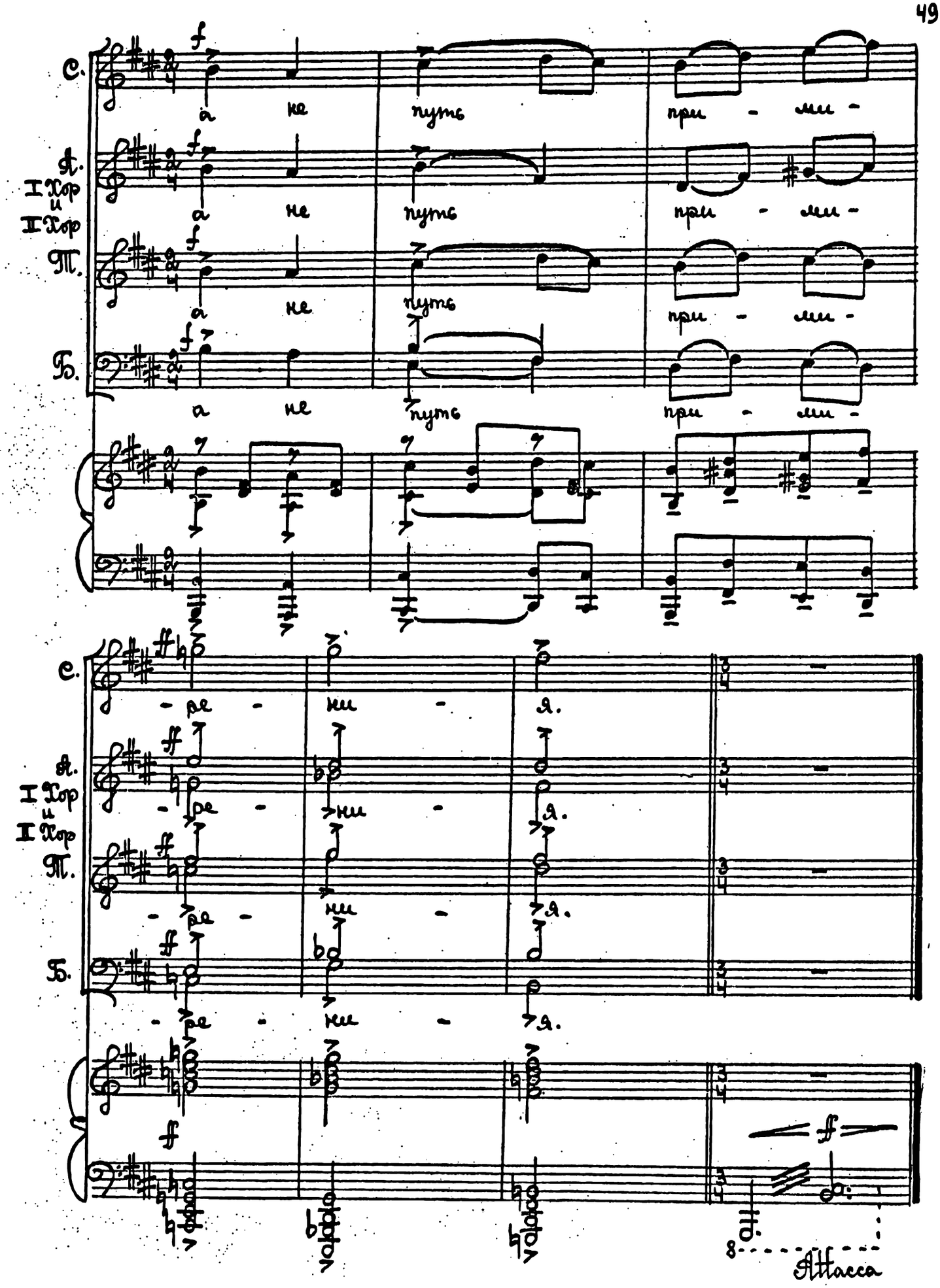
С.
А.
I Хор и II Хор
Т.
Б.
f
а не путь
при - ме -
ff
- ре - ше - я.
Attacca

№5

Интерлюдия

35 Tempestoso

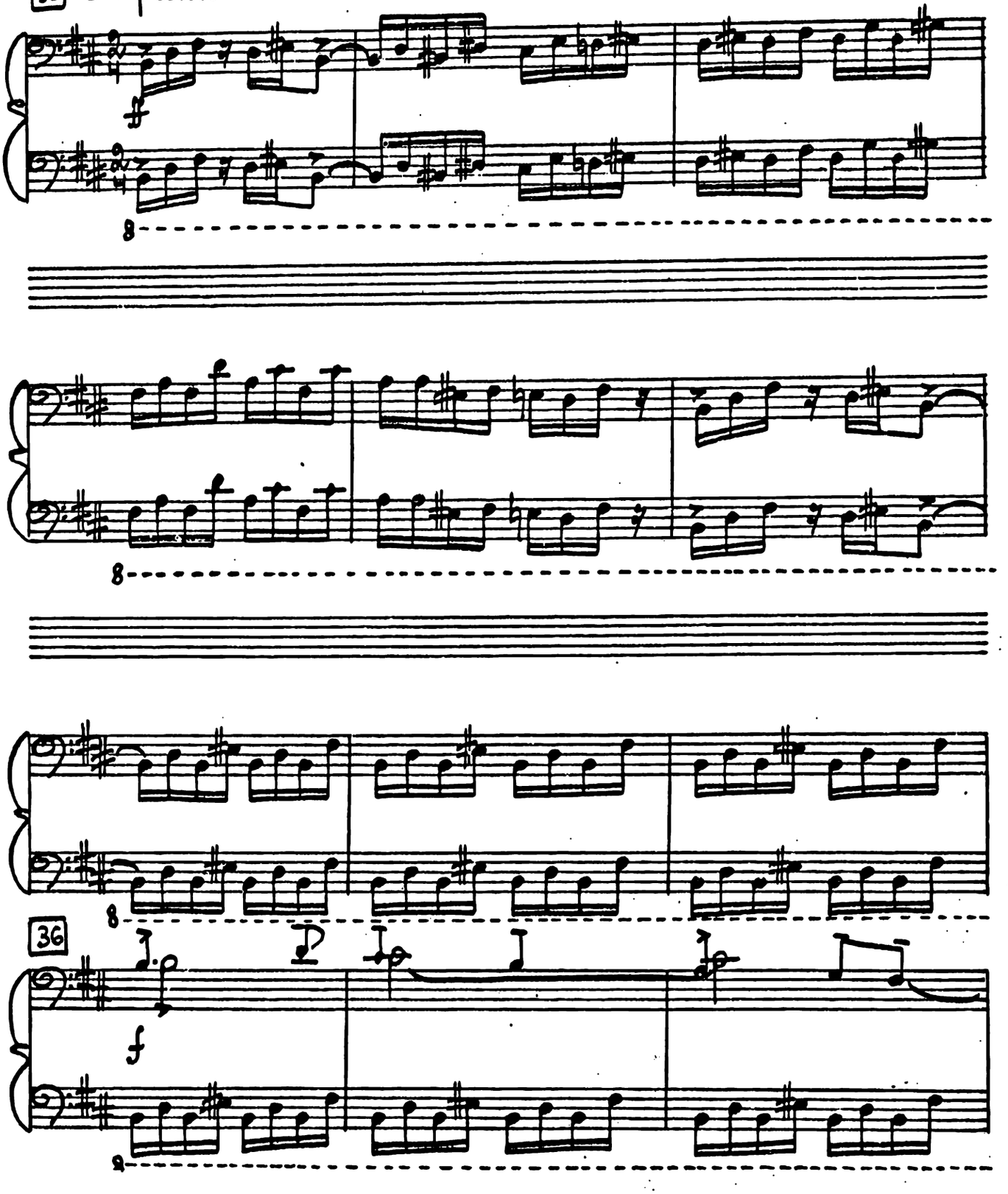

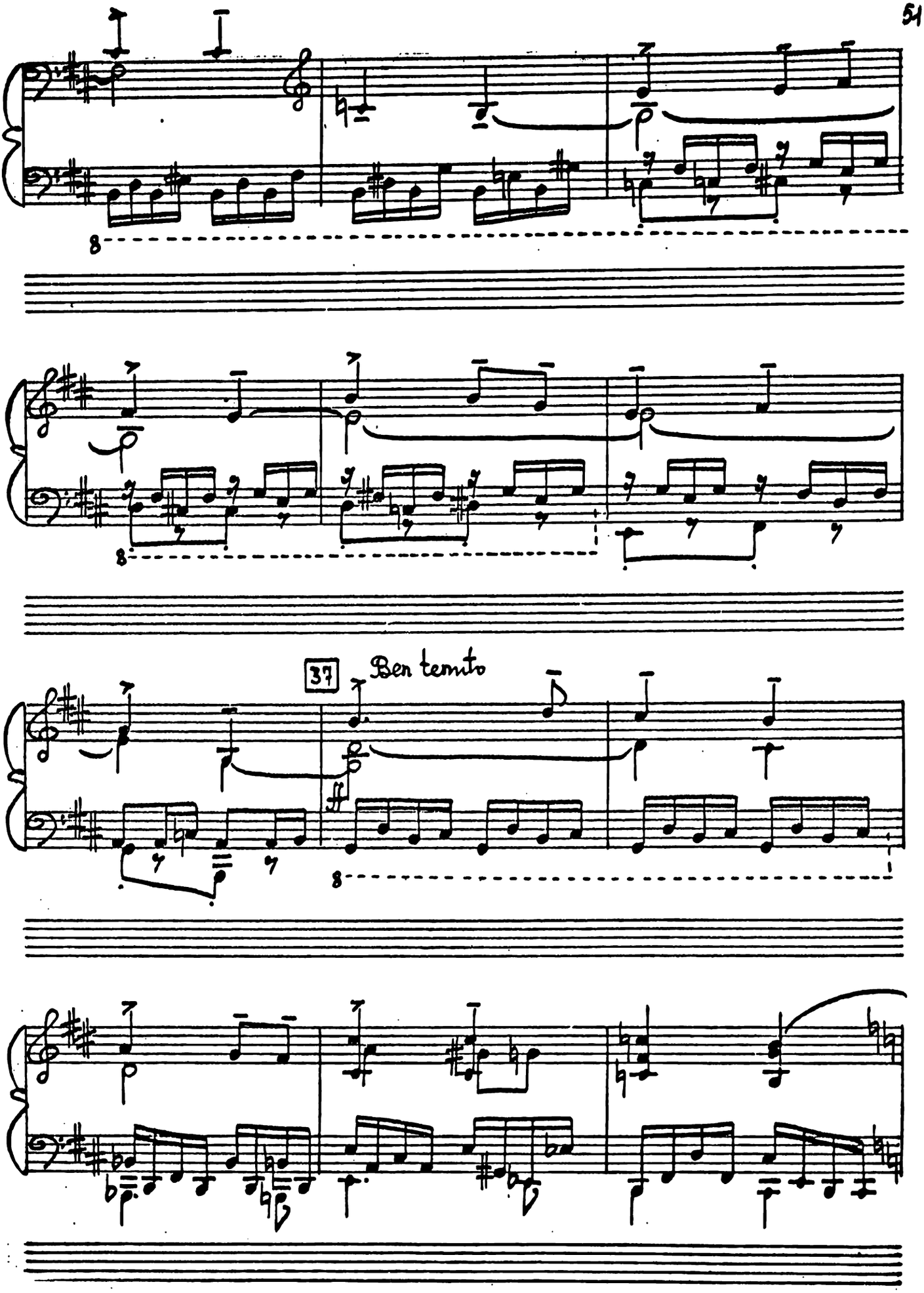
37
Ben tenuto
ff

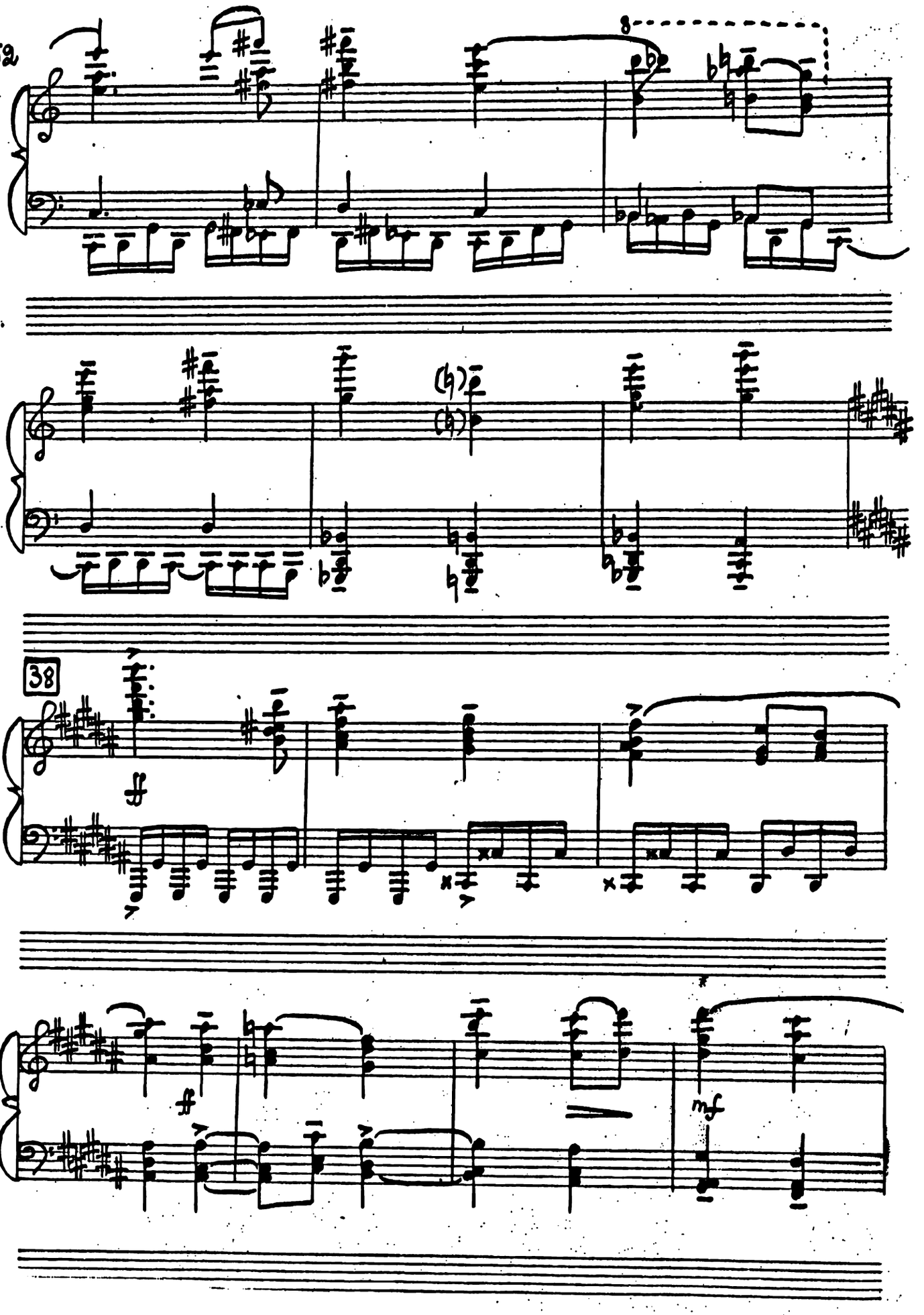
8
38
ff
ff
mf

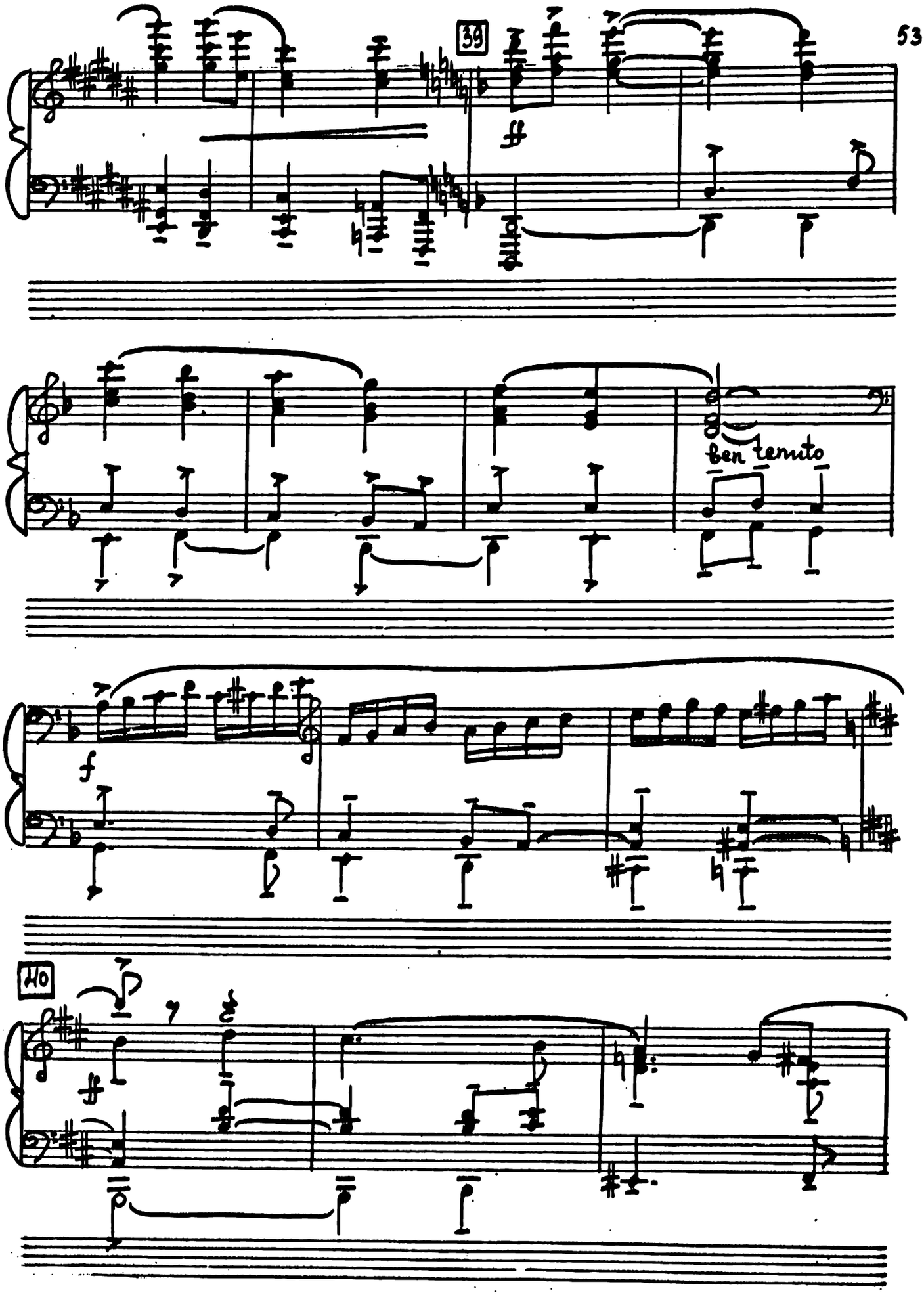
39
ben tenuto
f
40

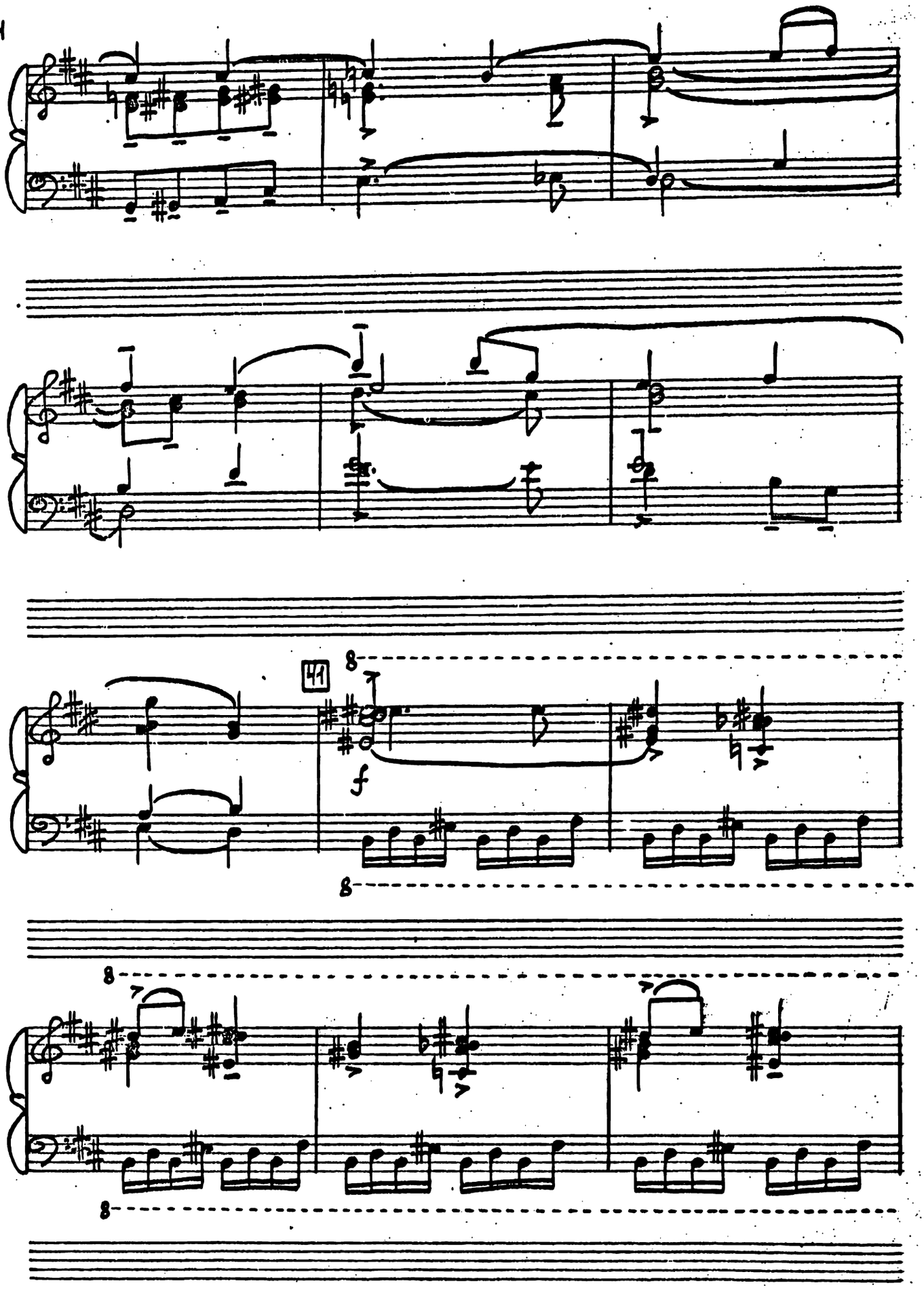
41
8
f
8
8
8

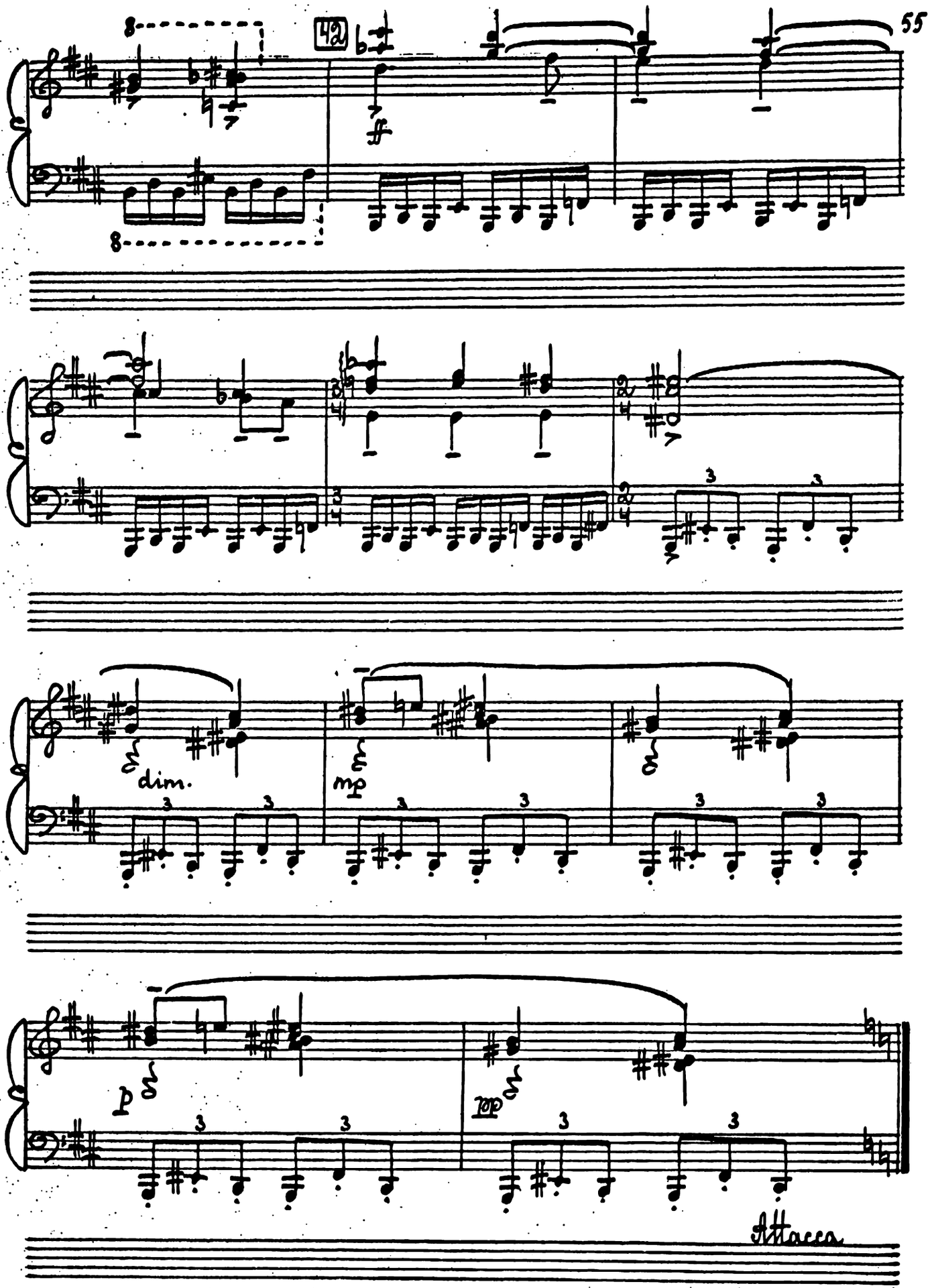
42
dim.
mp
p
top
Attacca

№ 6

„Революция"

43 Andante non troppo

p

44

p

C.

[Хор

Кри-зис на-зрел

A.

Кри-зис на-зрел

f

dim.

Con Ped.

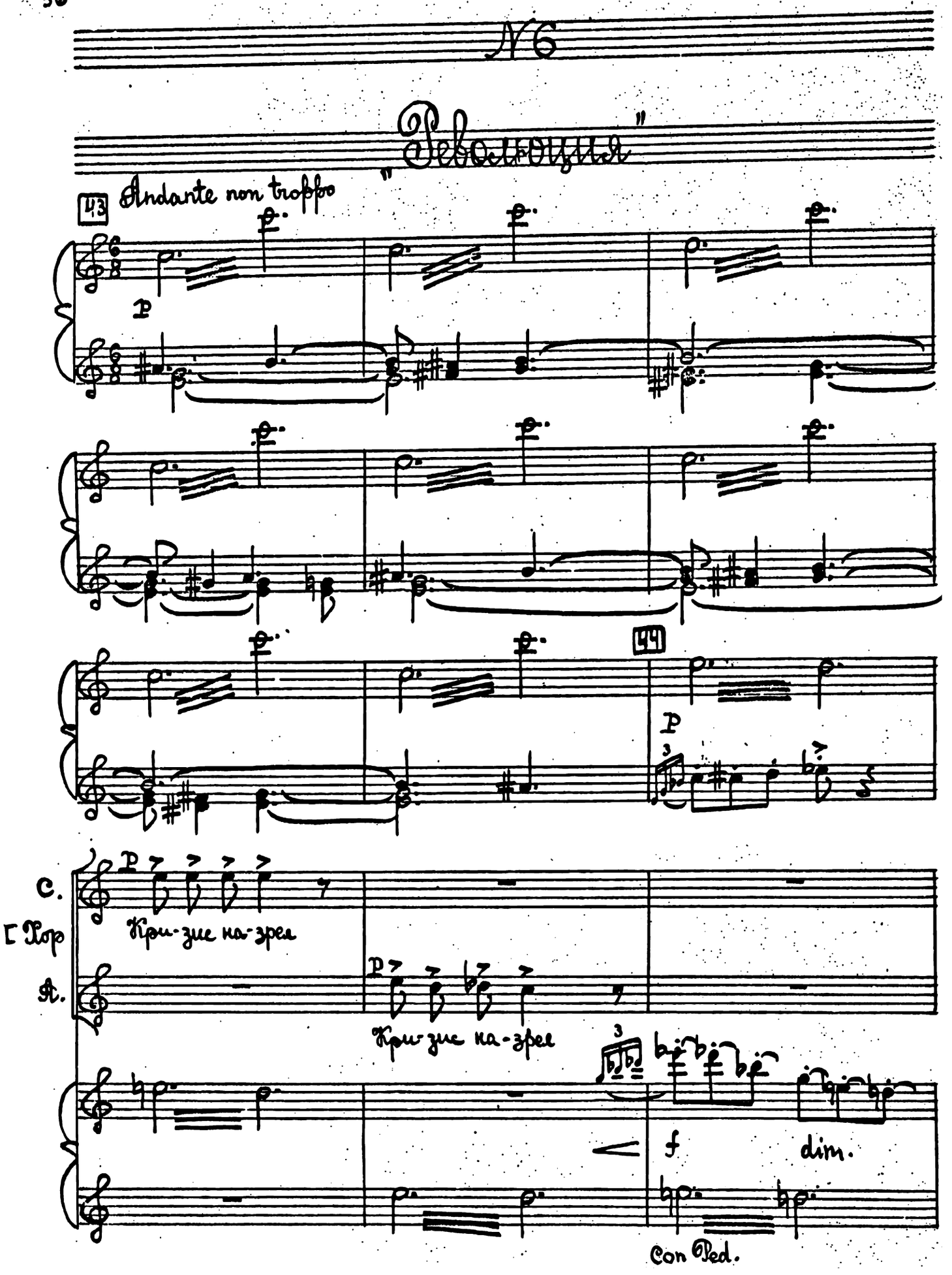

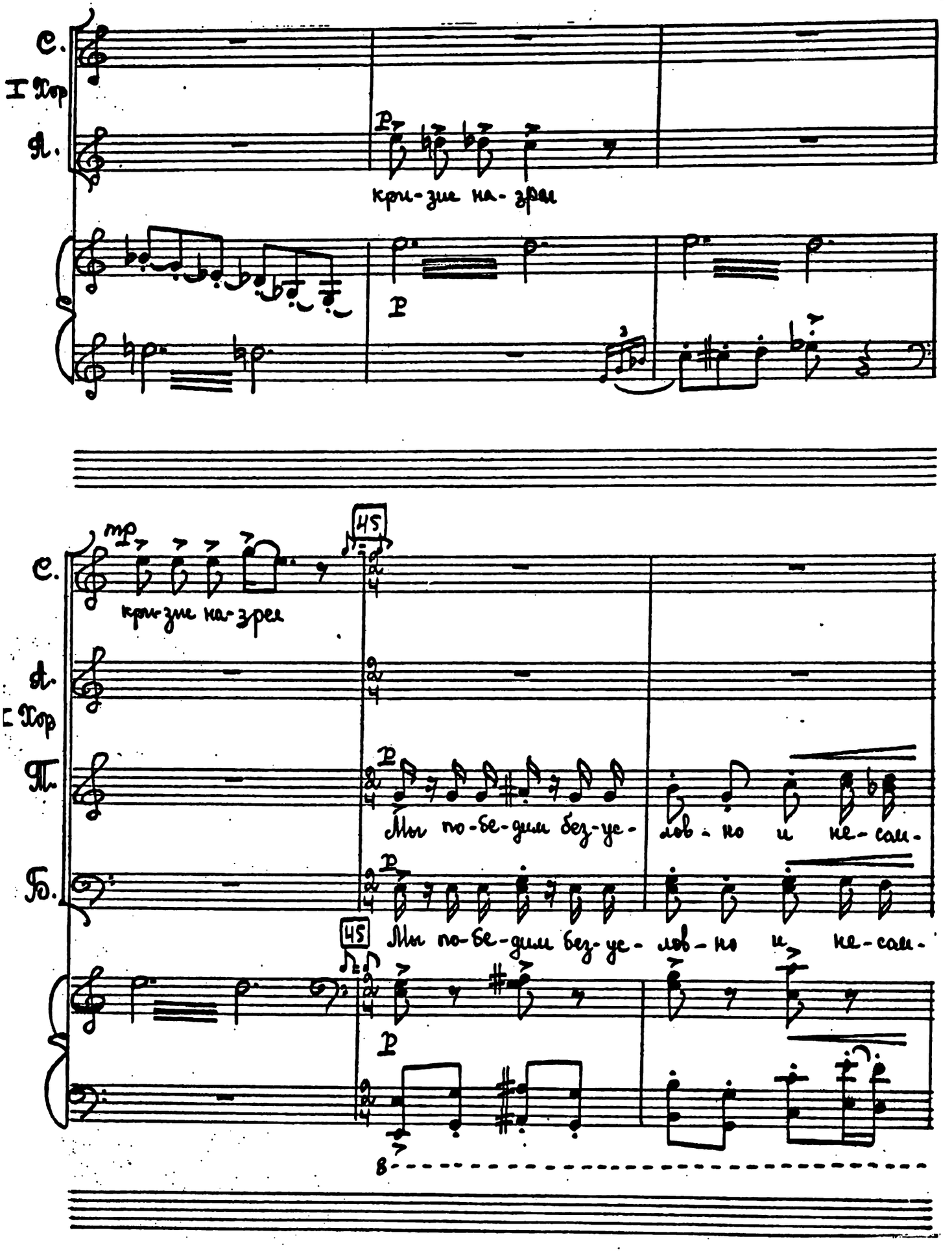
С.
I Хор
Я.
p
кри-зис на-зрел
p
mp
кри-зис на-зрел
45
С.
Я.
I Хор
Т.
Б.
p
Мы по-бе-дим без-ус-
лов-но и не-сом-
45
Мы по-бе-дим без-ус- лов-но и не-сом-
p
в

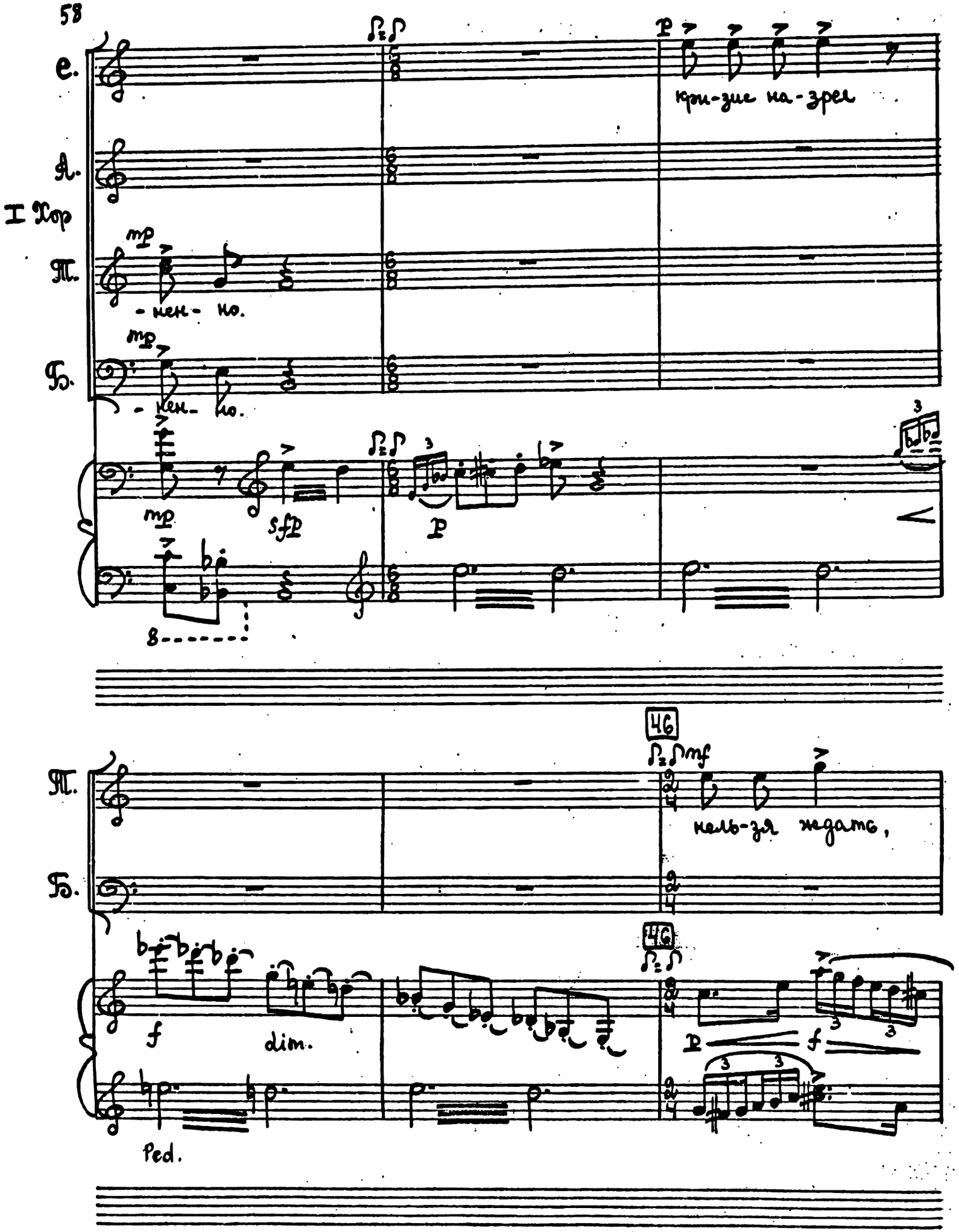
Е.
А.
I Хор
Т.
Б.
кри-зие на-зрел
-нен- но.
-нен- но.
46
нель-зя ждать,
dim.
Ped.

Т.

нель-зя ждать. Мож-но по - те - рять всё.

Б.

p f p cresc. f

Т.

Б.

47

Т.

mf

Б.

Взять власть сра - зу в Мос - кве и

47

mf

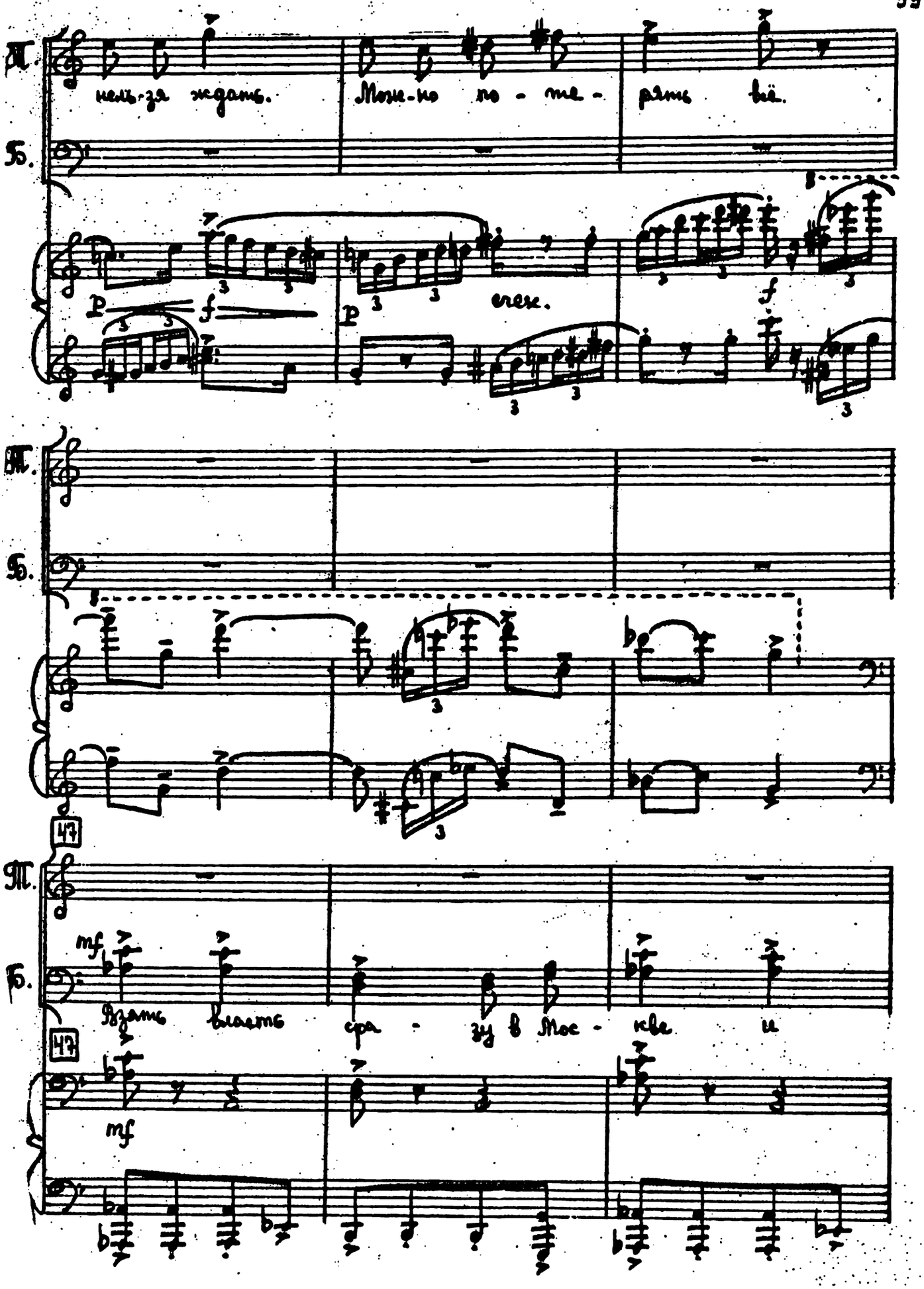

Т.

Б.

в Пи-те-ре, не-важ-но, кто нач-нёт.

С.

А.

Т.

p cresc. mf

Мы по-бе-дим без-ус-лов-но и не-сом-нен-но.

Б.

p cresc. mf

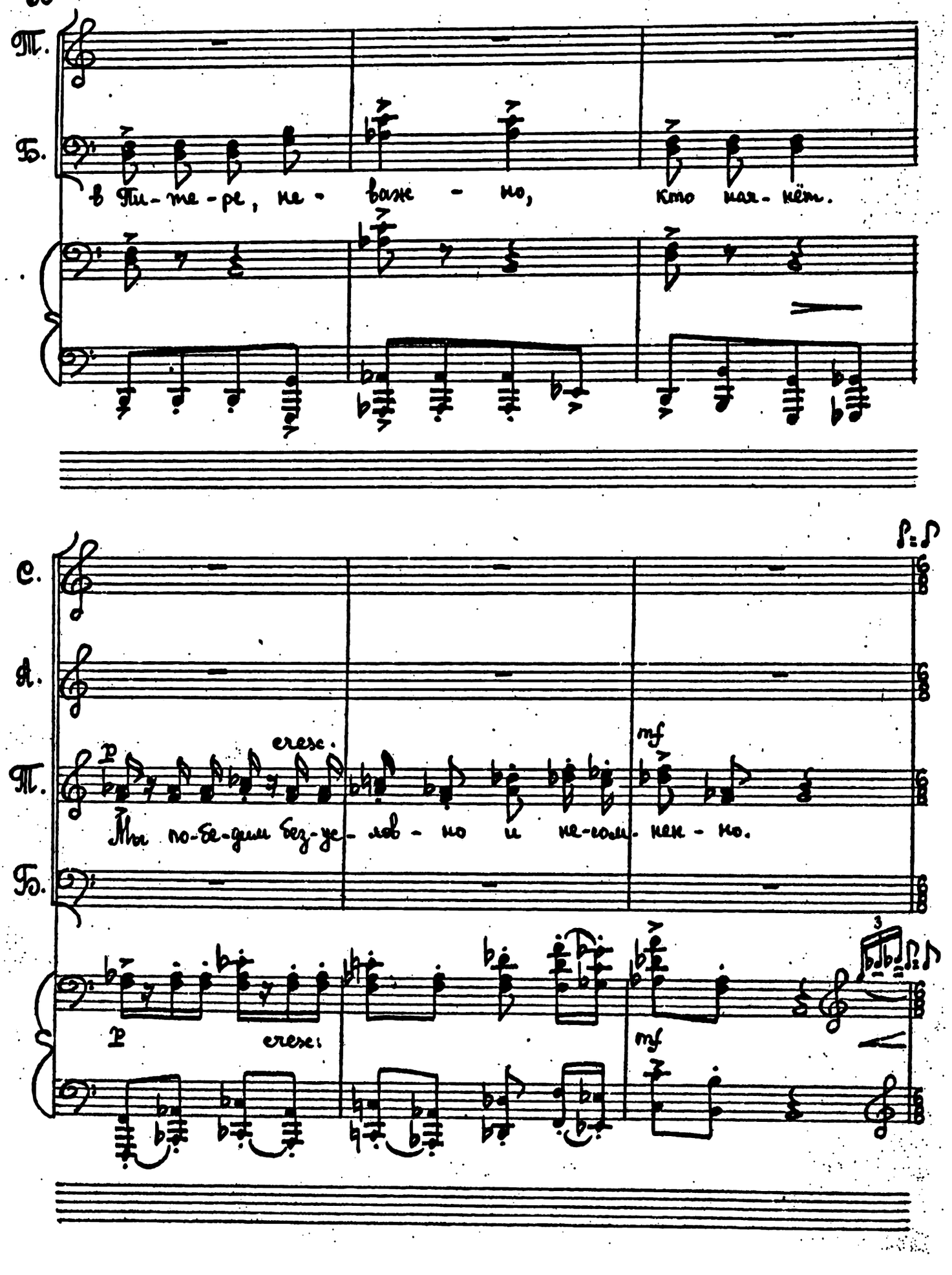

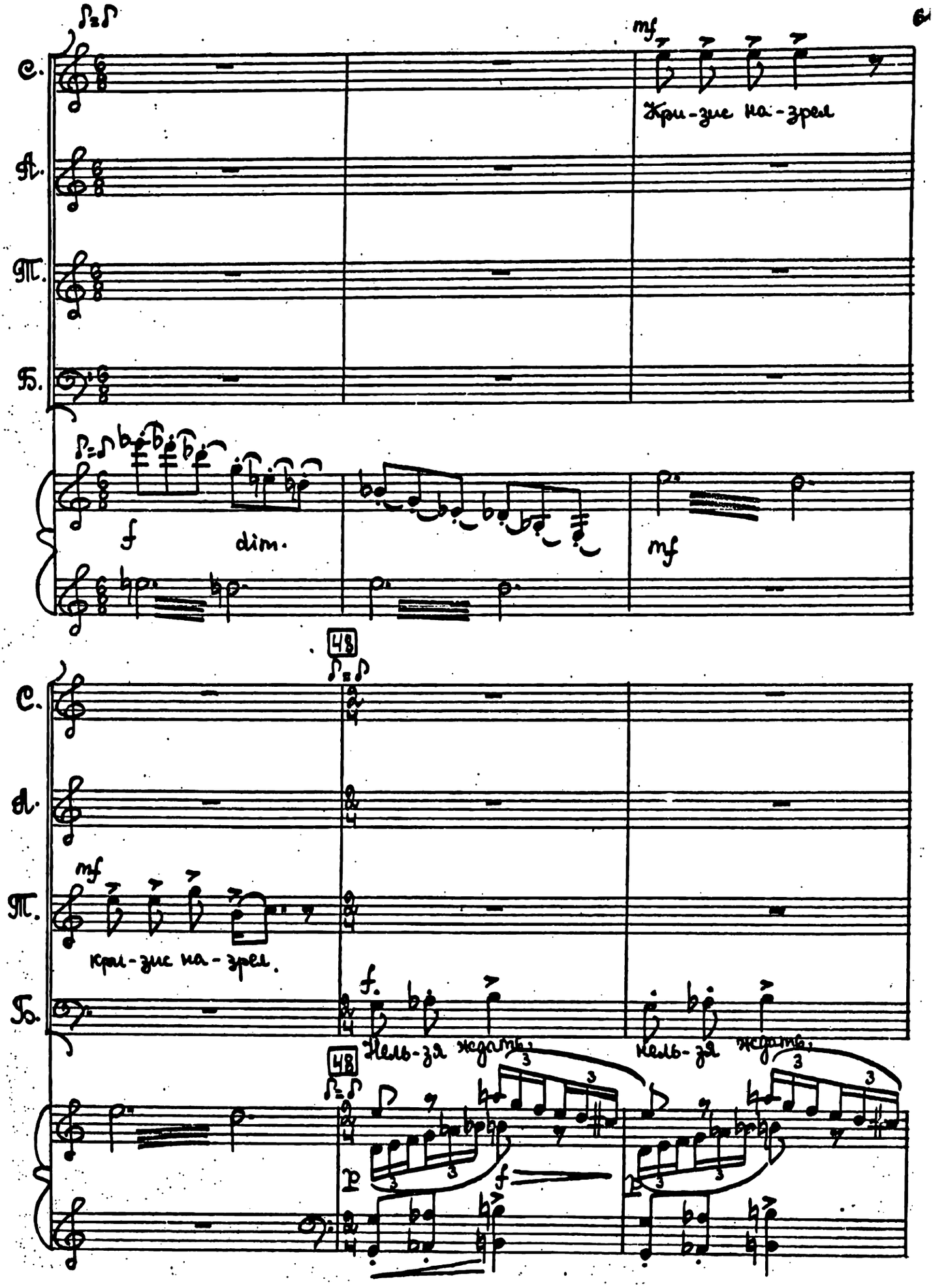
mf
Кри-зис на-зрел
f
dim.
mf
48
mf
Кри-зис на-зрел.
f.
Нель-зя ждать,
Нель-зя ждать,
48
f

Più mosso

Б. мож-но по-те-рять все.

ff furioso

49

С. Вся честь пар-ти-и боль-ше-ви-

А. Вся честь пар-ти-и боль-ше-ви-

Т. Вся честь пар-ти-и боль-ше-ви-

Б. Вся честь пар-ти-и боль-ше-ви-

49

f

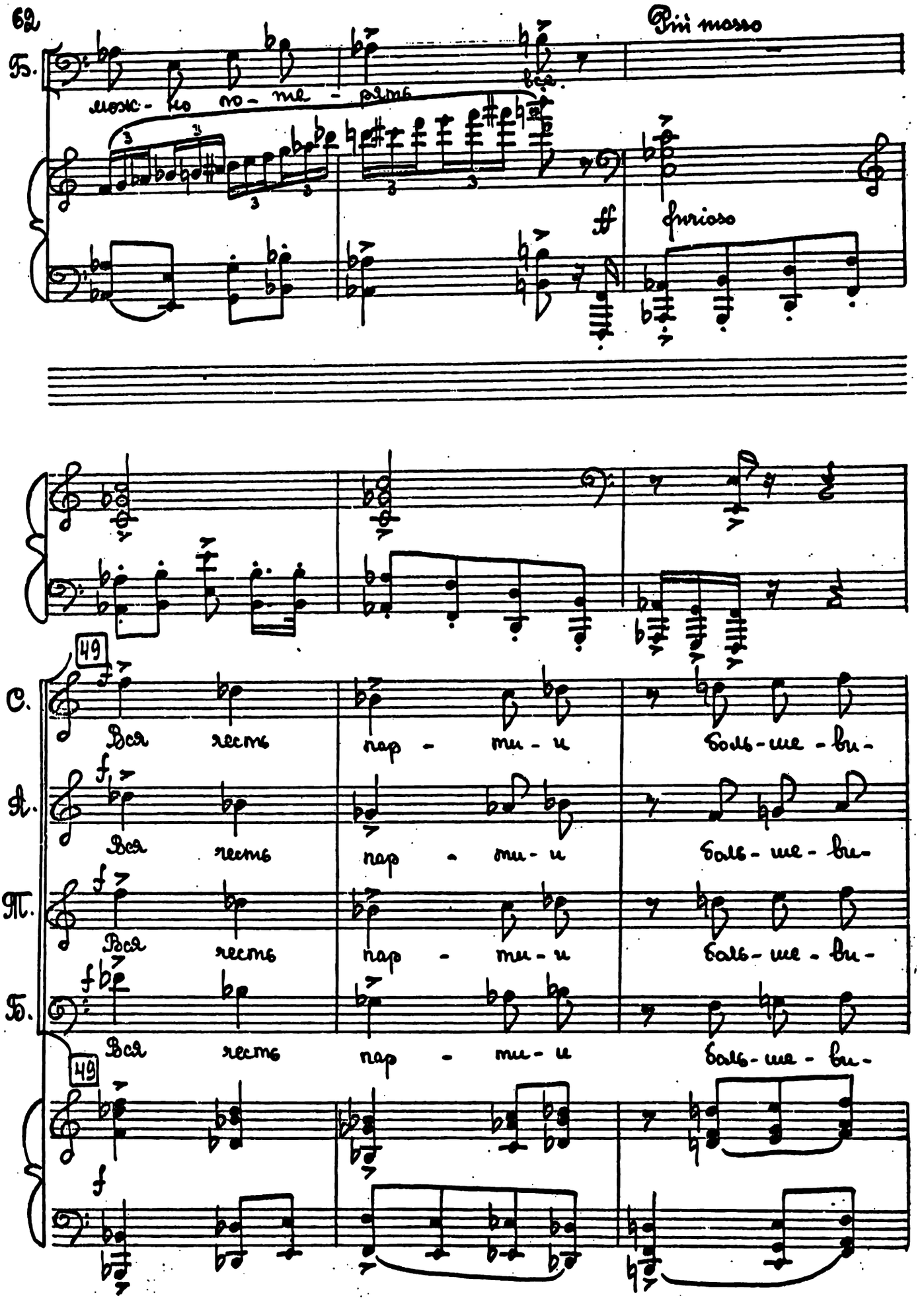

С. -ков сто - ит под во -

А. -ков сто - ит под во -

Т. -ков сто - ит под во -

Б. -ков сто - ит под во -

С. - про - сом.

А. - про - сом.

Т. - про - сом.

f

И - зо всех сил у - беж - да - ю, то - ва - ри - щи,

Б. - про - сом.

f

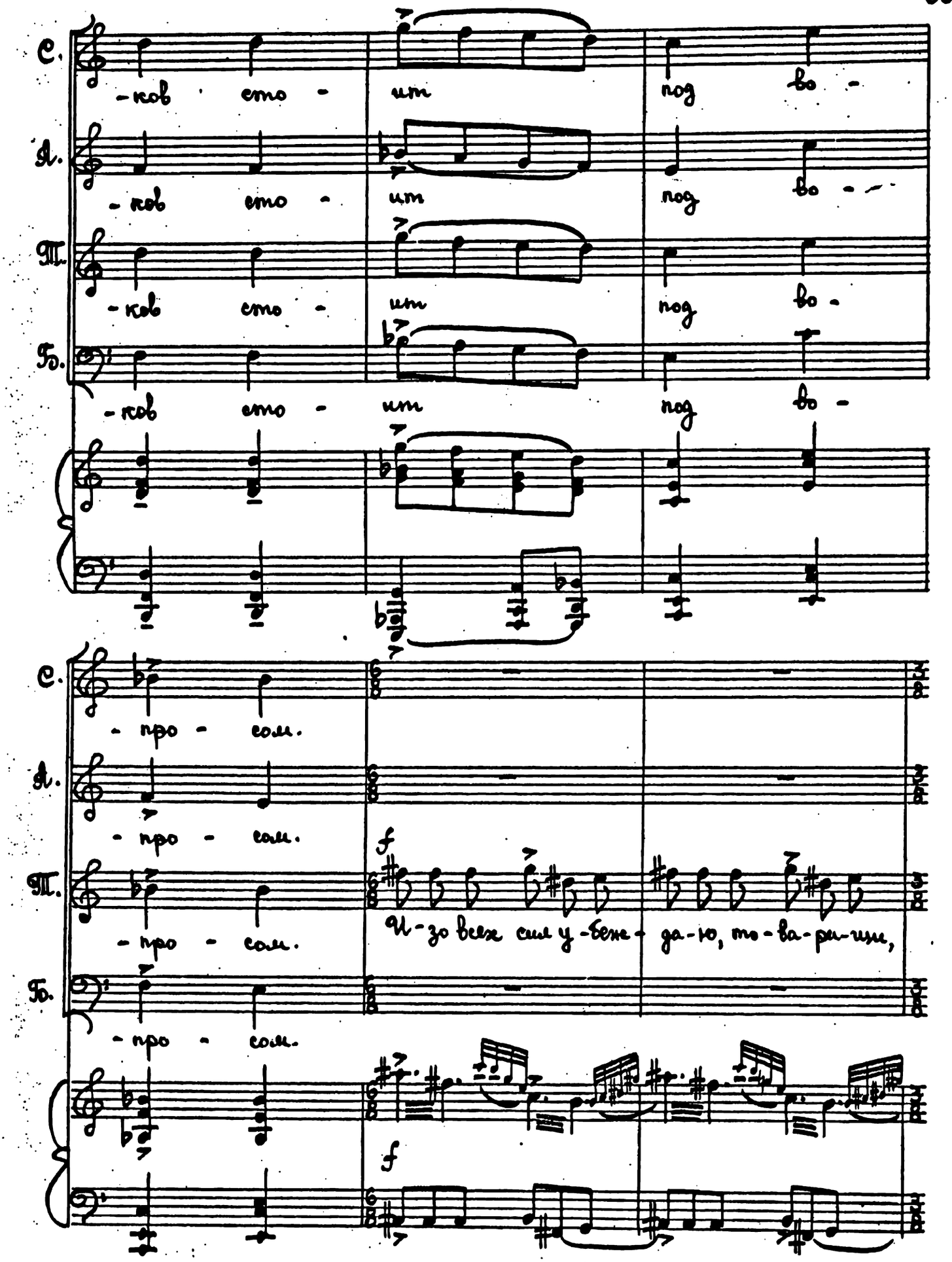

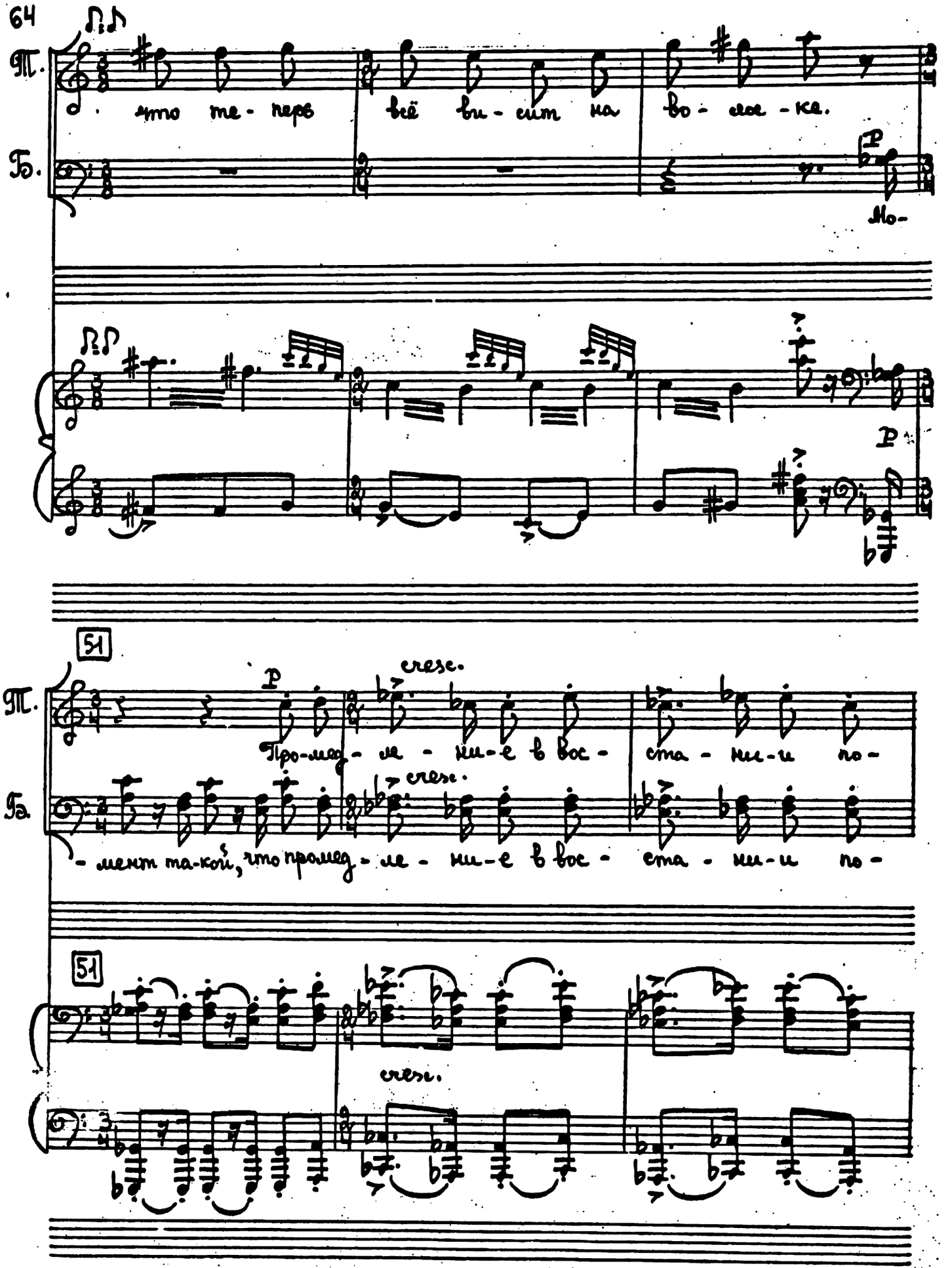

Т. что те-перь всё ви-сит на во-лос-ке.

Б. Мо-

51

Т. Про-мед-ле-ни-е в вос-ста-ни-и по-

Б. -мент та-кой, что промед-ле-ни-е в вос-ста-ни-и по-

cresc.

51

cresc.

С. Всё

А.

Т. -ис-ти-не смер-ти по-доб-но.

Б. -ис-ти-не смер-ти по-доб-но.

52

С. бу-ду-ще-е ре-во-лю-ци-и по-став-ле-но на

А. По-став-ле-но на

Т.

Б.

52

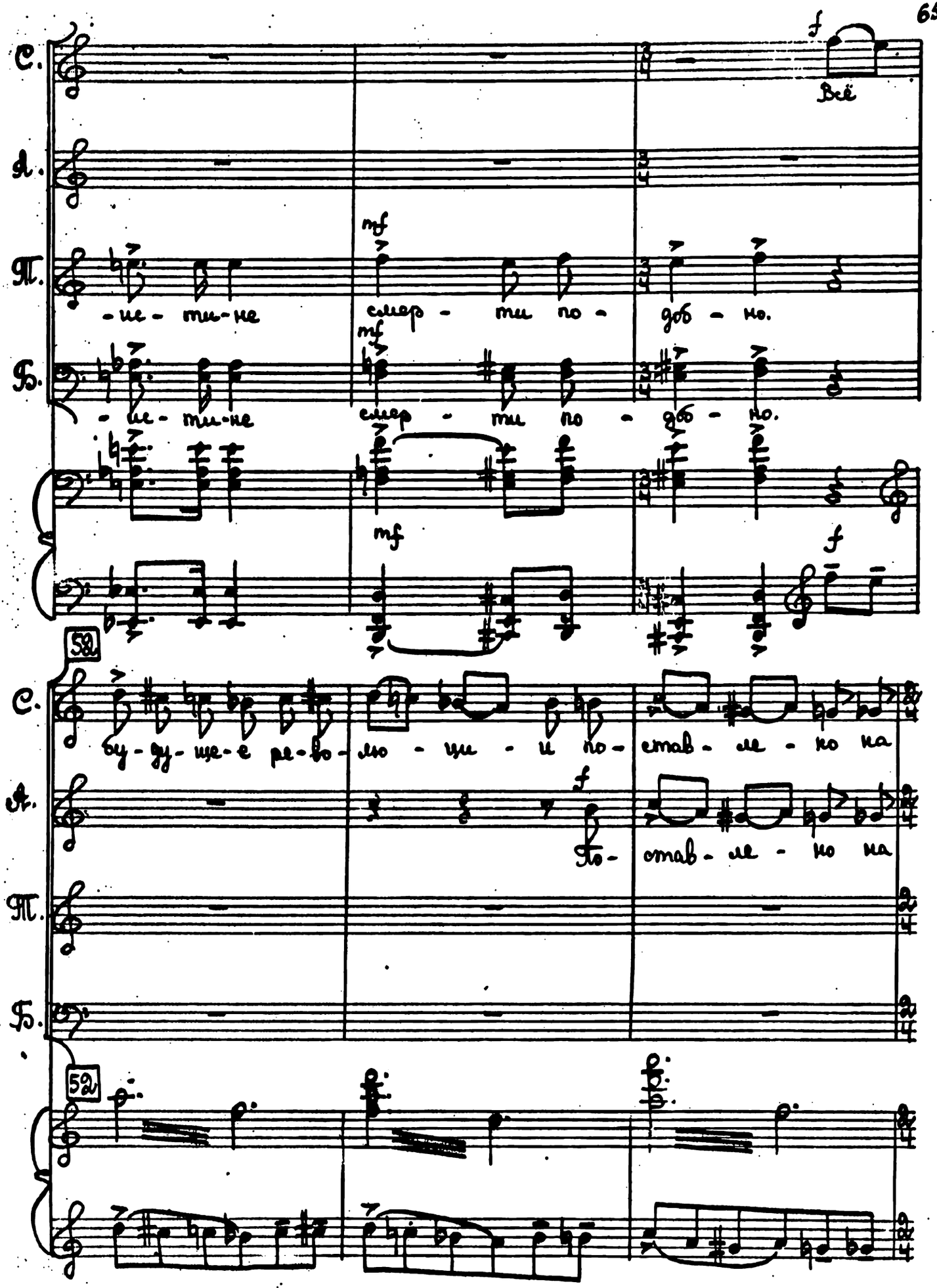

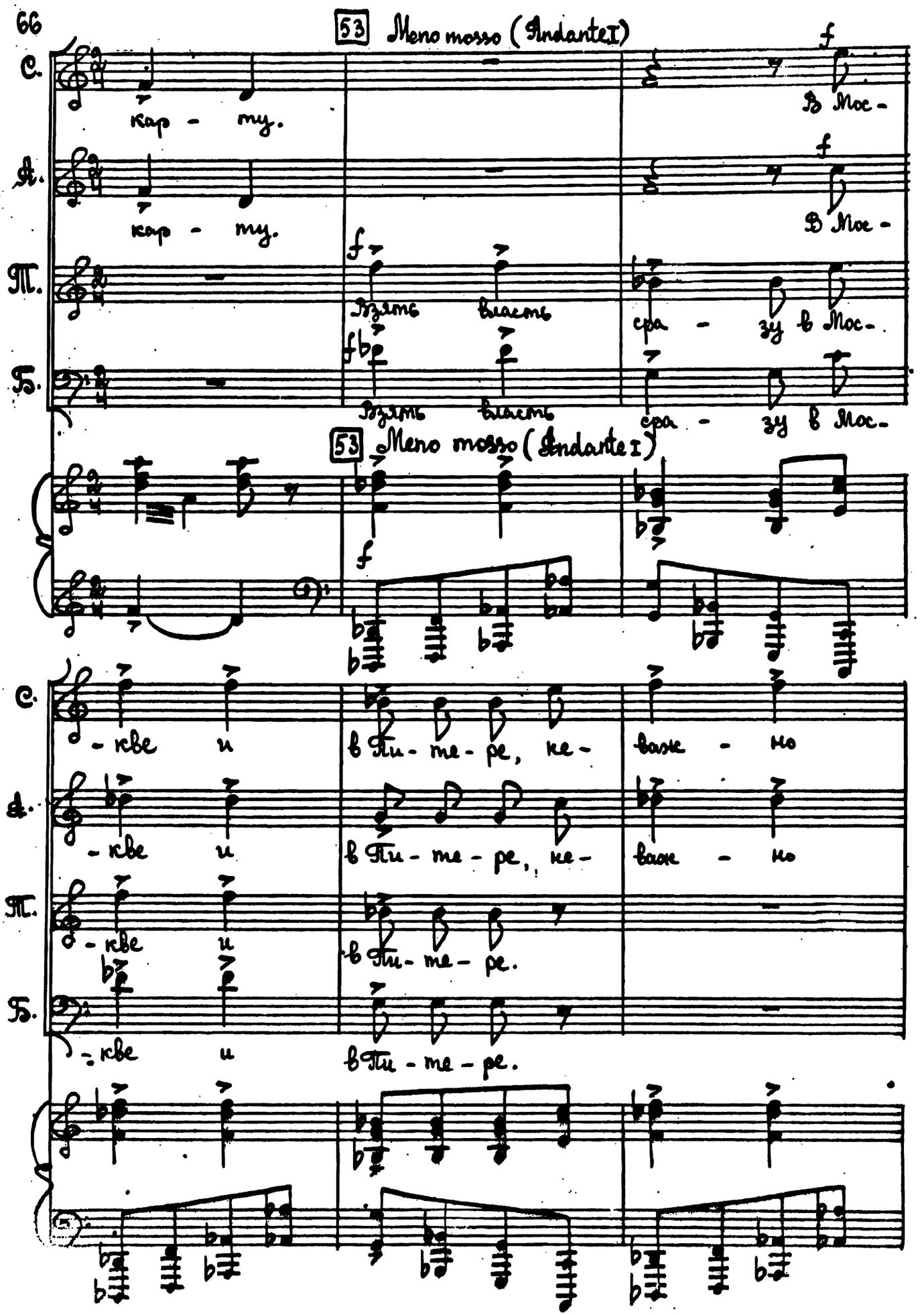
53 Meno mosso (Andante I)
С.
кар - ту.
В Мос -
А.
кар - ту.
В Мос -
Т.
Взять власть
сра - зу в Мос -
Б.
Взять власть
сра - зу в Мос -
53 Meno mosso (Andante I)
С.
- кве и
в Пи - те - ре, не -
важ - но
А.
- кве и
в Пи - те - ре, не -
важ - но
Т.
- кве и
в Пи - те - ре.
Б.
- кве и
в Пи - те - ре.

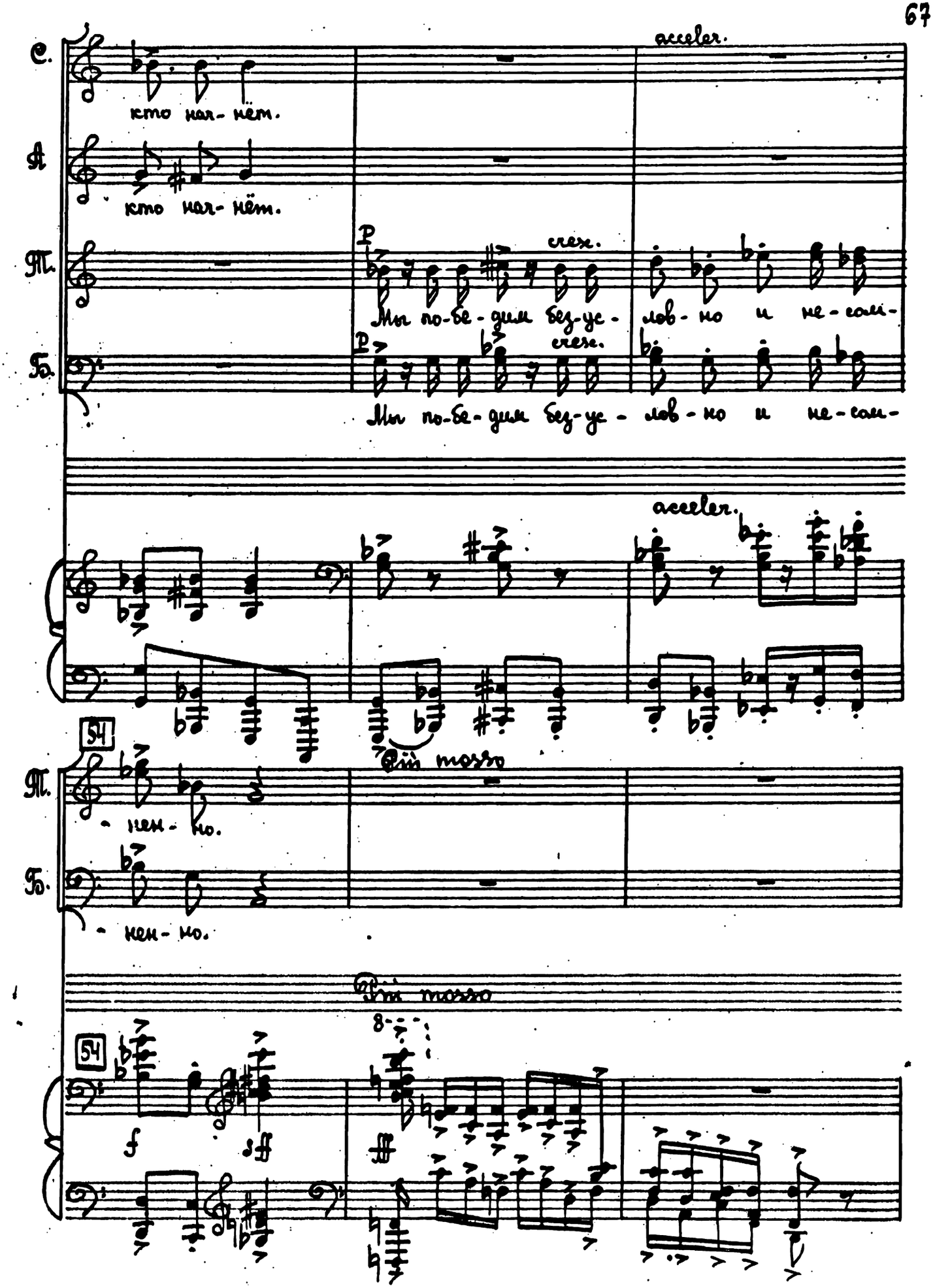
C.
кто нач- нёт.
acceler.
A
кто нач- нёт.
T.
P
cresc.
Мы по-бе-дим без-ус- лов-но и не-сом-
Б.
P
cresc.
Мы по-бе-дим без-ус- лов-но и не-сом-
acceler.
54
Più mosso
T.
- нен- но.
Б.
- нен- но.
Più mosso
54
f
sff
fff

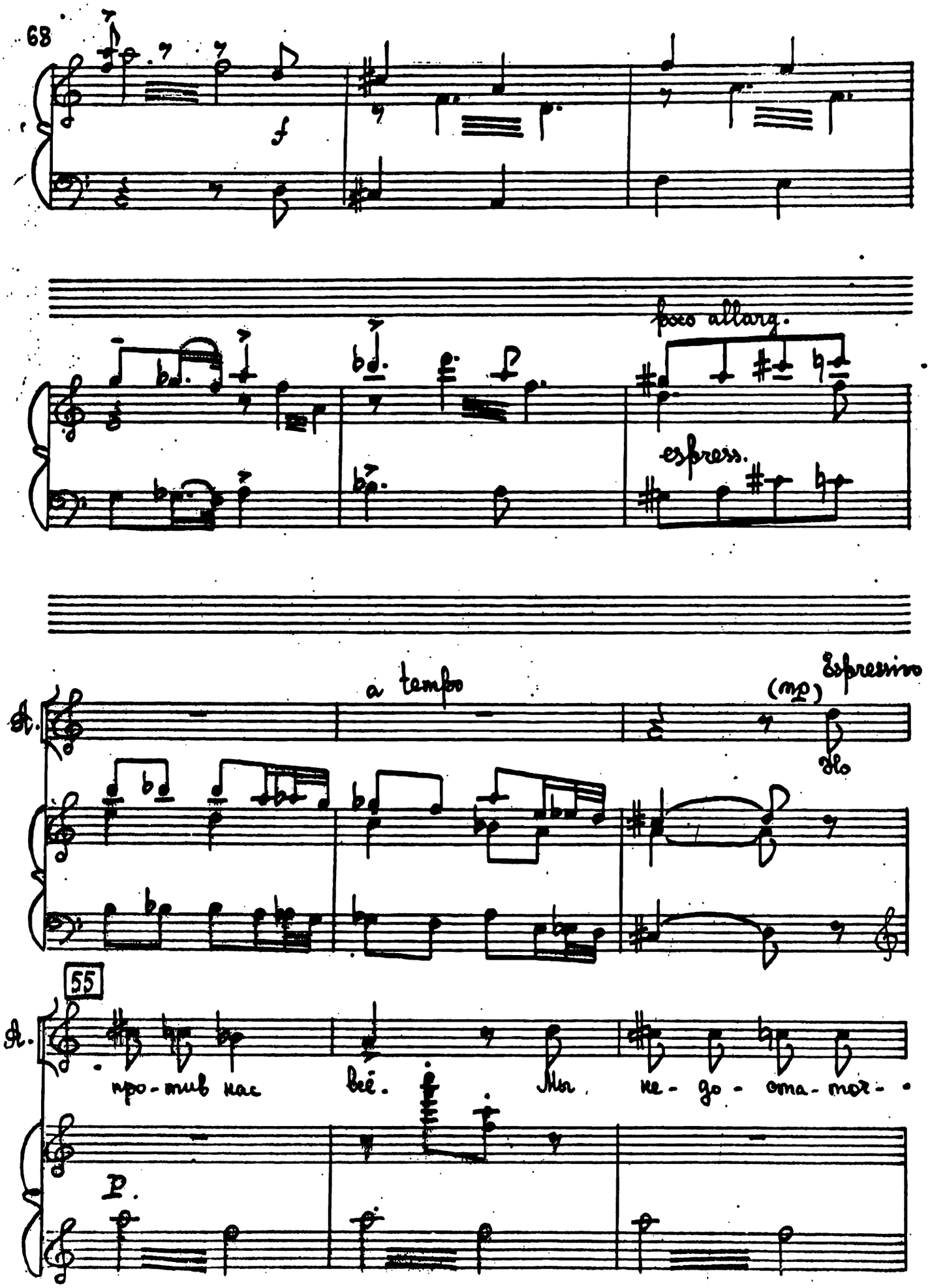
f
poco allarg.
espress.
a tempo
(mp)
Espressivo
Ho
55
A.
про-тив нас
всё.
Мы
не-до-ста-точ-
P.

А.

-но силь-ны, что-бы взять

56

А.

власть.

Б.

p

Не взять

mf

влас-ти те-перь

56

p

mf

А.

C. (p) Espressivo

хле - ба

Б.

p

mf

зна-чит по-гу - бить ре-во-лю-ци-ю.

p

mf

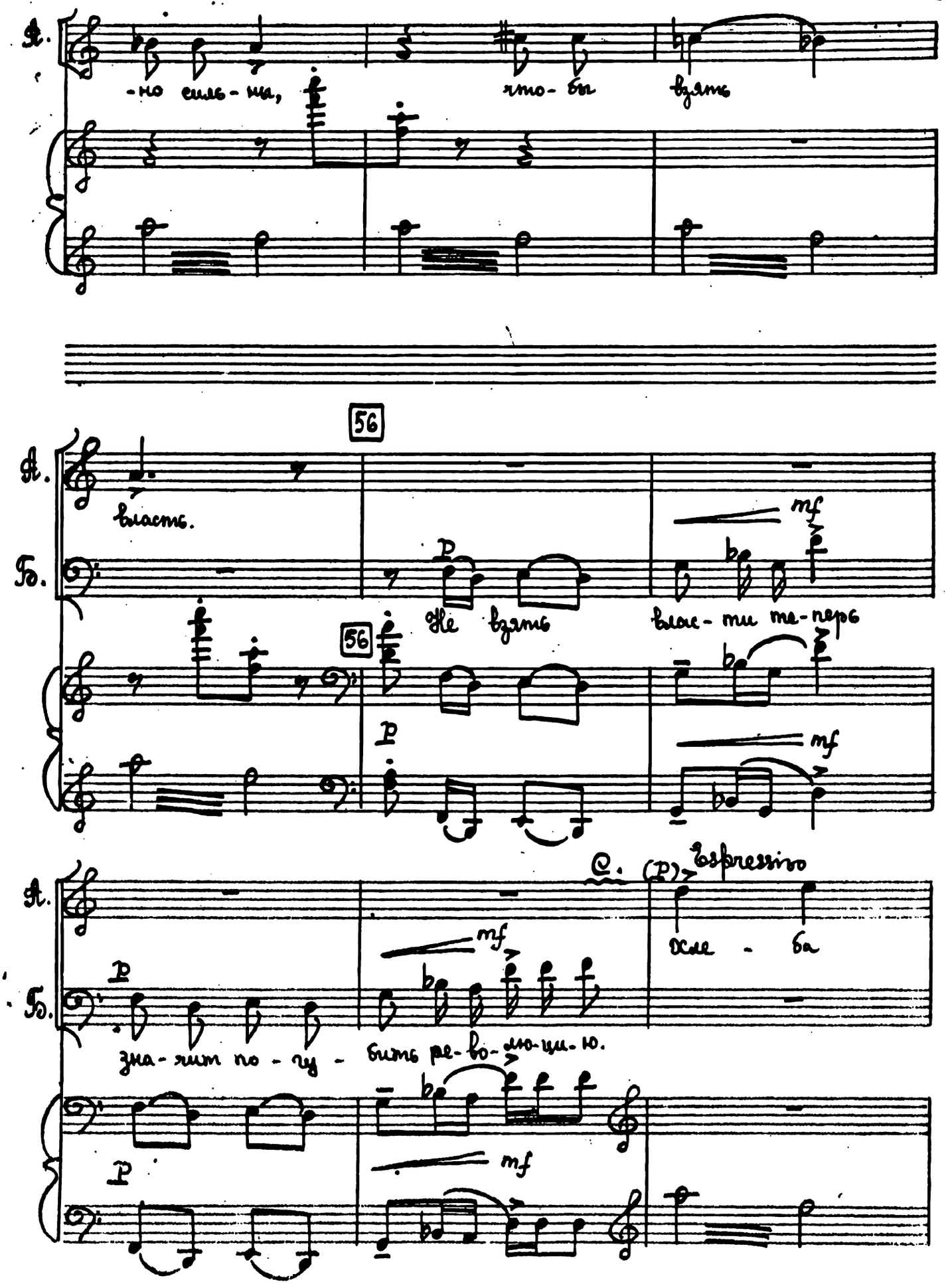

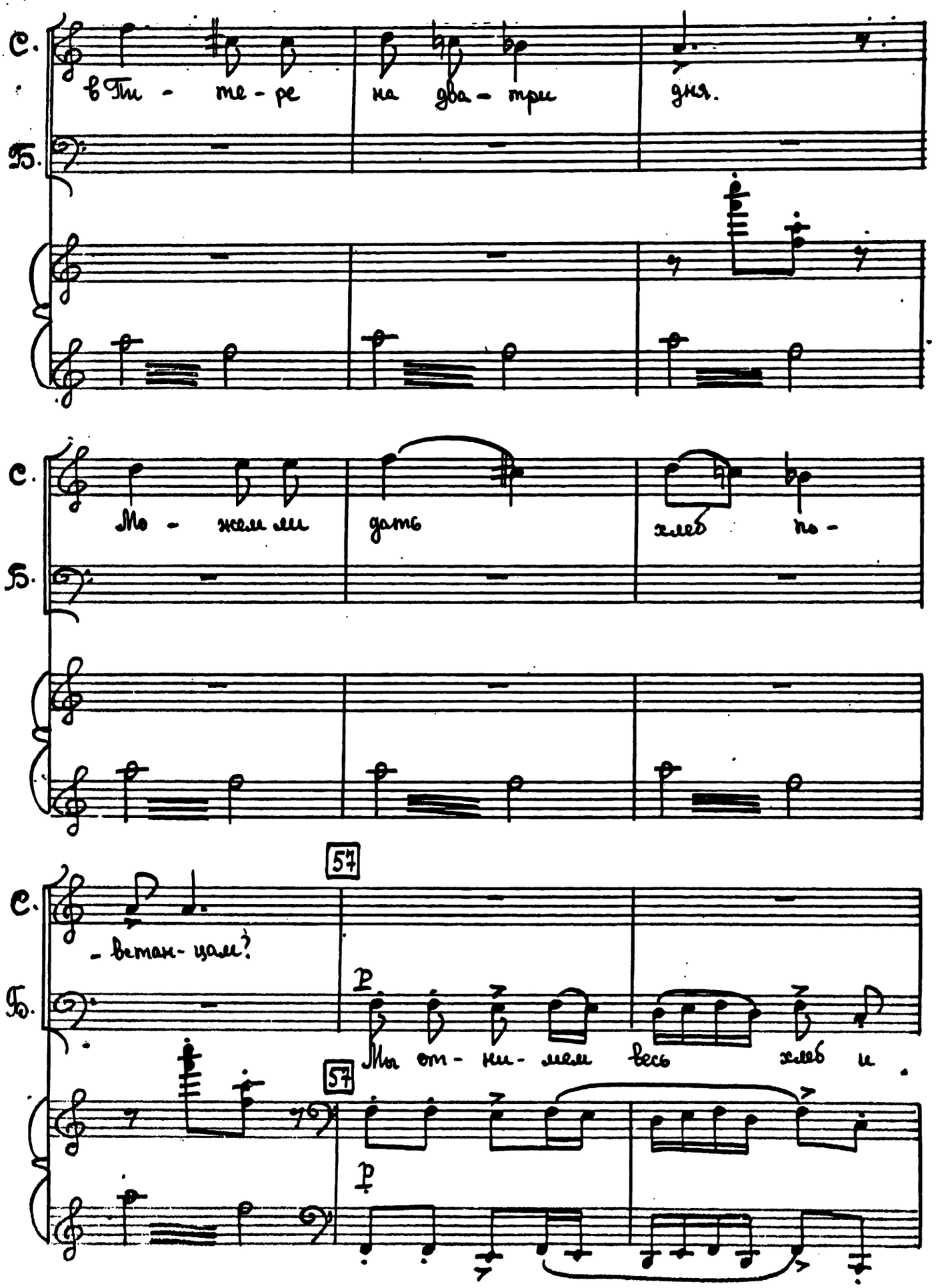
С.
в Ти - те - ре на два - три дня.
Б.
С.
Мо - жем мы дать хлеб по -
Б.
57
С.
- ветан - цам?
Б.
Р
Мы от - ни - мем весь хлеб и
57
Р

С.

Б.

cresc.

все са-по-ги у ка-пи-та-лис-тов. Мы о-ставим им кор-ки,

cresc.

58 (p)

У нас нет боль-шин-

f

мы о-де-нем их в лапти.

58

f

p

С.

-ства в на-ро-де.

А.

(p)

Без

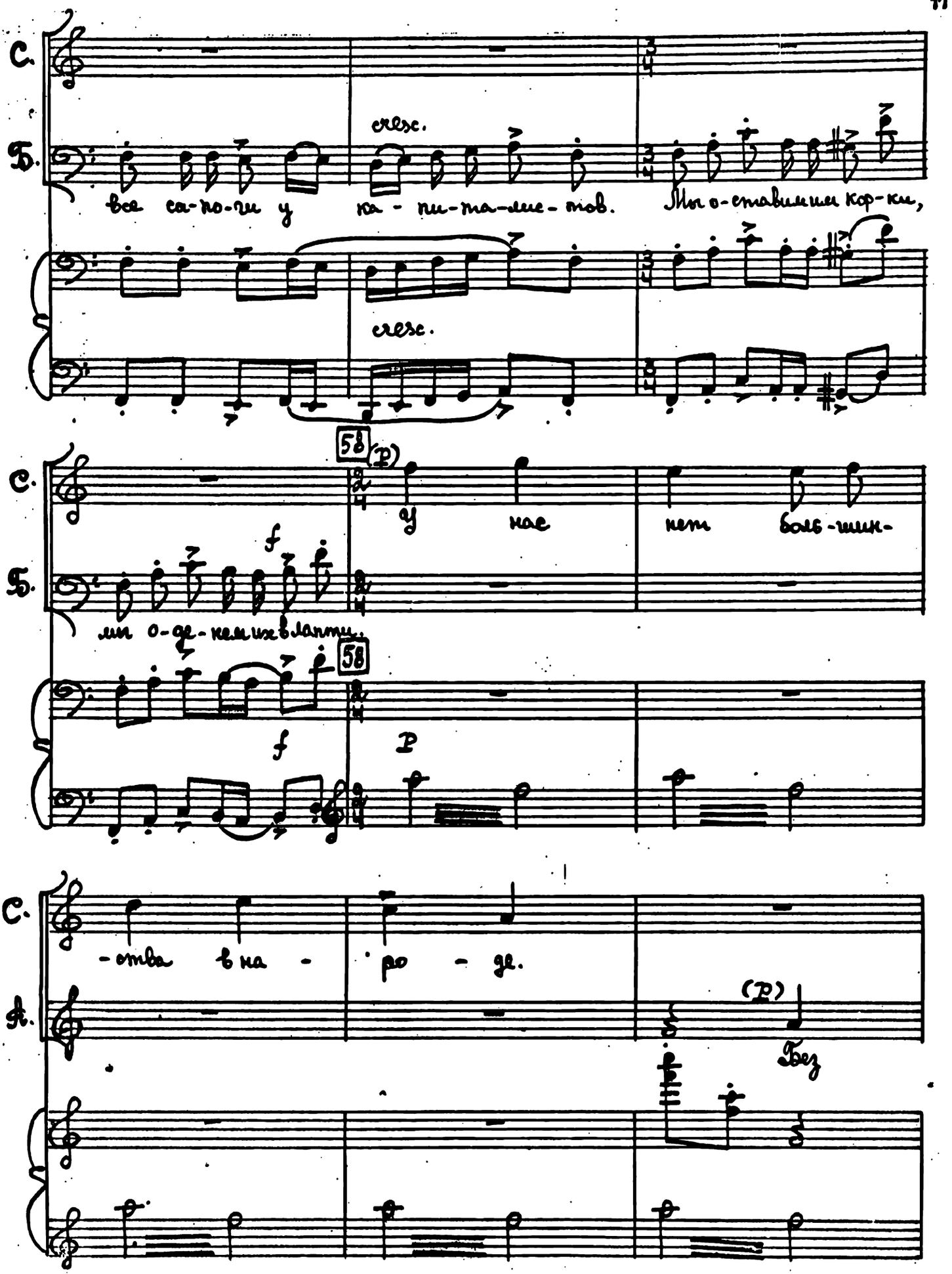

С.

А.

э - то - го ус - ло - ви - я вос - стань-е без - на -

59

С.

А.

- дёж - но.

Т.

f

Пе - ре - ме - ни - лось вза -

Б.

f

Пе - ре - ме - ни - лось вза -

59

f

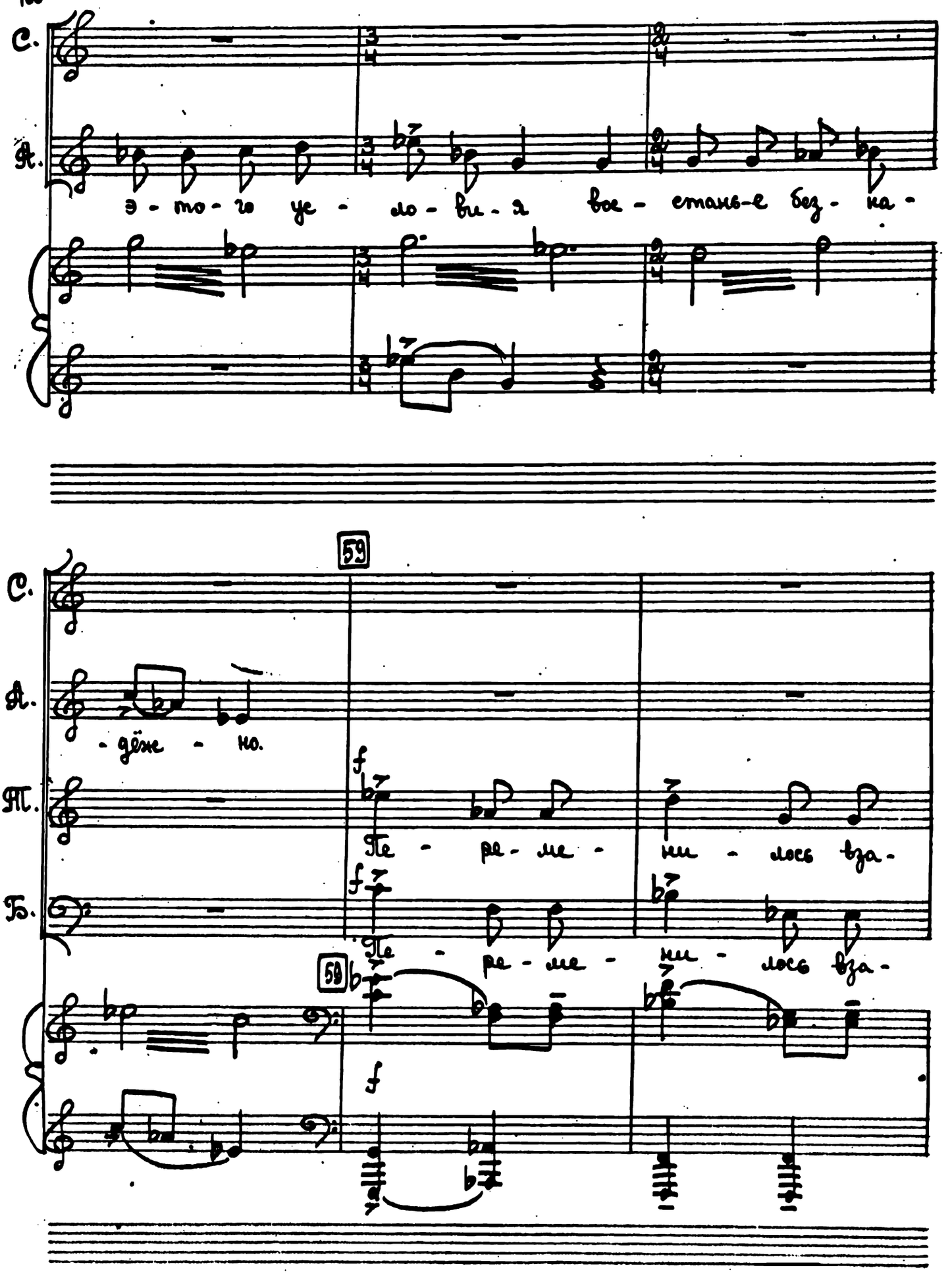

С.

А.

Т.

- и - мо - от - но - ше - ни - е клас - сов

Б.

- и - мо - от - но - ше - ни - е клас - сов

С.

в э - том суть!

А.

в э - том суть!

Т.

Не те клас - сы сто -

Б.

Не те клас - сы сто -

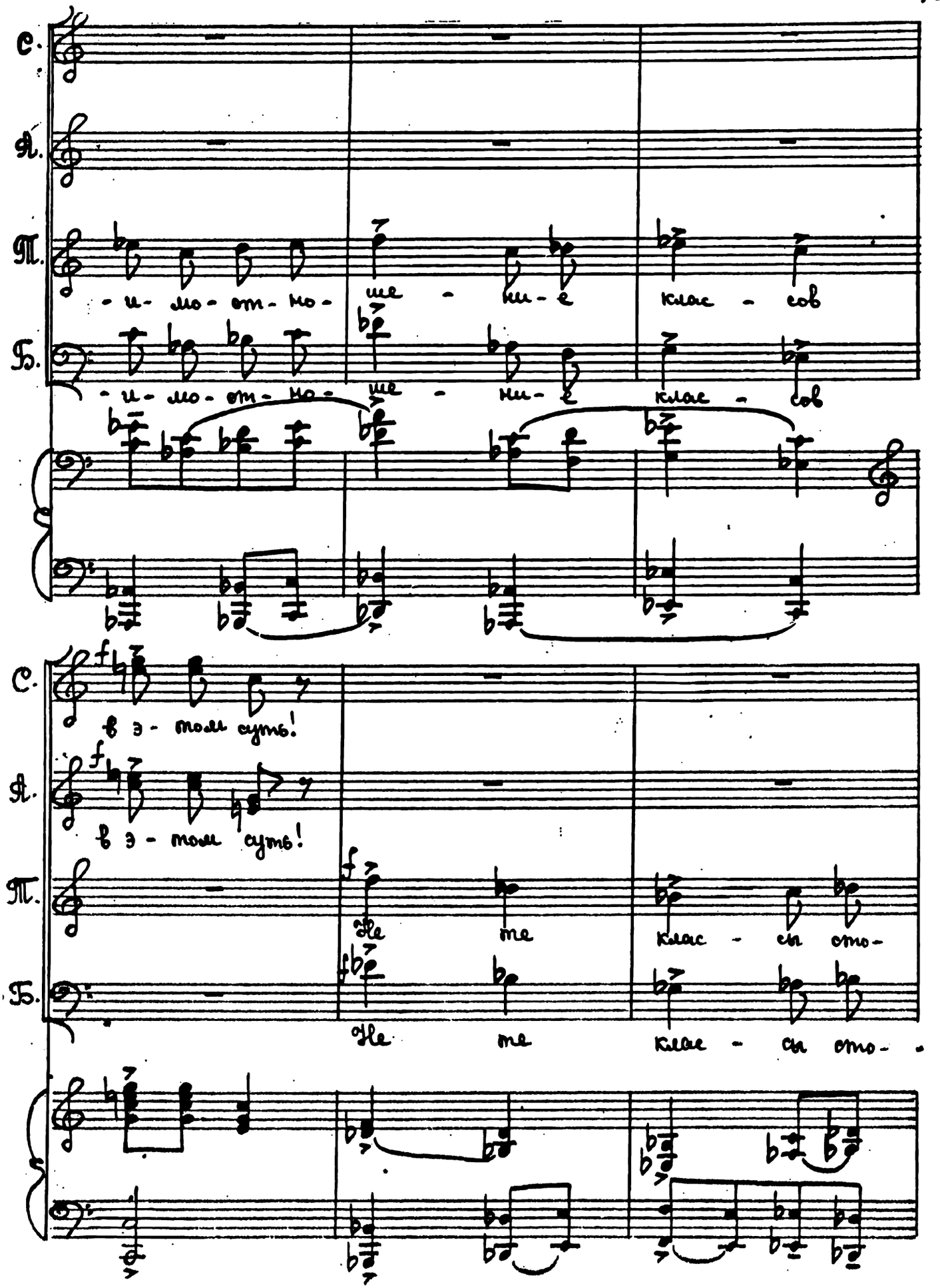

С.

А.

Т.

-ят по од - ну и по дру - гу - ю

Б.

-ят по од - ну и по дру - гу - ю

С.

А.

Т.

сто - ро - ну бар - ри - ка - ды.

Б.

сто - ро - ну бар - ри - ка - ды.

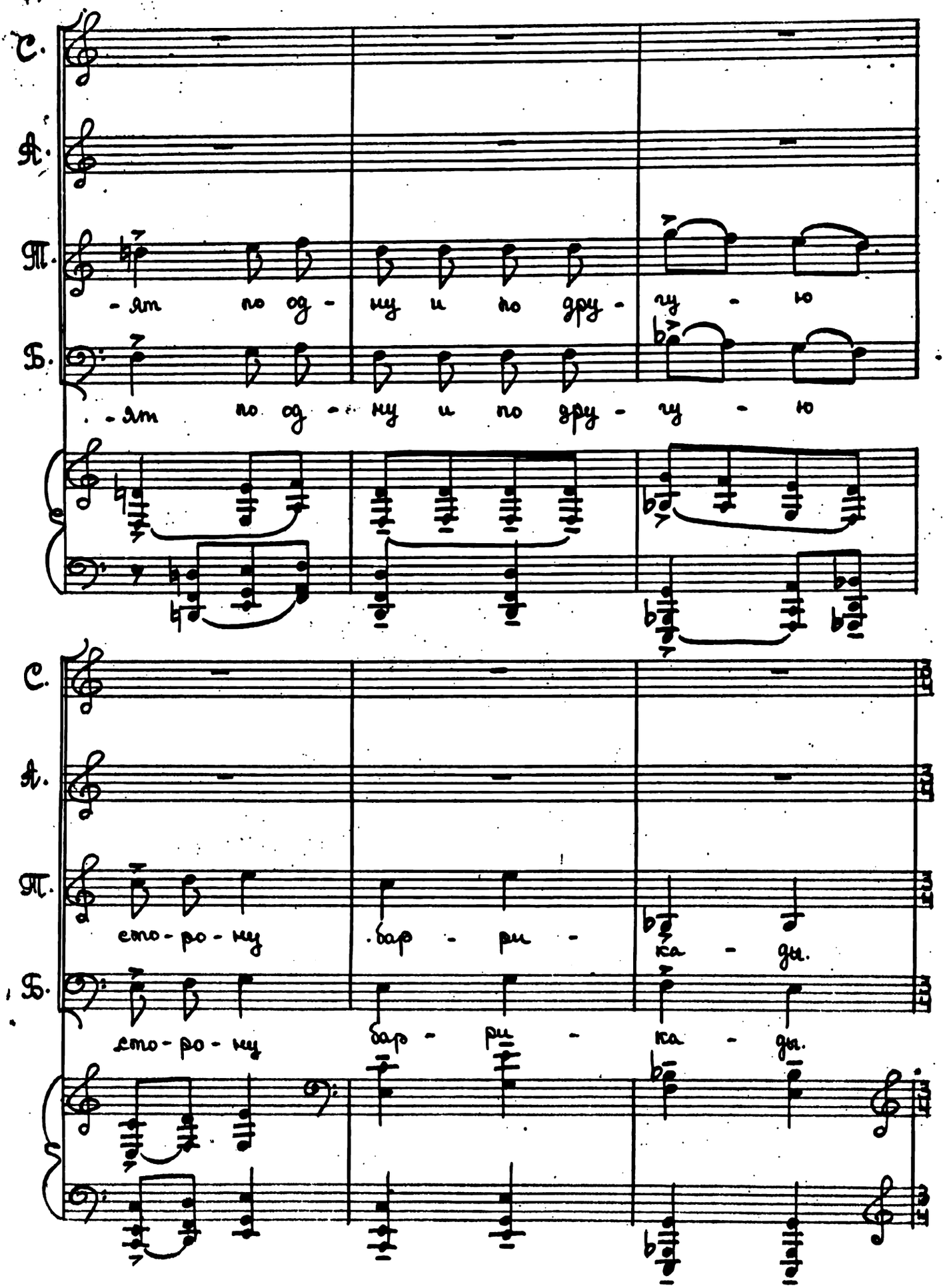

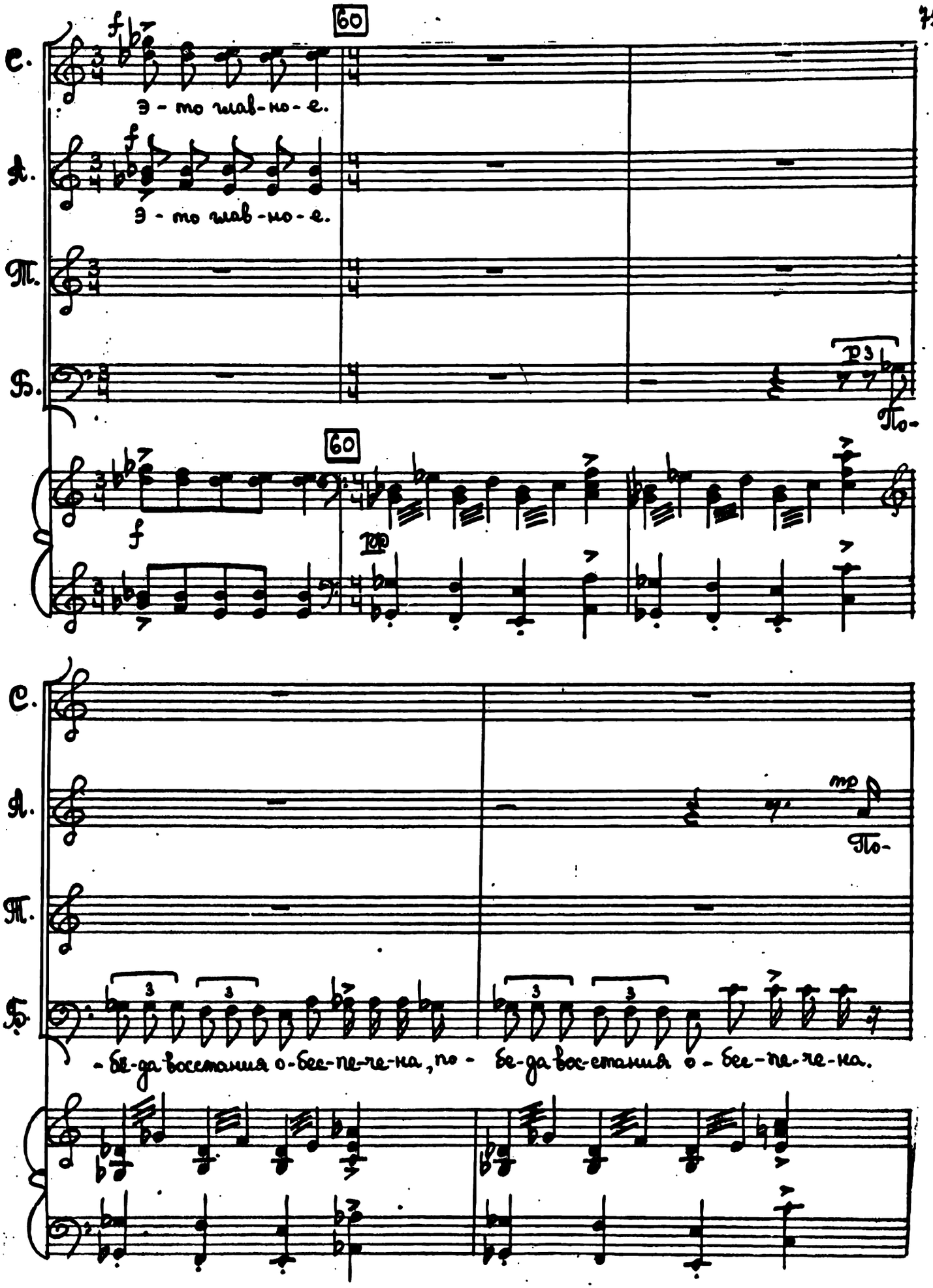
60
С.
Э - то глав-но-е.
А.
Э - то глав-но-е.
Т.
Б.
По-
60
С.
А.
По-
Т.
Б.
- бе-да восстания о-бес-пе-че-на, по - бе-да вос-стания о - бес-пе-че-на.

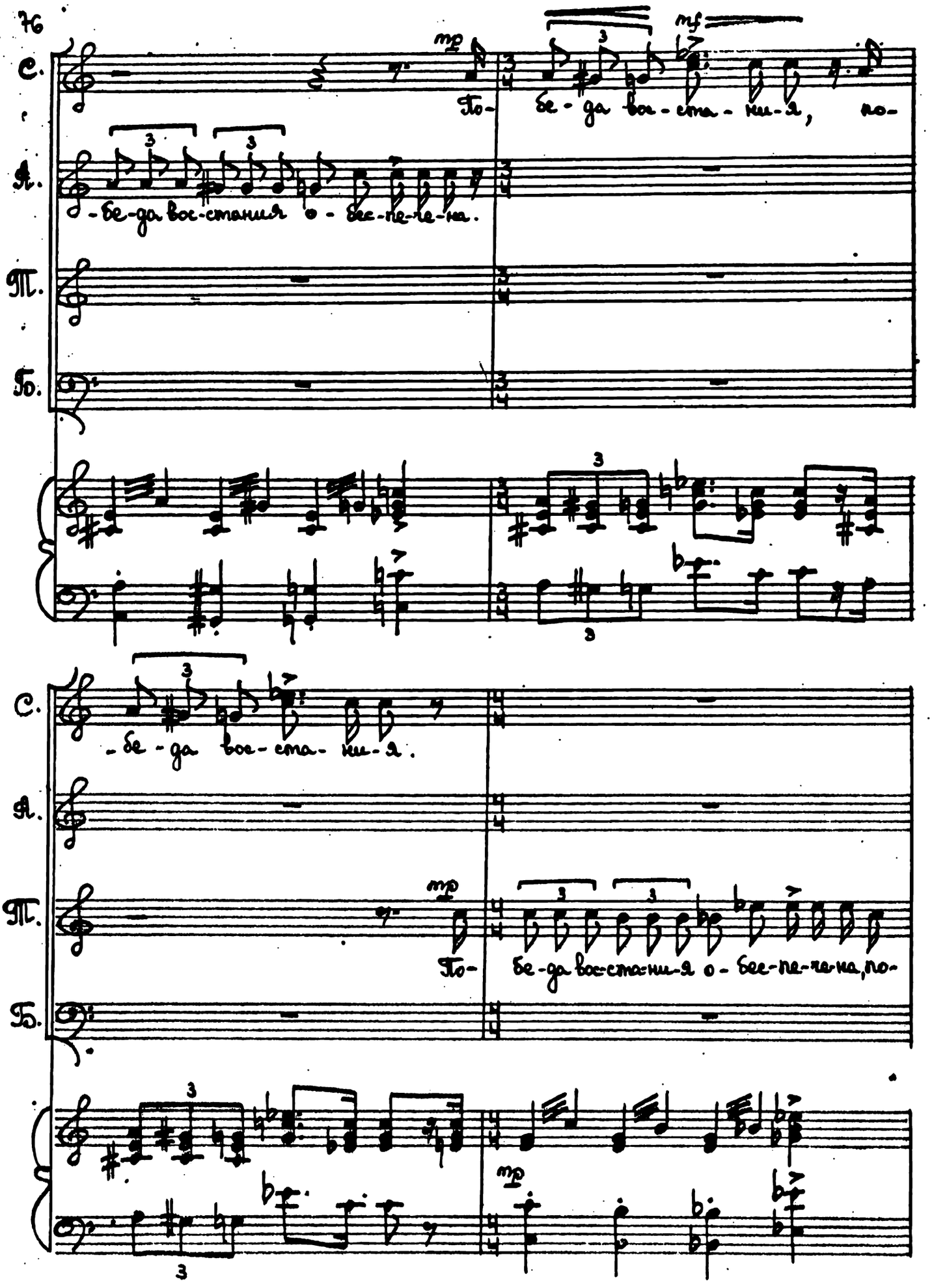
76
С.
mp
mf
То-
бе-да вос-ста-ни-я, по-
А.
-бе-да вос-стания о-бес-пе-ле-на.
Т.
Б.
С.
-бе-да вос-ста-ни-я.
А.
Т.
mp
То-
бе-да вос-ста-ни-я о-бес-пе-ле-на, по-
Б.
mp

61

С. По-

А. По- бе-да вос-стани-я о-бес-пе-че-на

Т. -бе-да восстания о-бес-пе-че-на.

Б.

61

С. -бе-да вос-стания о-бес-пе-че-на. Вос-

А. Вос- ста-ни-е о-бес-пе-че-но.

Т. Вос-

Б. Вос- ста-ни-е о-бес-пе-че-но.

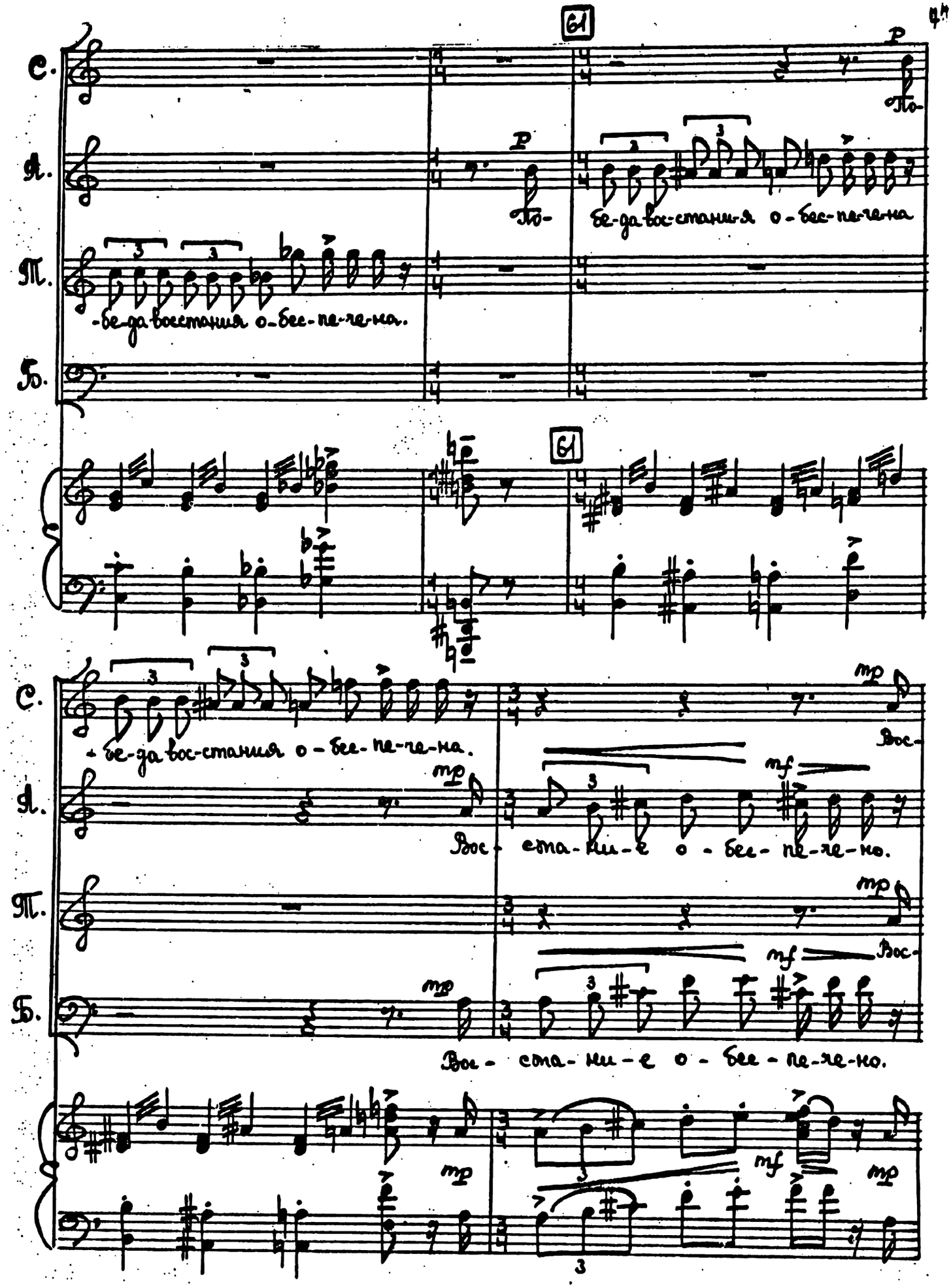

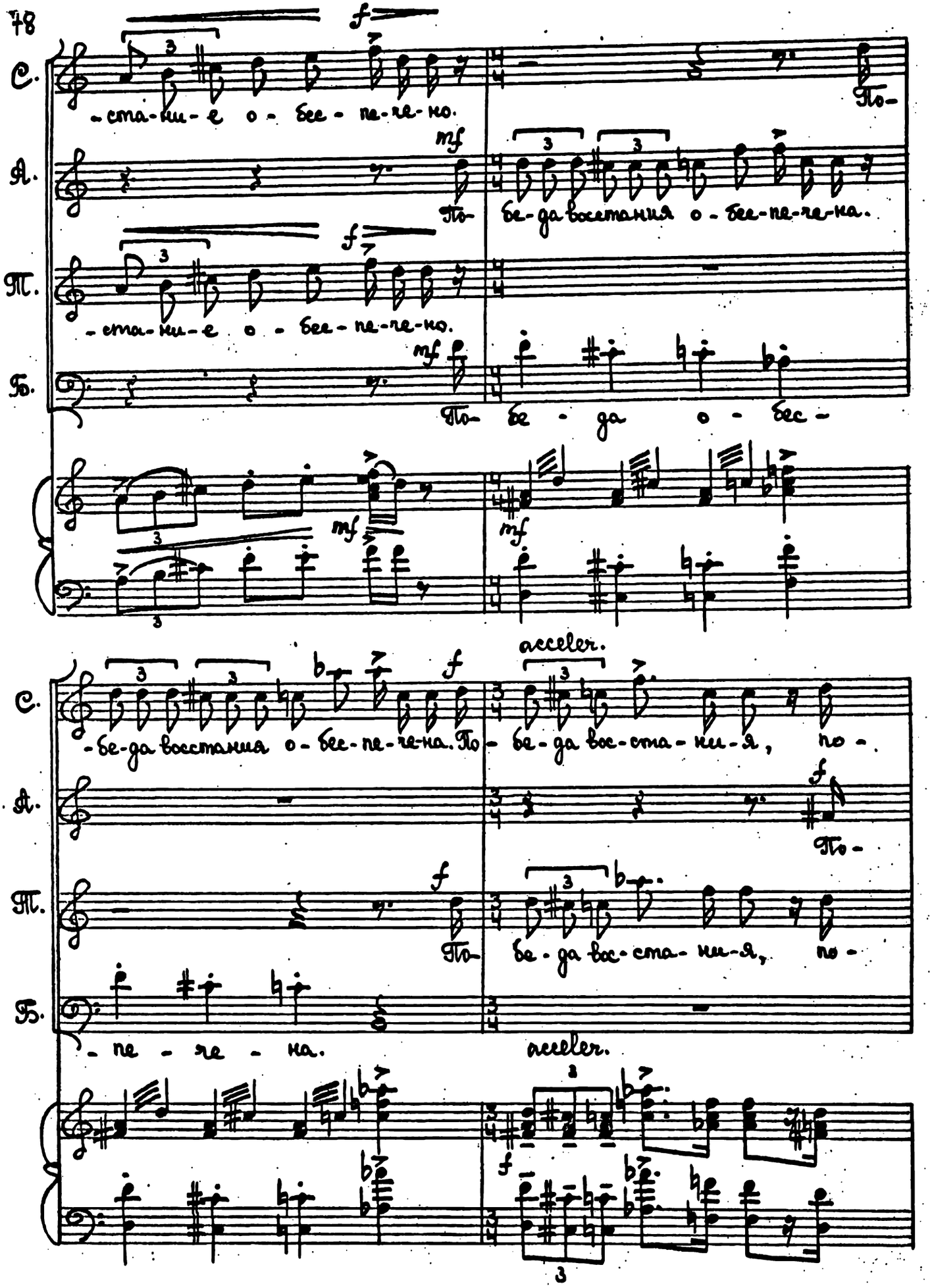
С.
-ста-ни-е о-бее-не-ре-но.
По-
А.
mf
По-
бе-да восстания о-бее-не-ре-на.
П.
f
-ста-ни-е о-бее-не-ре-но.
Б.
mf
По- бе-да о-бес-
acceler.
С.
-бе-да восстания о-бее-не-ре-на. По-
бе-да вос-ста-ни-я, но-
А.
По-
П.
По-
бе-да вос-ста-ни-я, но-
Б.
-не-ре-на.
acceler.

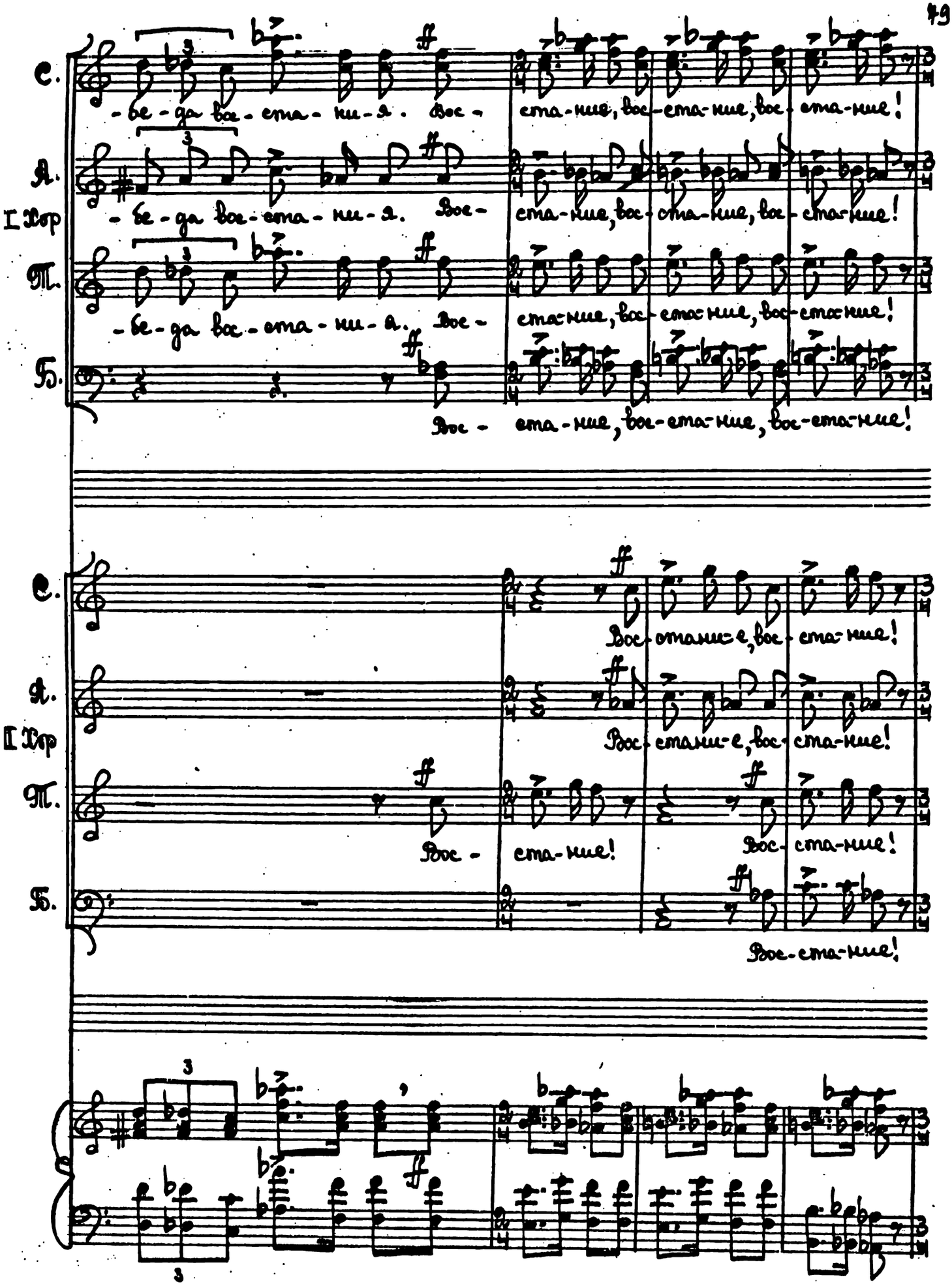
С.
А.
I Хор
Т.
Б.
-бе-да вос-ста-ни-л. Вос-
ста-ние, вос-ста-ние, вос-ста-ние!
-бе-да вос-ста-ни-л. Вос-
ста-ние, вос-ста-ние, вос-ста-ние!
-бе-да вос-ста-ни-л. Вос-
ста-ние, вос-ста-ние, вос-ста-ние!
Вос-
ста-ние, вос-ста-ние, вос-ста-ние!
С.
А.
II Хор
Т.
Б.
Вос-ста-ни-е, вос-ста-ние!
Вос-ста-ни-е, вос-ста-ние!
Вос-
ста-ние!
Вос-ста-ние!
Вос-ста-ние!

62 Allegro moderato

63 Precipitato

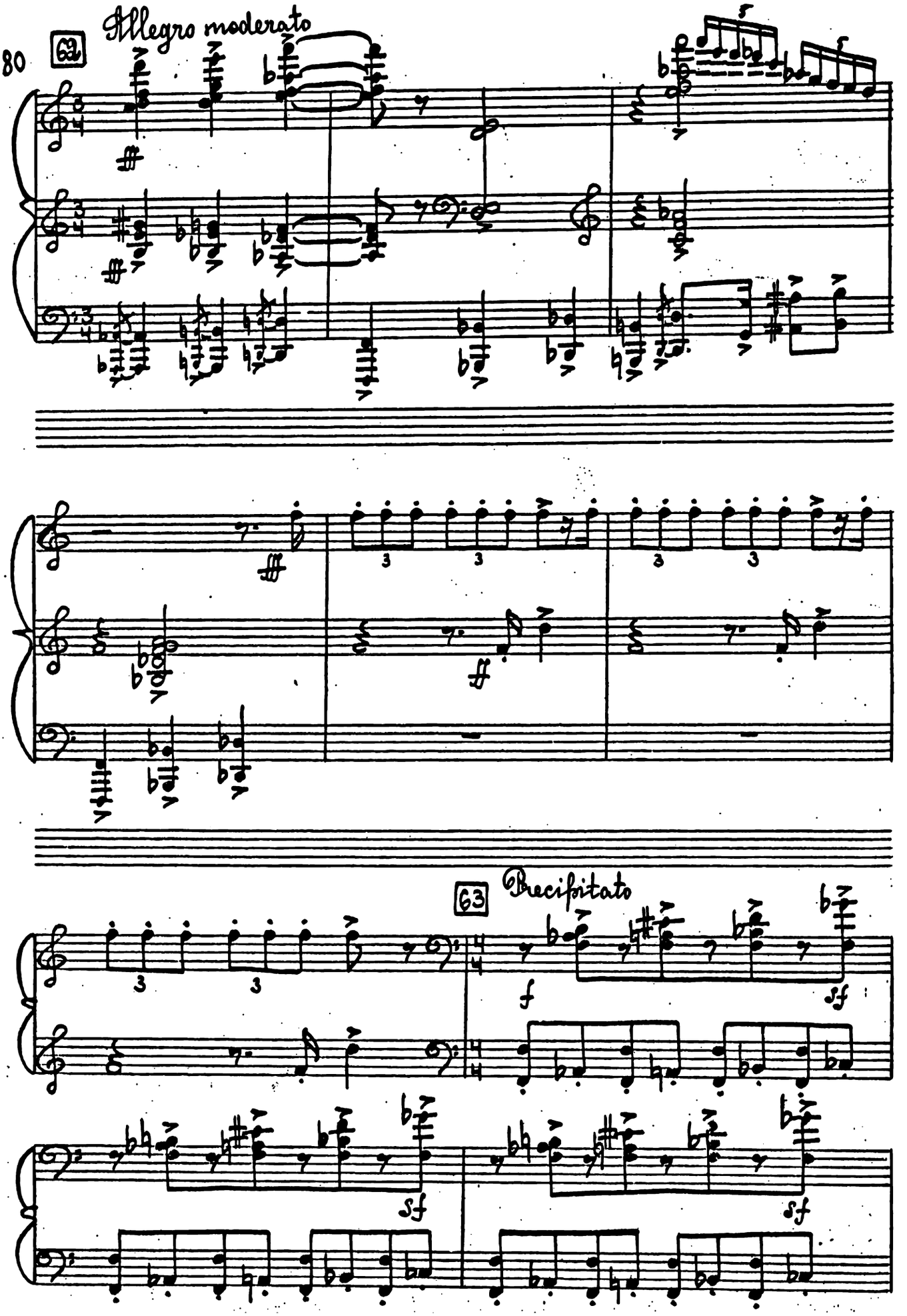

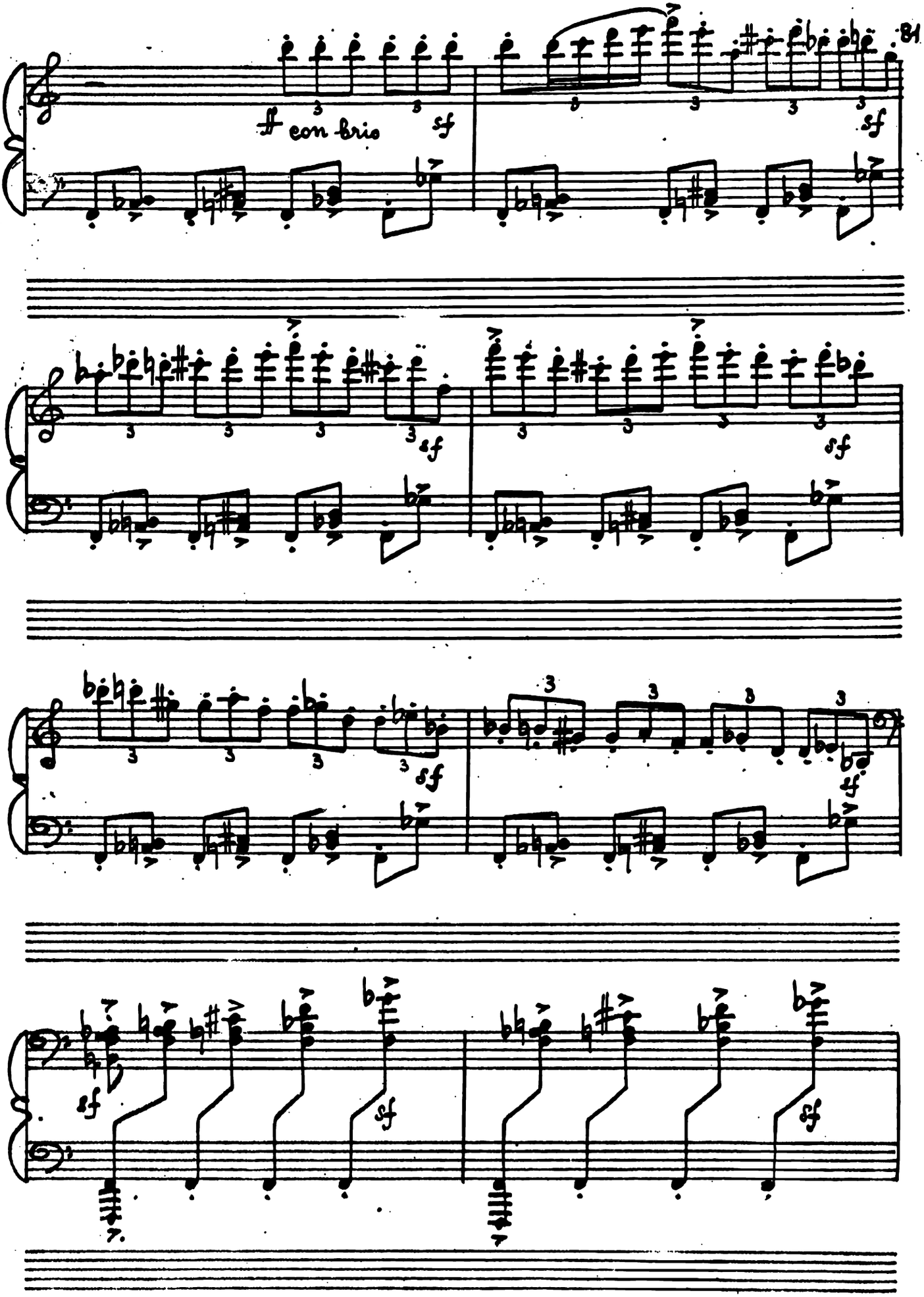
con brio
sf

I хор

Б.

64

Мы дол-жны, не те-

-ря-я ни ми-ну-ты, ор-га-ни-зо-вать штаб пов-

П.

Рас-пре-де-лить си-

Б.

-стан-чес-ких от-ря-дов.

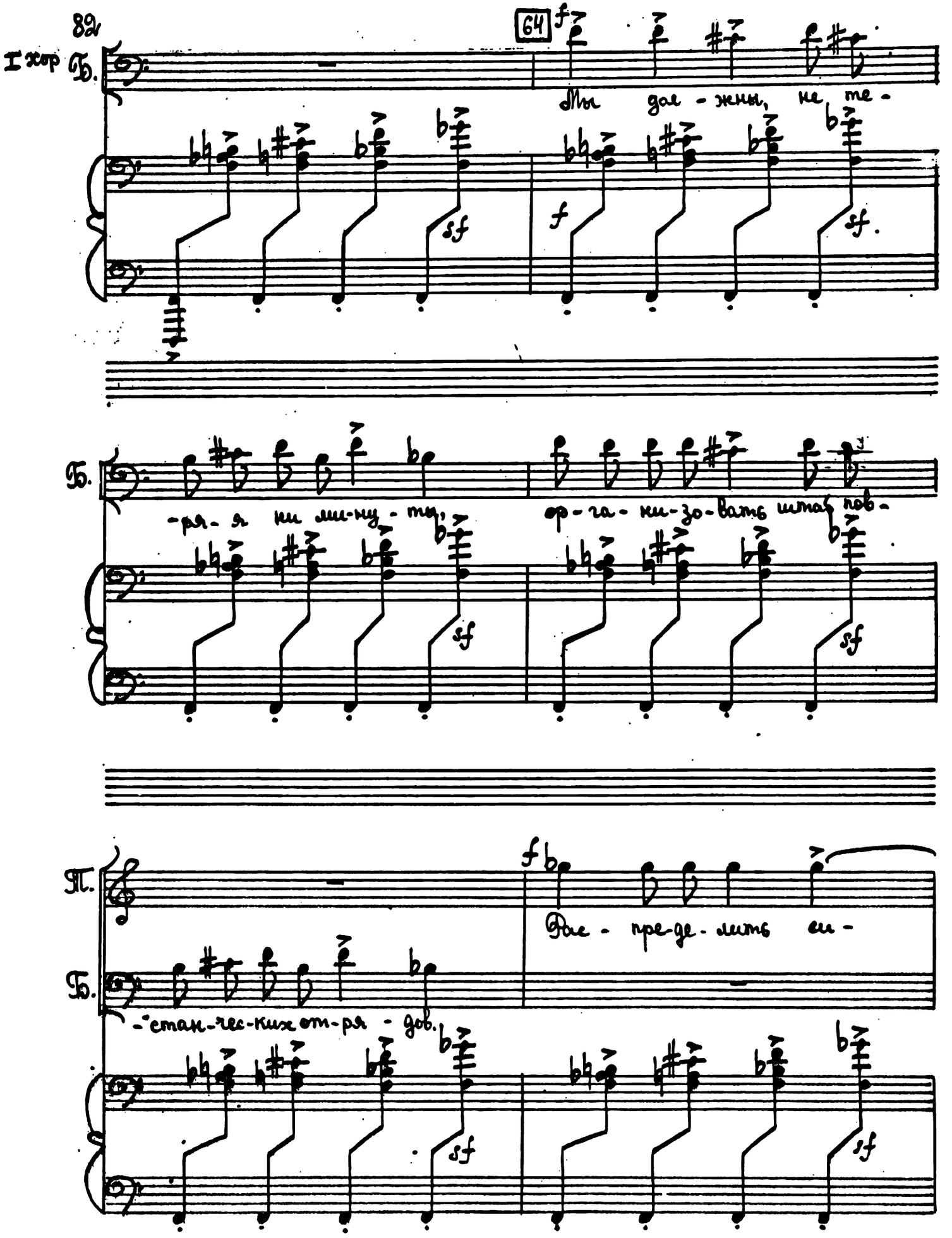

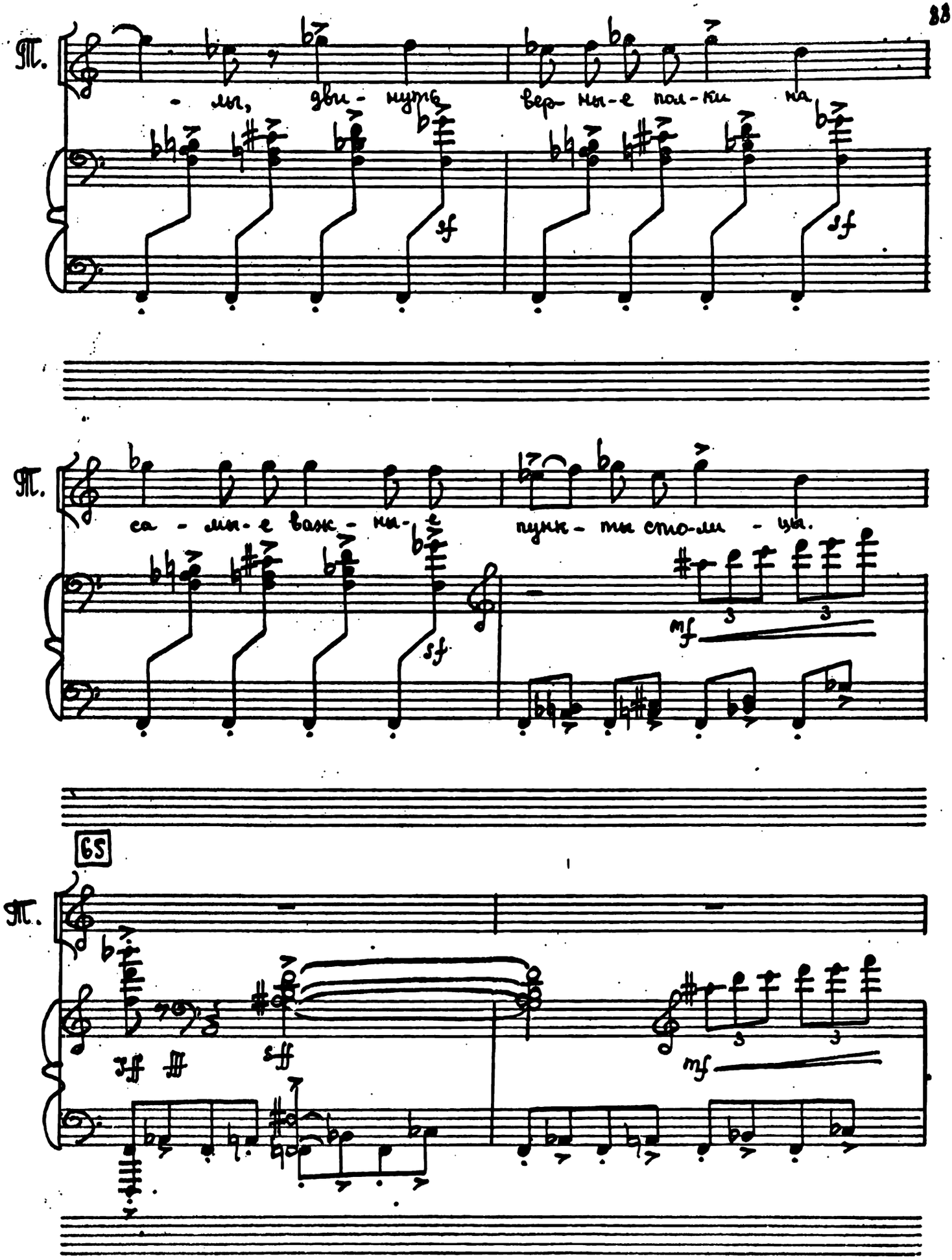
Т.
- лы, дви - нуть вер - ны - е пол - ки на

Т.
са - мы - е важ - ны - е пунк - ты сто - ли - цы.

Т.

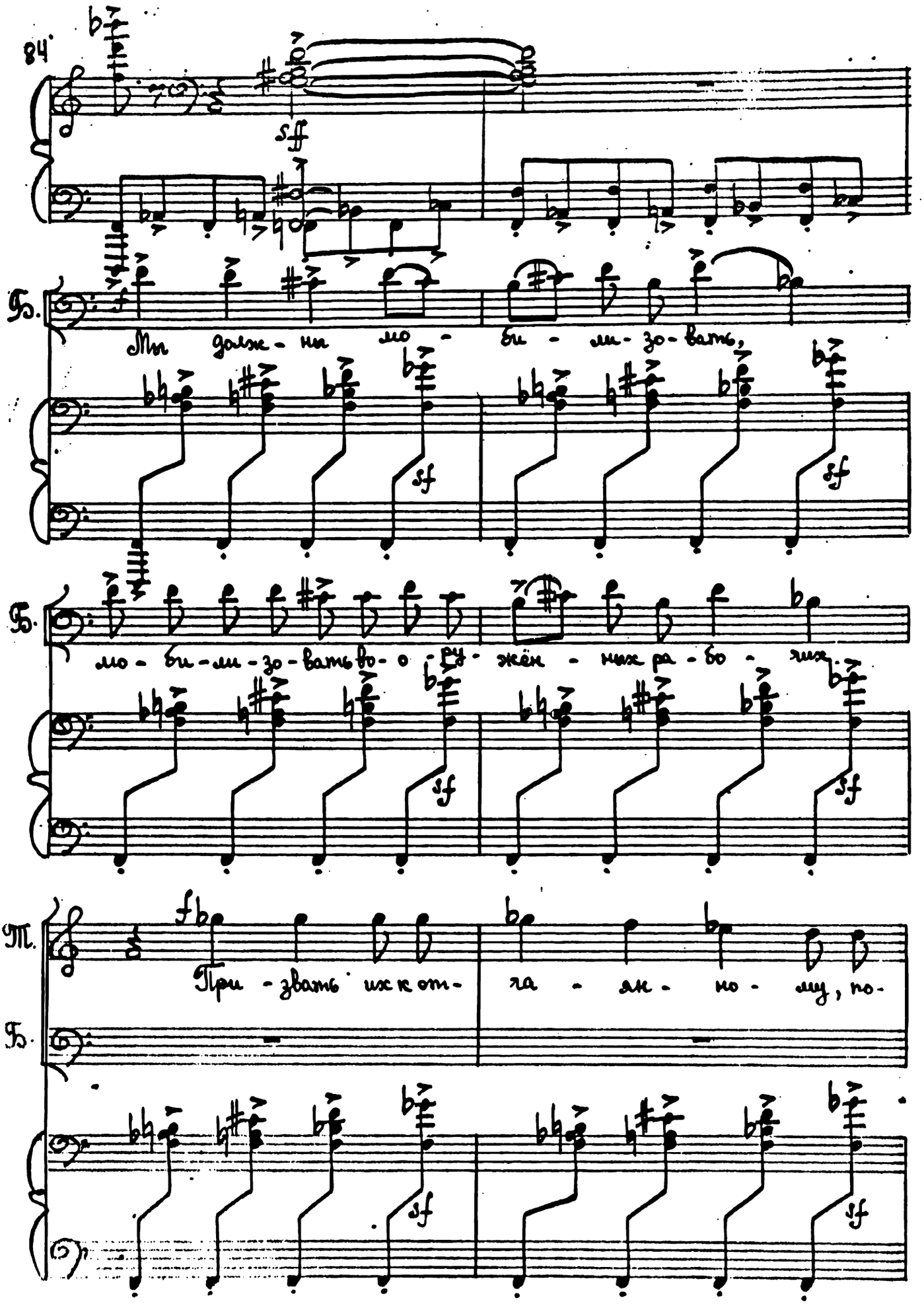
Б.
Мы долж - ны мо - би - ли - зо - вать,
Б.
мо - би - ли - зо - вать во - о - ру - жён - ных ра - бо - чих
Т.
При - звать их к от - ча - ян - но - му, по -
Б.

Т. -след - не - му бо - ю.

Б. Отъ-

66

С. За - нять Пет - ро - пав - лов - ку

Т. За - нять Пет - ро - пав - лов - ку

Б. - ре - зать А - лек - сандри - ку а - ре - сто -

66

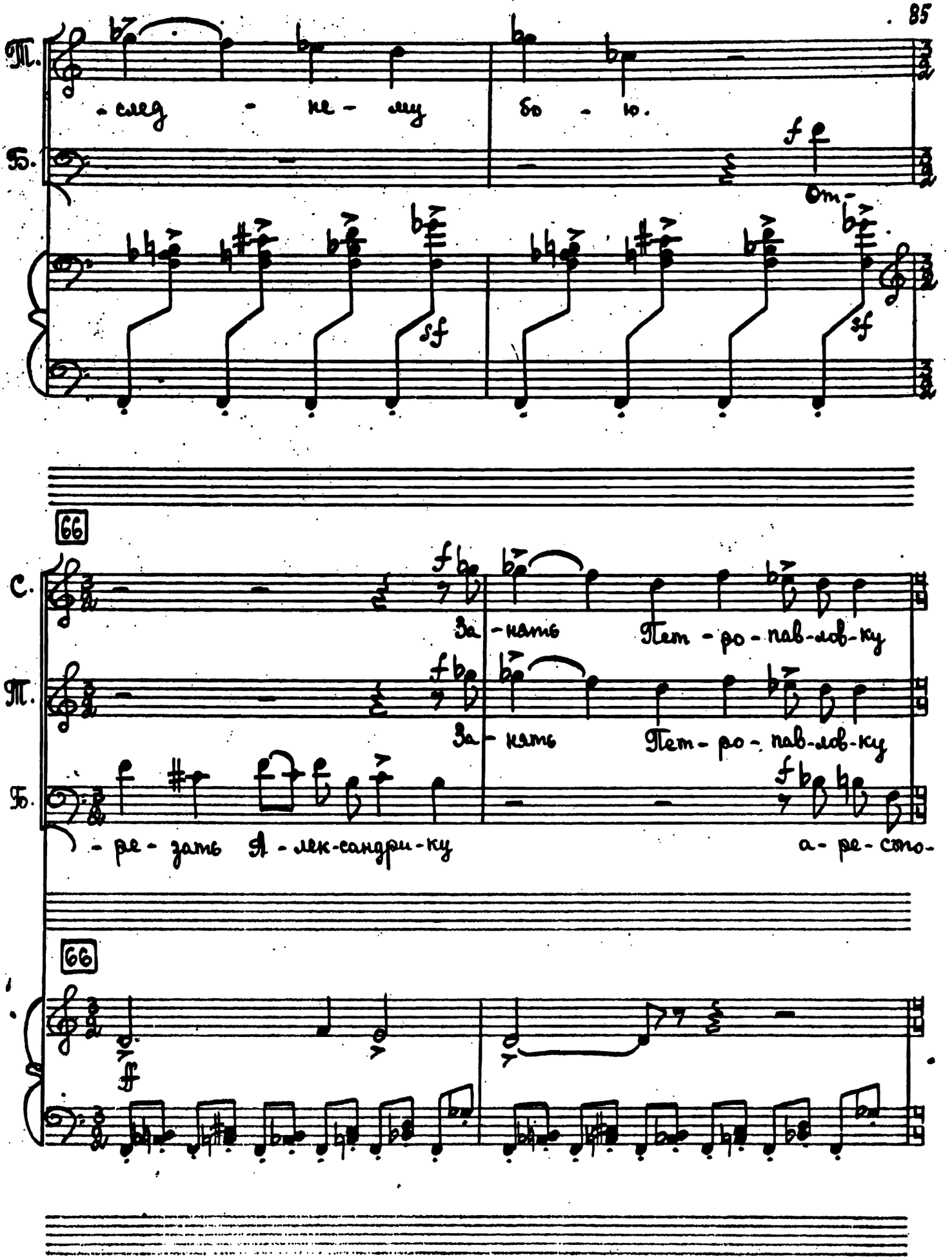

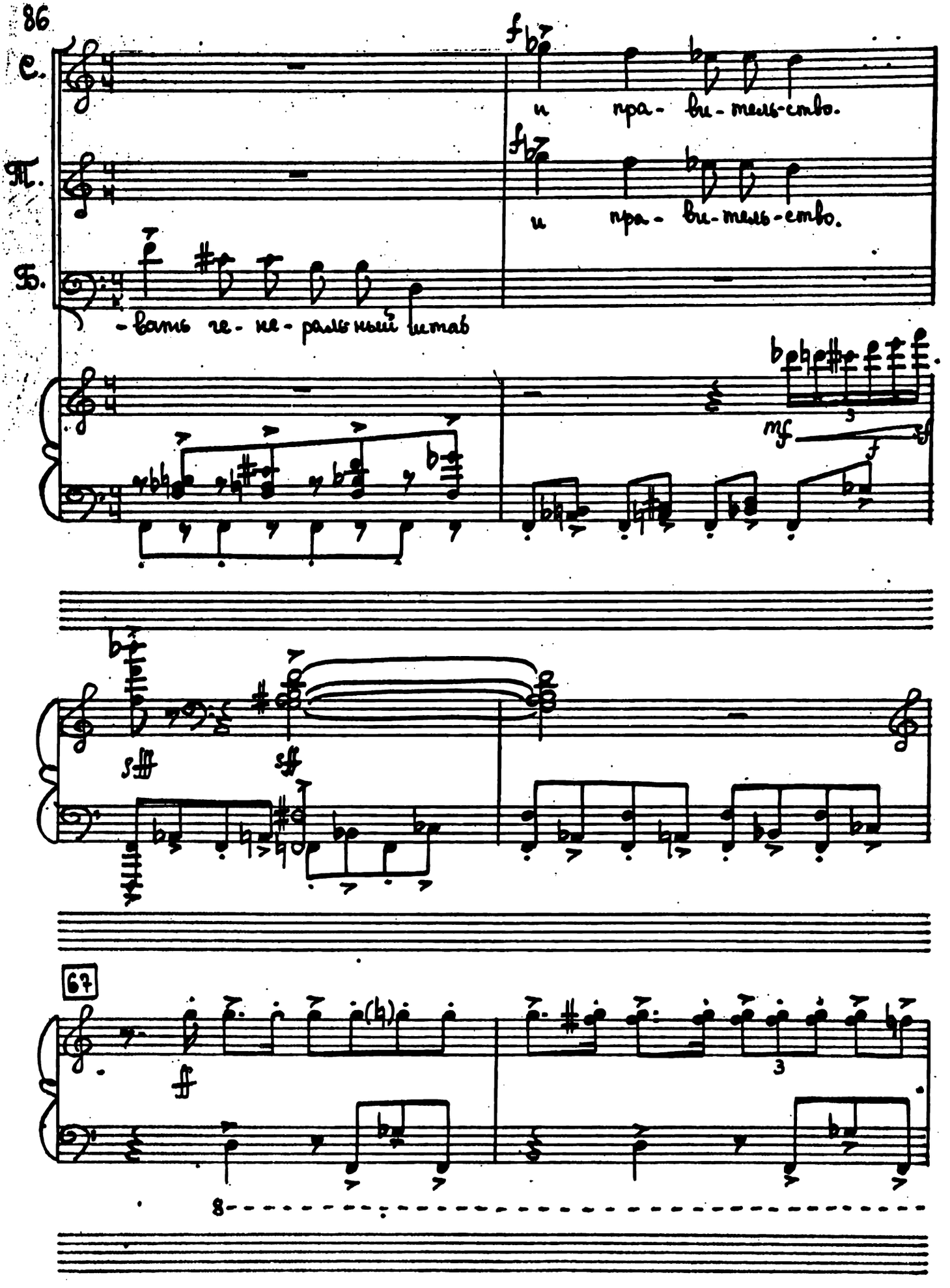
С.
Т.
Б.
и пра- ви-тель-ство.
и пра- ви-тель-ство.
-вать ге- не- ральный штаб
67

ff con brio

sf

8

C.

A.

f

По -

f

По -

sf

sf

68

C.

-слать к юн-ке-рам и к ди-кой ди-ви-зи-и та-

A.

-слать к юн-ке-рам и к ди-кой ди-ви-зи-и та-

68

sf

sf

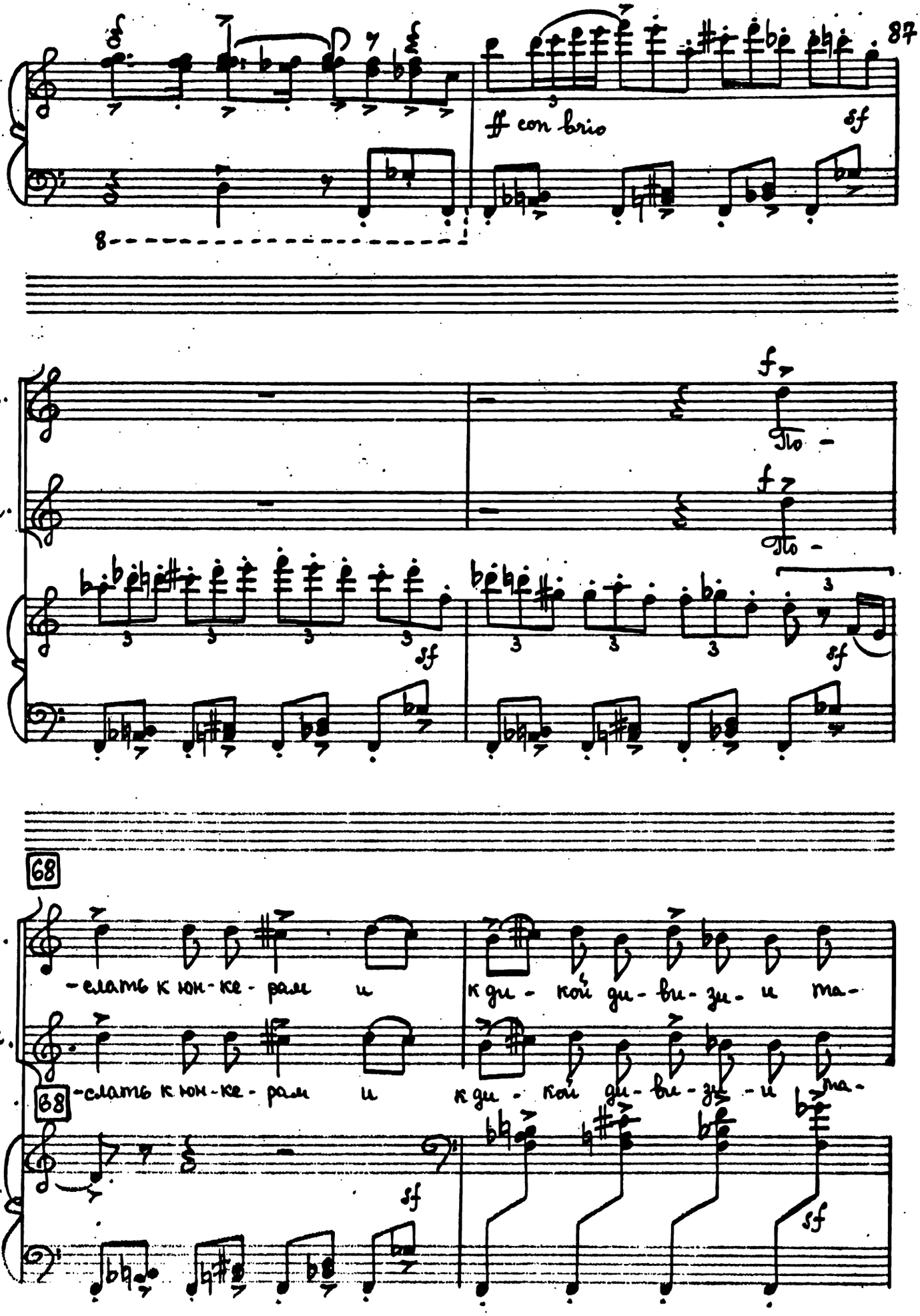

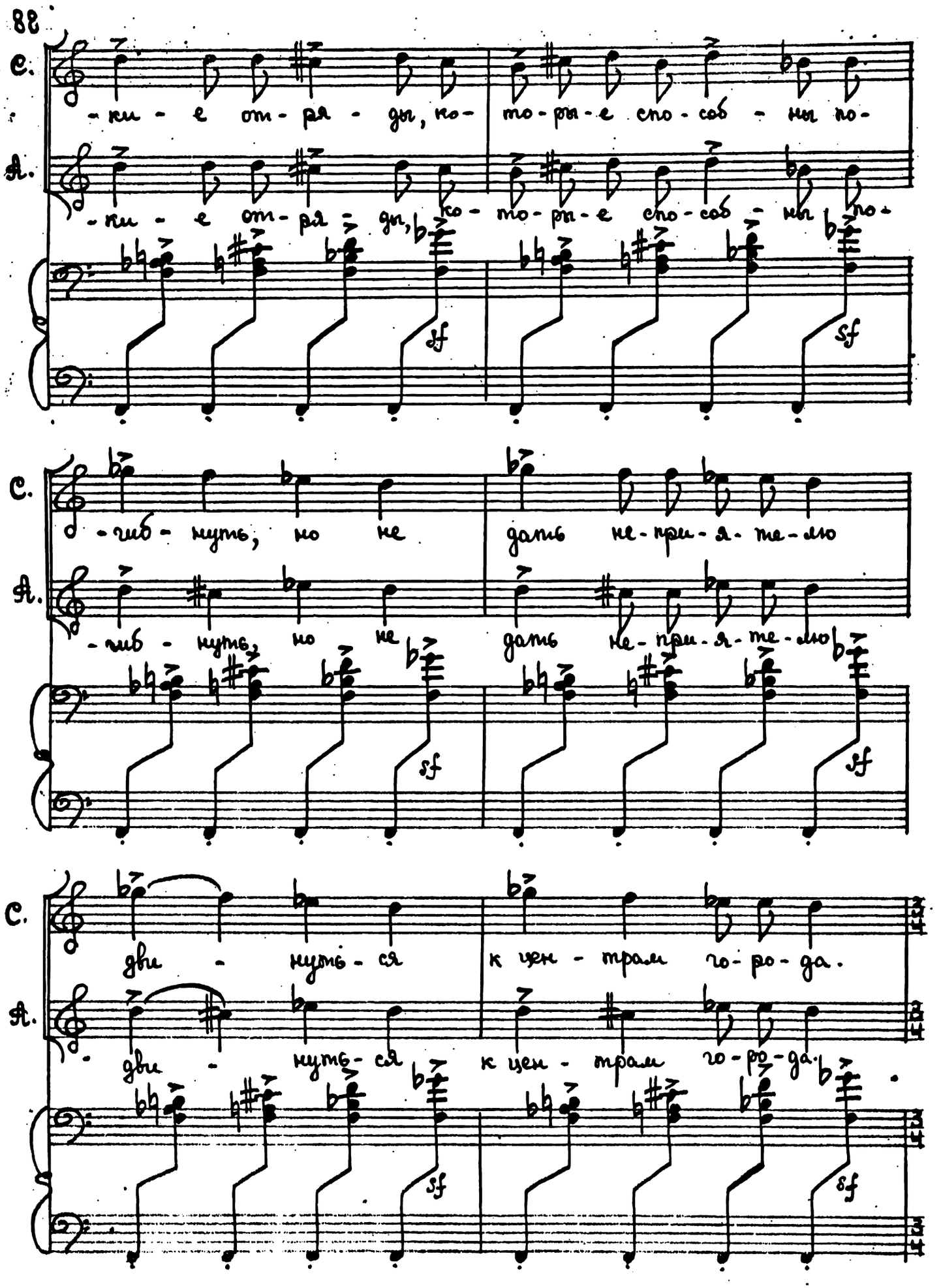
С.
-ки - е отряды, ко- торые способ - ны по-
А.
-ки - е отряды, ко- торые способ - ны по-
sf
sf
С.
-гиб - нуть, но не дать не-при-я-те-лю
А.
-гиб - нуть, но не дать не-при-я-те-лю
sf
sf
С.
дви - нуть-ся к цен - трам го-ро-да.
А.
дви - нуть-ся к цен - трам го-ро-да.
sf
sf

Meno mosso (come la prima volta)

69

Più mosso

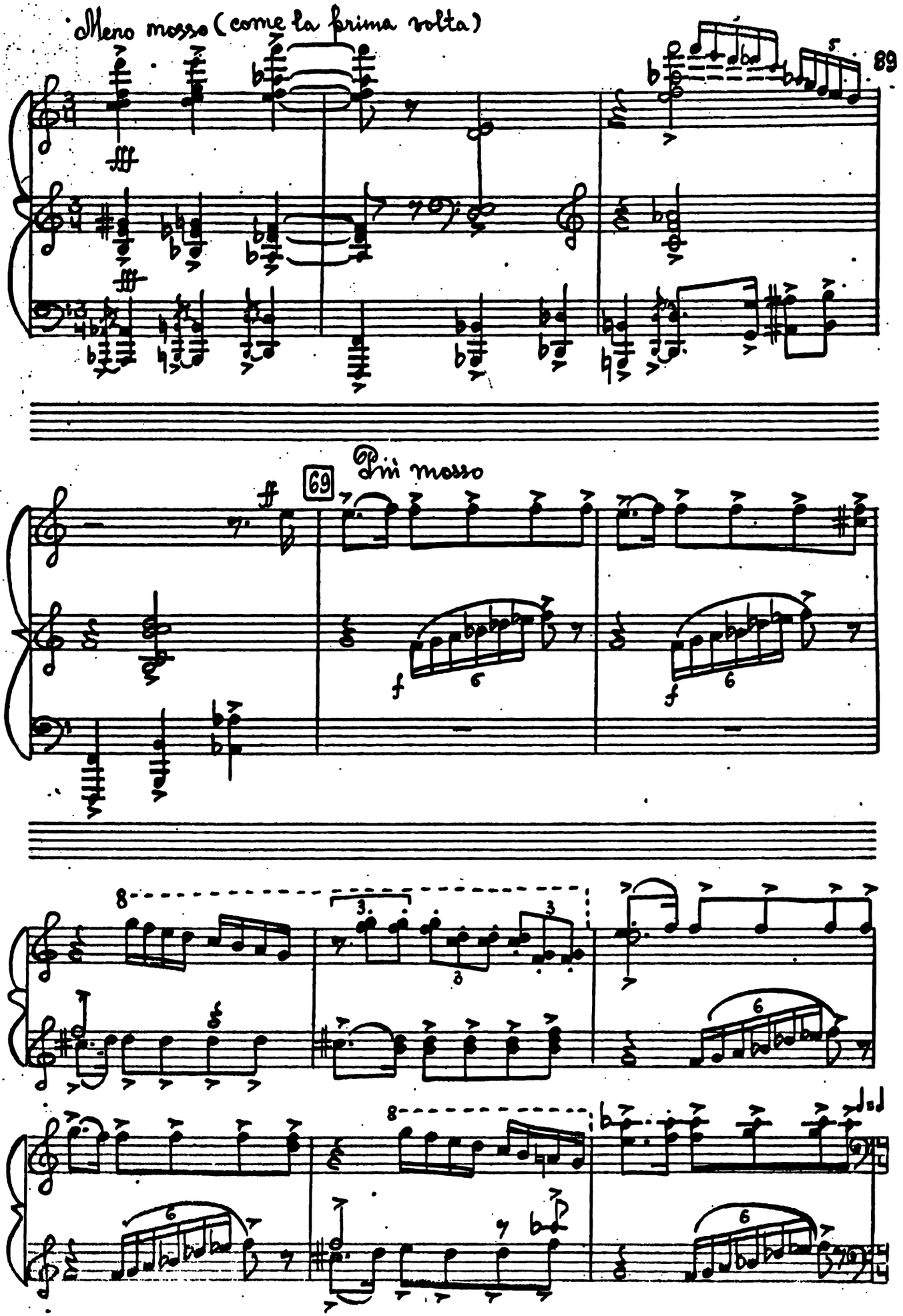

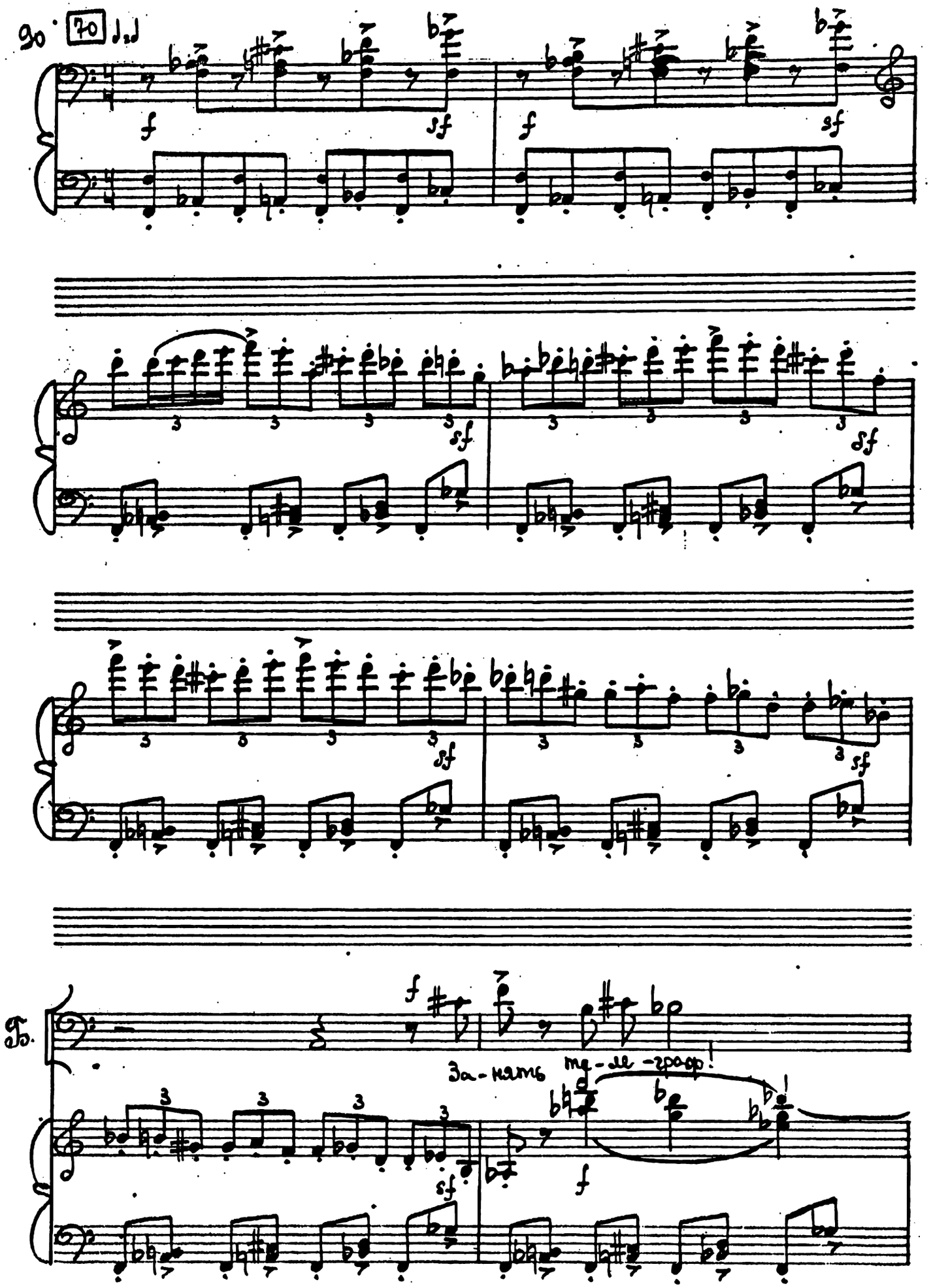
90
70
Б.
За-нять те-ле-граф!

Т. И те-ле-фон! И

Б. За - нять те-ле-граф!

sf sf

Т. те - ле - фон!

p f dim.

71

sff fff sff

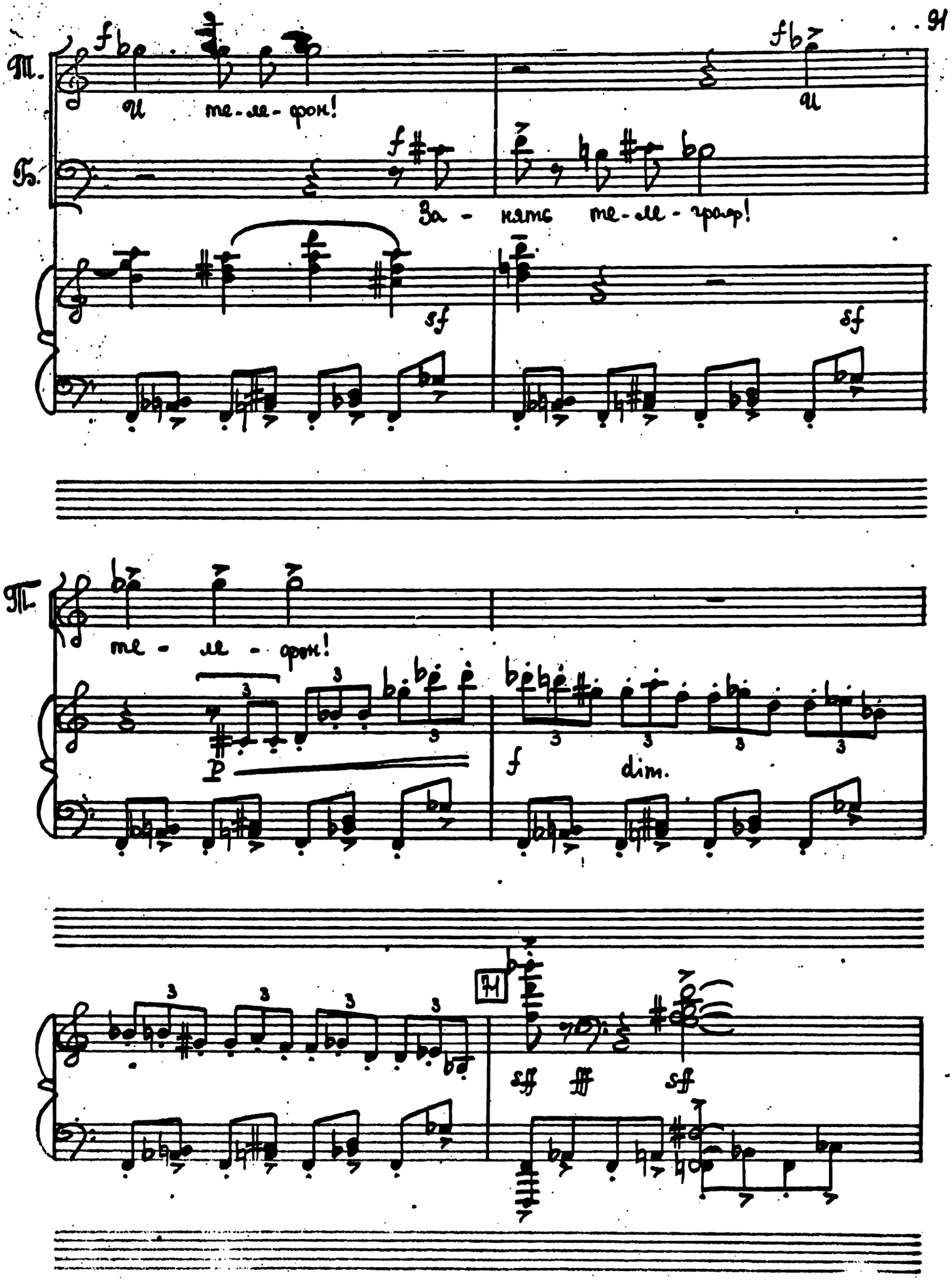

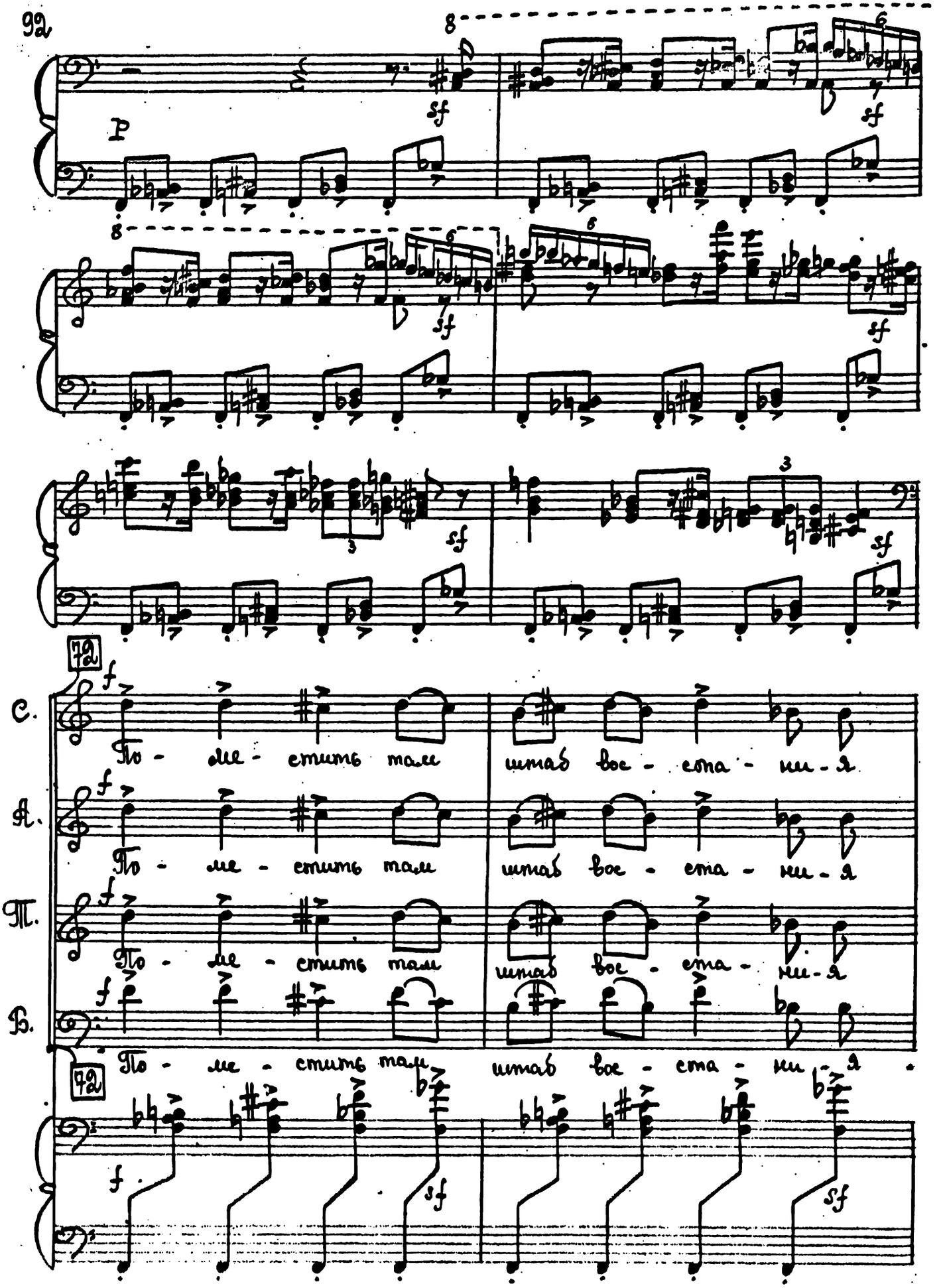
P
sf
72
C.
По - ме - стить там штаб вос - ста - ни - я
А.
По - ме - стить там штаб вос - ста - ни - я
Т.
По - ме - стить там штаб вос - ста - ни - я
Б.
По - ме - стить там штаб вос - ста - ни - я
72
f
sf

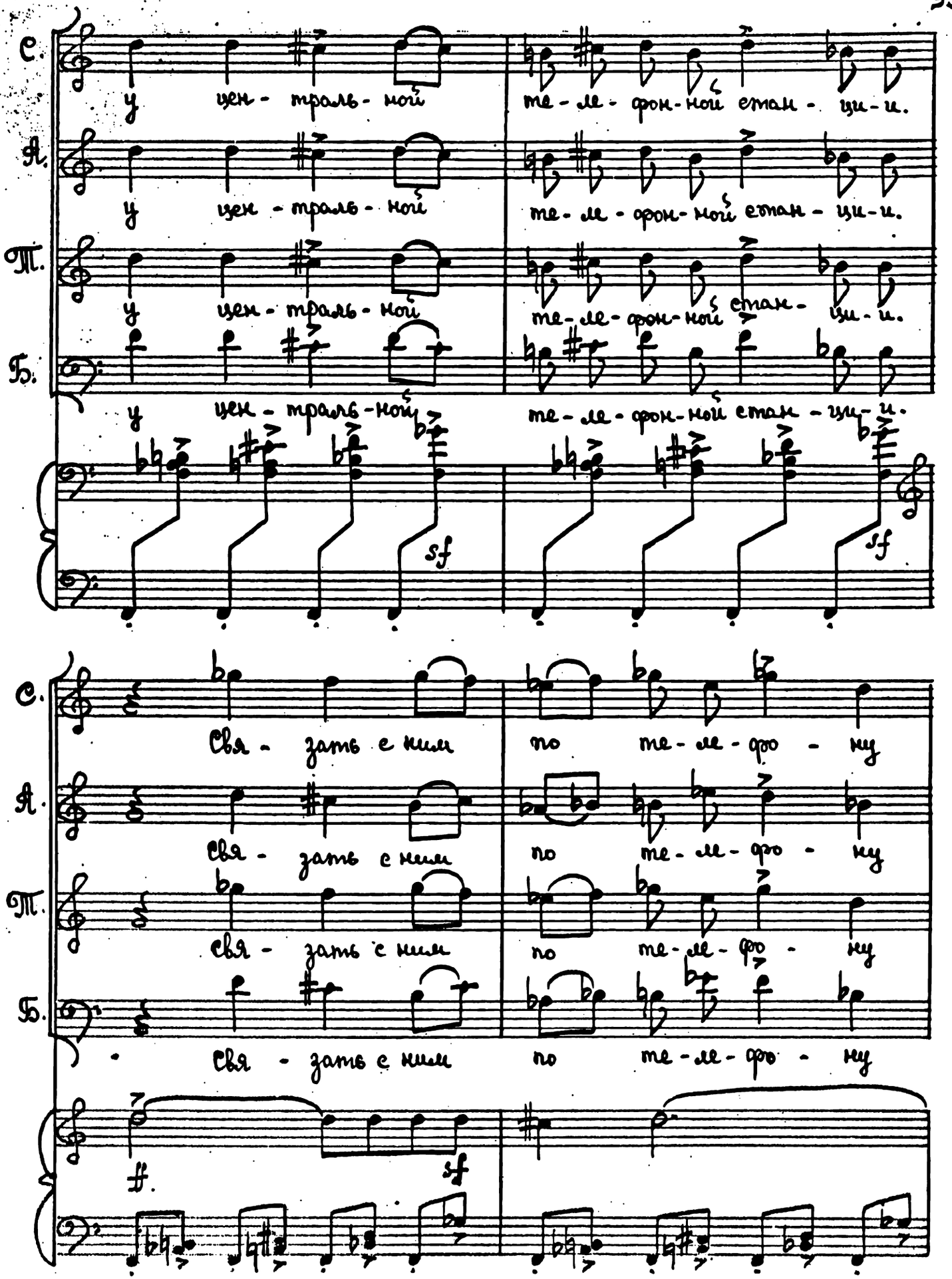
С.
Я.
Т.
Б.
у цен - траль - ной
те - ле - фон - ной стан - ци - и.
sf
Свя - зать с ним
по те - ле - фо - ну

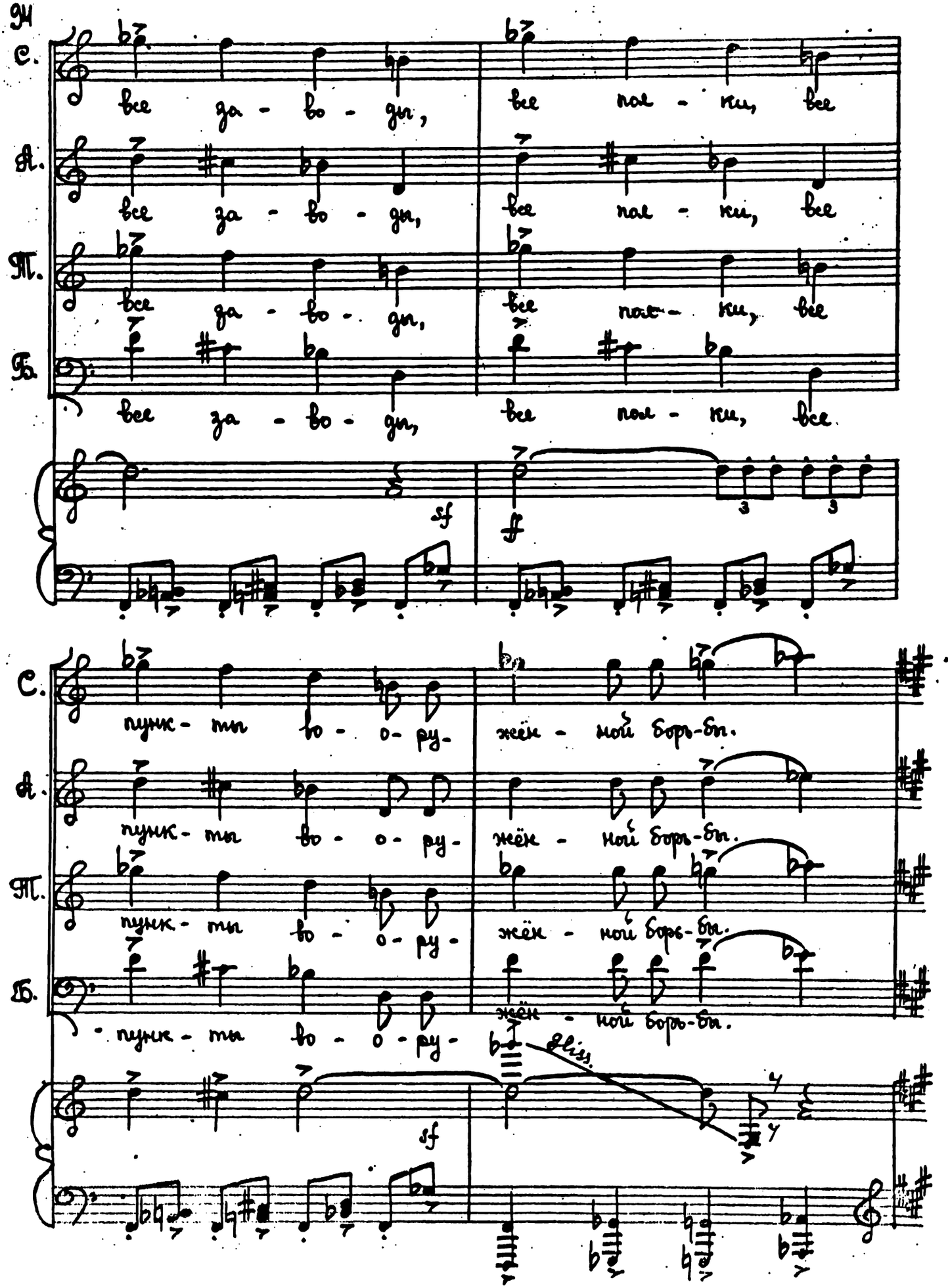
С.
все за - во - ды,
все пол - ки, все
А.
все за - во - ды,
все пол - ки, все
Т.
все за - во - ды,
все пол - ки, все
Б.
все за - во - ды,
все пол - ки, все
sf
ff
3
3
С.
пунк - ты во - о - ру -
жён - ной борь - бы.
А.
пунк - ты во - о - ру -
жён - ной борь - бы.
Т.
пунк - ты во - о - ру -
жён - ной борь - бы.
Б.
пунк - ты во - о - ру -
жён - ной борь - бы.
gliss.
sf

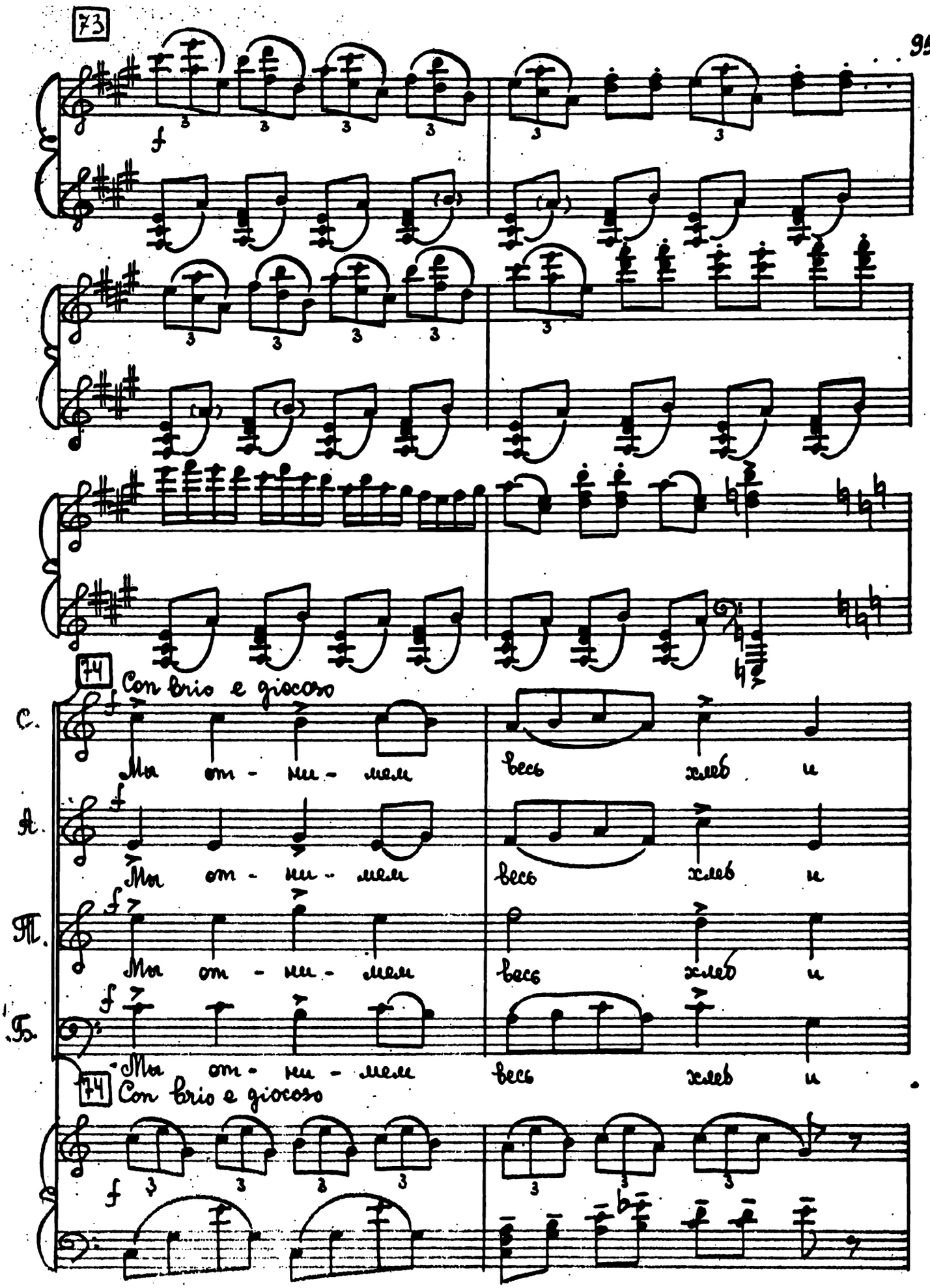
73
74
Con brio e giocoso
С.
А.
Т.
Б.
Мы от - ни - мем весь хлеб и
Мы от - ни - мем весь хлеб и
Мы от - ни - мем весь хлеб и
Мы от - ни - мем весь хлеб и
74
Con brio e giocoso

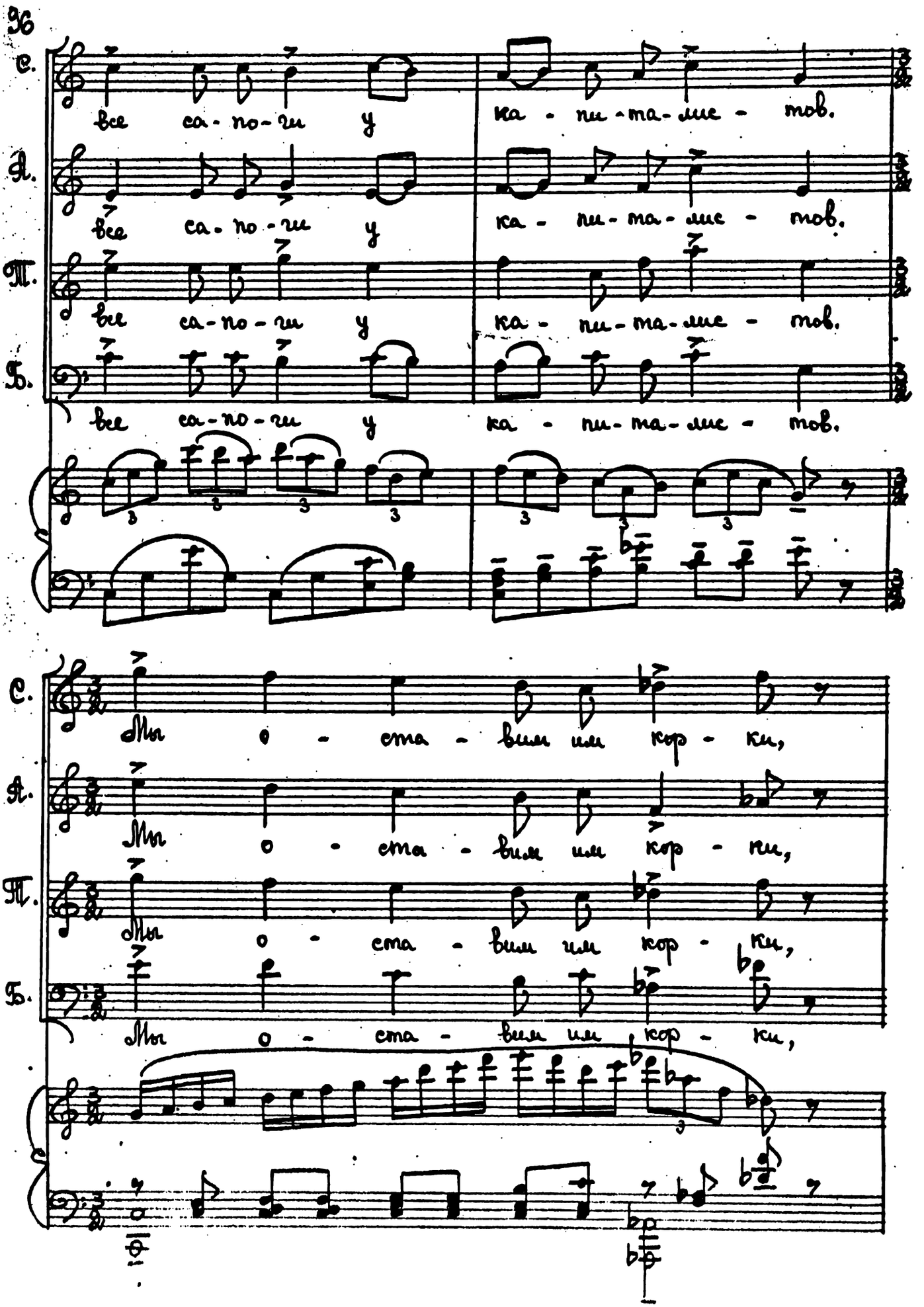
36
С.
все са-но-ги у ка-пи-та-ле-тов.
А.
все са-но-ги у ка-пи-та-ле-тов.
Т.
все са-но-ги у ка-пи-та-ле-тов.
Б.
все са-но-ги у ка-пи-та-ле-тов.
С.
Мы о-ста-вим ли кор-ки,
А.
Мы о-ста-вим ли кор-ки,
Т.
Мы о-ста-вим ли кор-ки,
Б.
Мы о-ста-вим ли кор-ки,

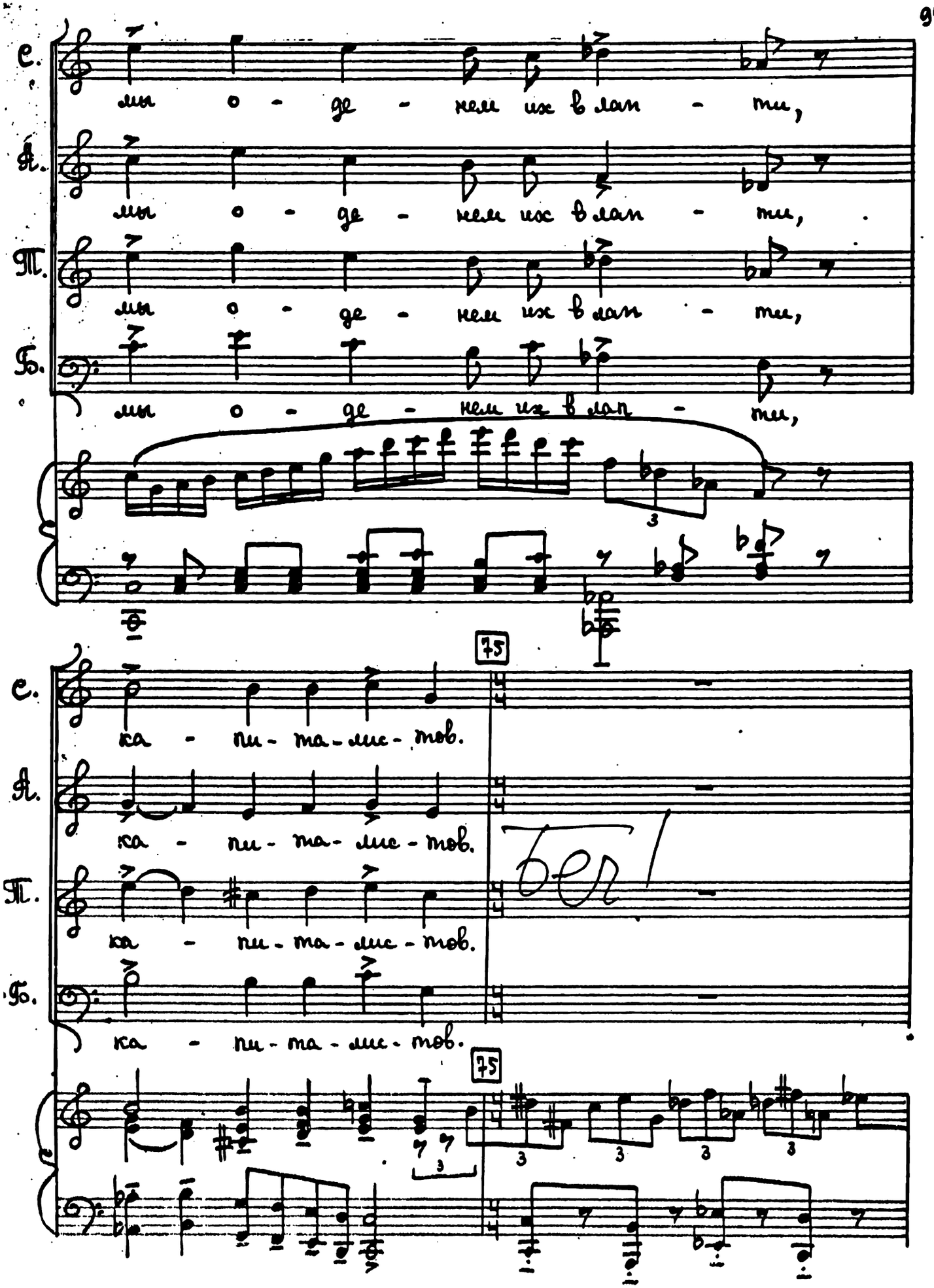
С.
мы о - де - ем их в лан - ты,
А.
мы о - де - ем их в лан - ты,
Т.
мы о - де - ем их в лан - ты,
Б.
мы о - де - ем их в лан - ты,
75
С.
ка - пи - та - лис - тов.
А.
ка - пи - та - лис - тов.
Т.
ка - пи - та - лис - тов.
Б.
ка - пи - та - лис - тов.
75
бел

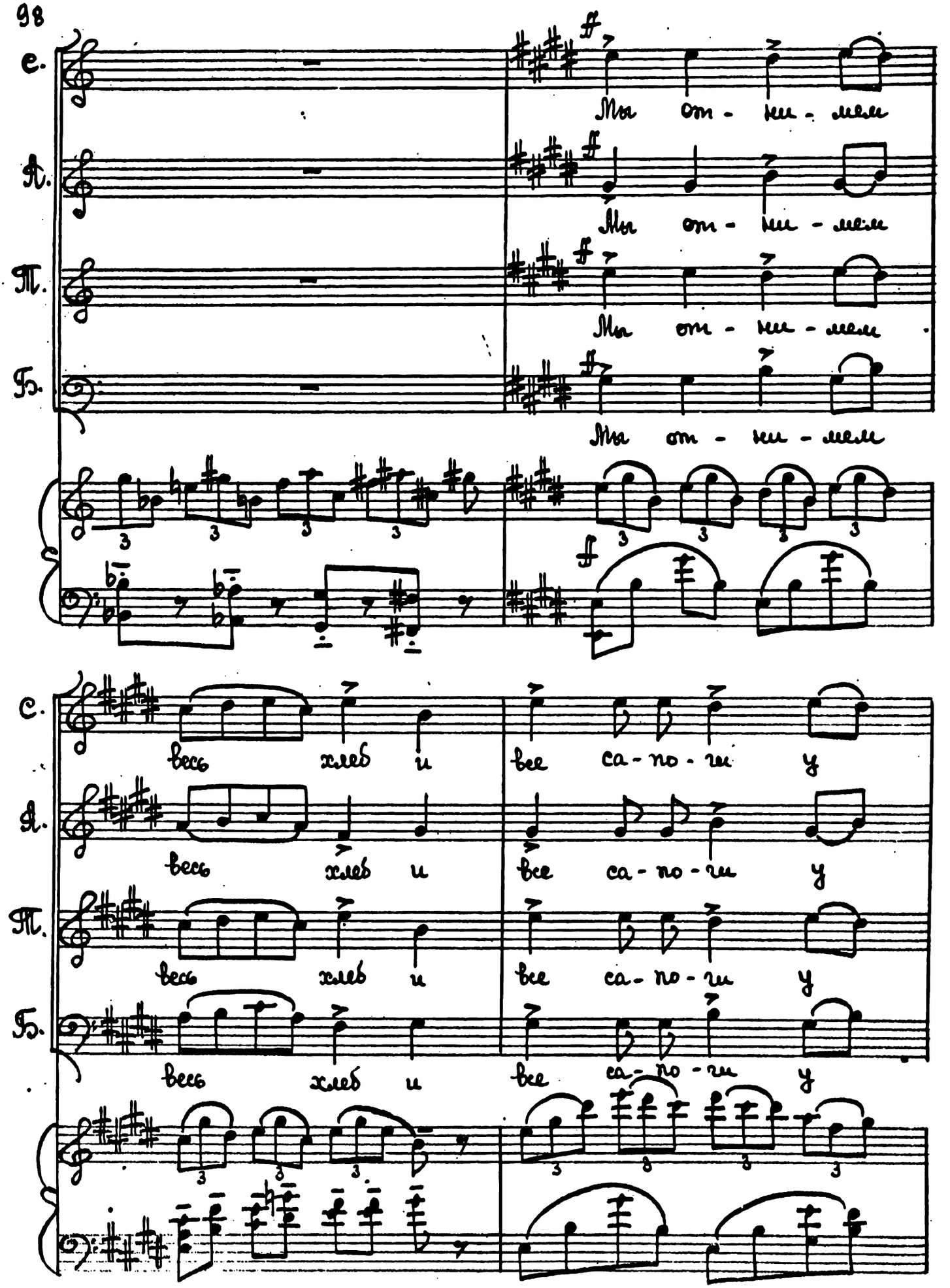
С.
А.
Т.
Б.
Мы от - ши - ли
Мы от - ши - ли
Мы от - ши - ли
Мы от - ши - ли
весь хлеб и все са - по - ги у
весь хлеб и все са - по - ги у
весь хлеб и все са - по - ги у
весь хлеб и все са - по - ги у

С. ка - пи - та - лис - тов. Мы о - ста - вим им кор - ки,

А. ка - пи - та - лис - тов. Мы о - ста - вим им кор - ки,

Т. ка - пи - та - лис - тов. Мы о - ста - вим им кор - ки,

Б. ка - пи - та - лис - тов. Мы о - ста - вим им кор - ки,

76

С. мы о - де - нем их в лапти.

А. мы о - де - нем их в лапти.

Т. мы о - де - нем их в лапти.

Б. мы о - де - нем их в лапти.

76

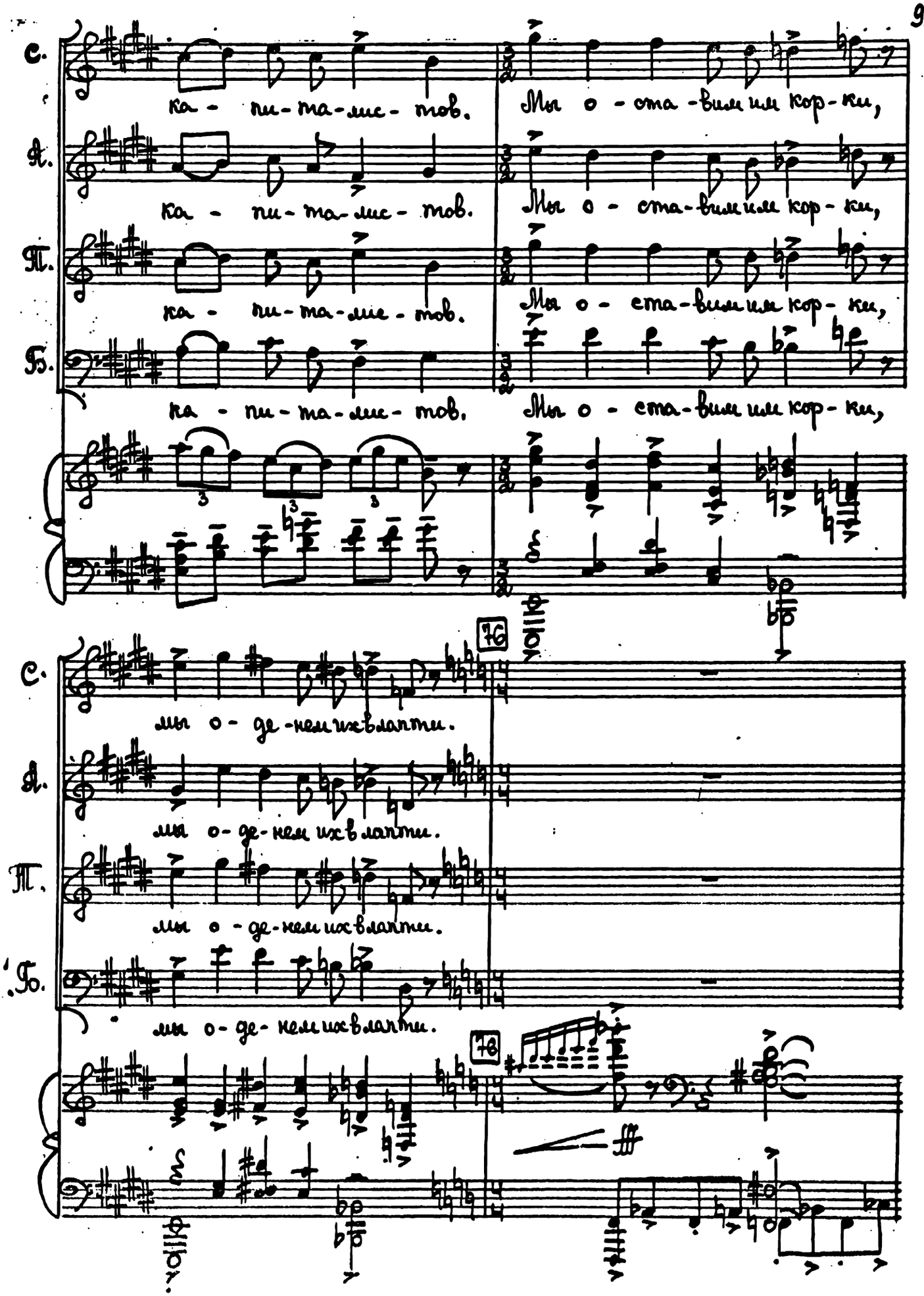

Микрофон:

Ус - пех ре - во -

М. - лю - ци - и за - ви - сит от

М. двух - трёх дней!

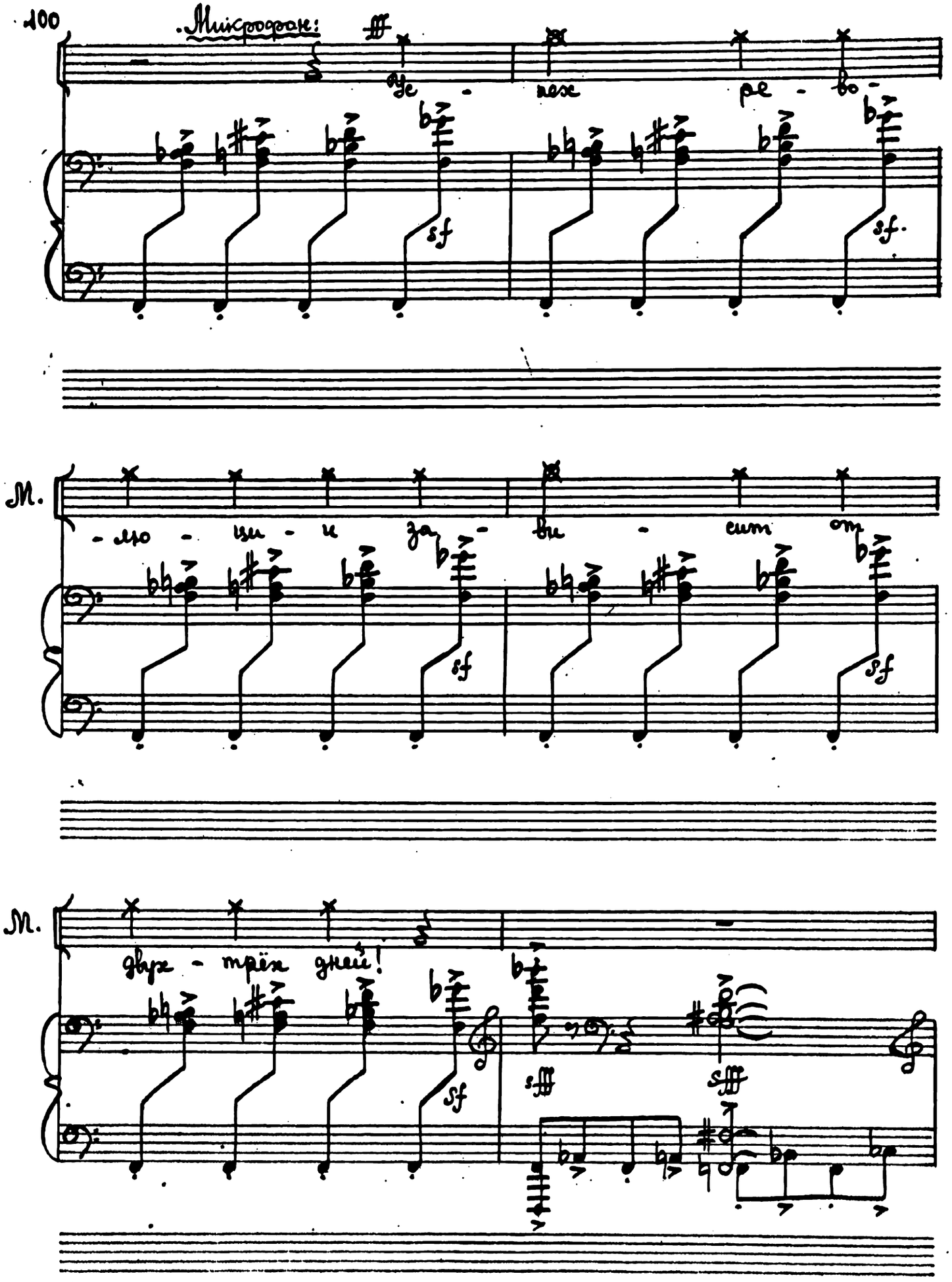

М.

По-

-гиб-нуть всем, но не про-пу-

-стить не-при-я-те-ля!

78

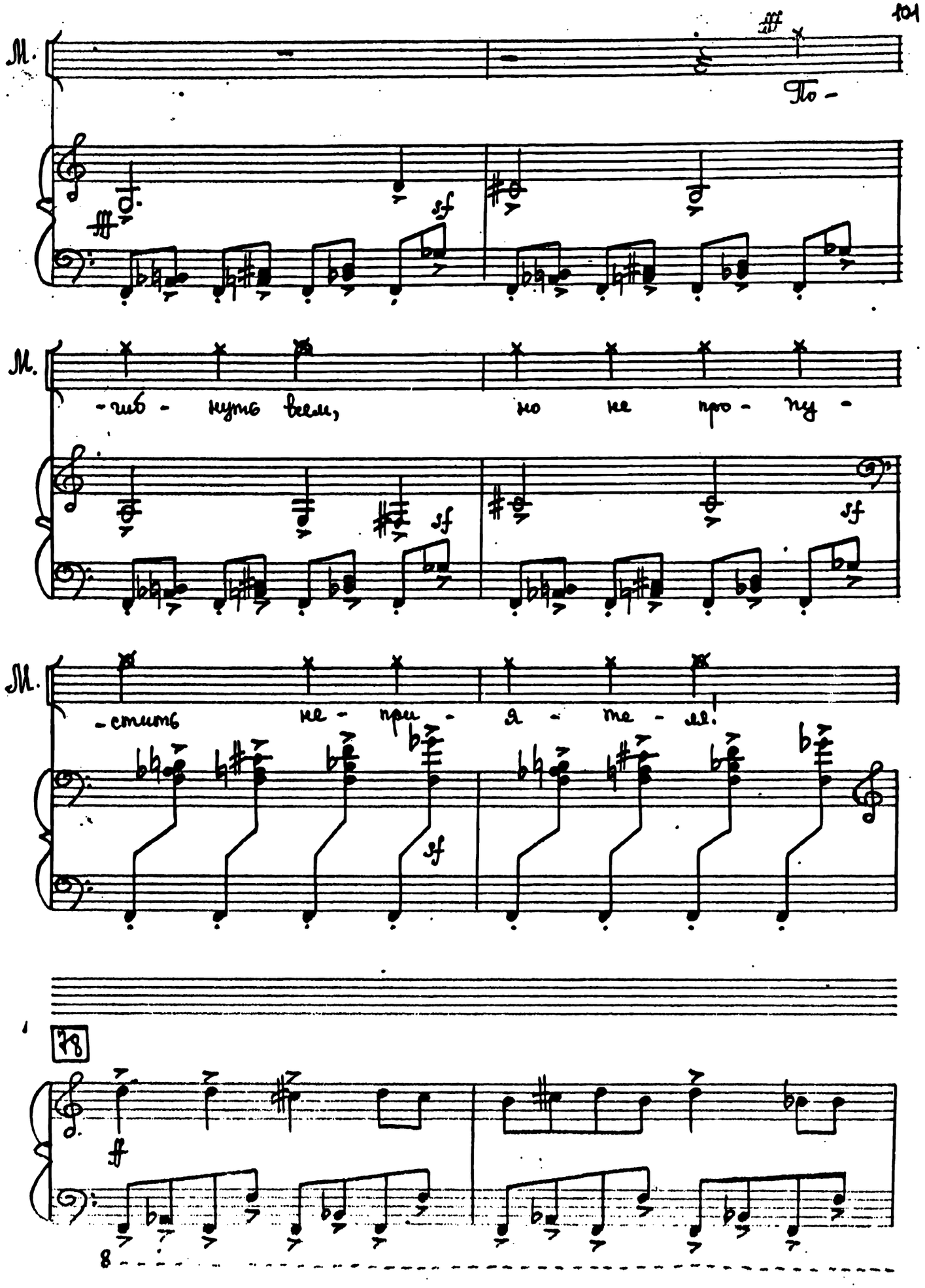

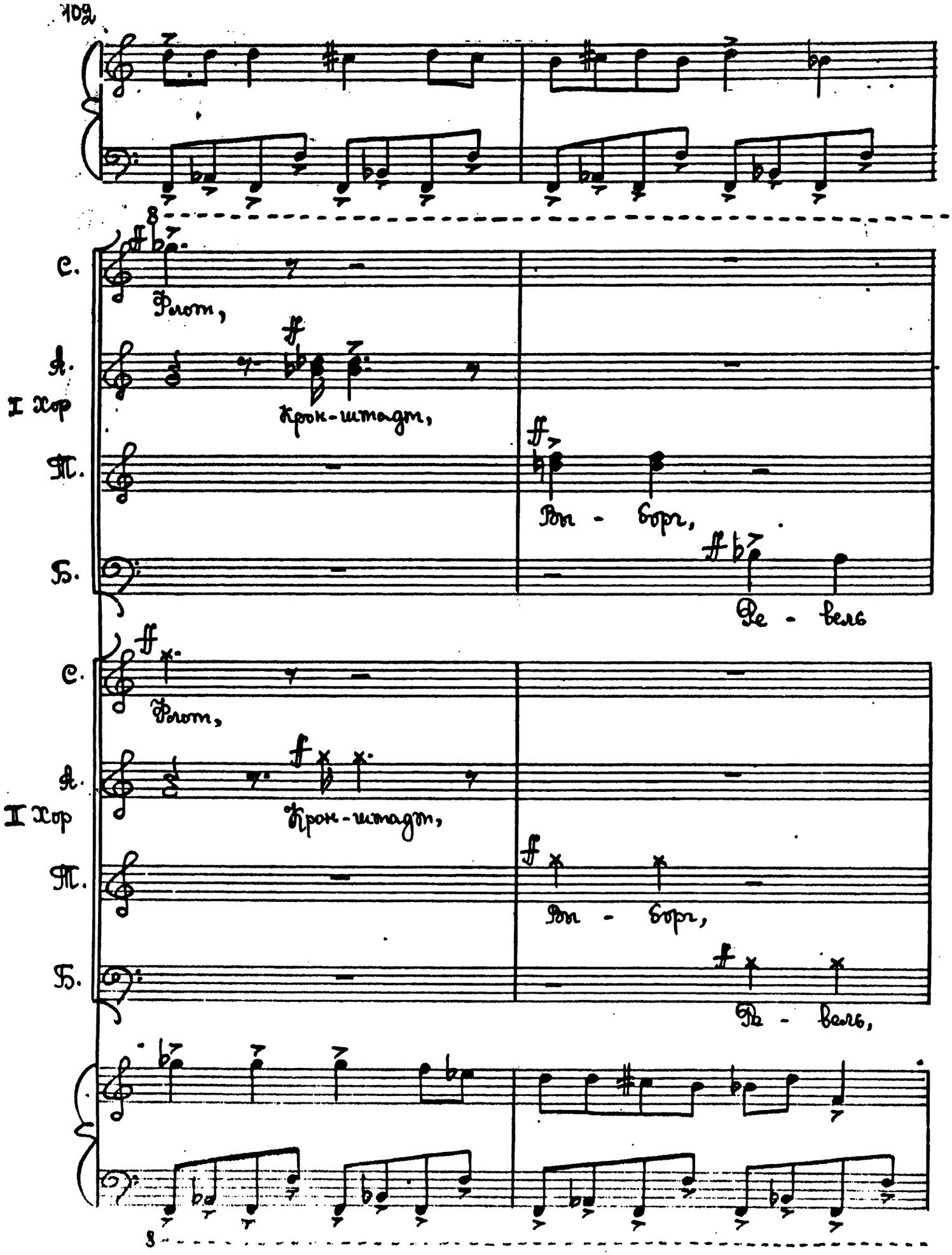
С.
Флот,
А.
I Хор
Крон-штадт,
Т.
Вы - борг,
Б.
Ре - вель
С.
Флот,
А.
II Хор
Крон-штадт,
Т.
Вы - борг,
Б.
Ре - вель,

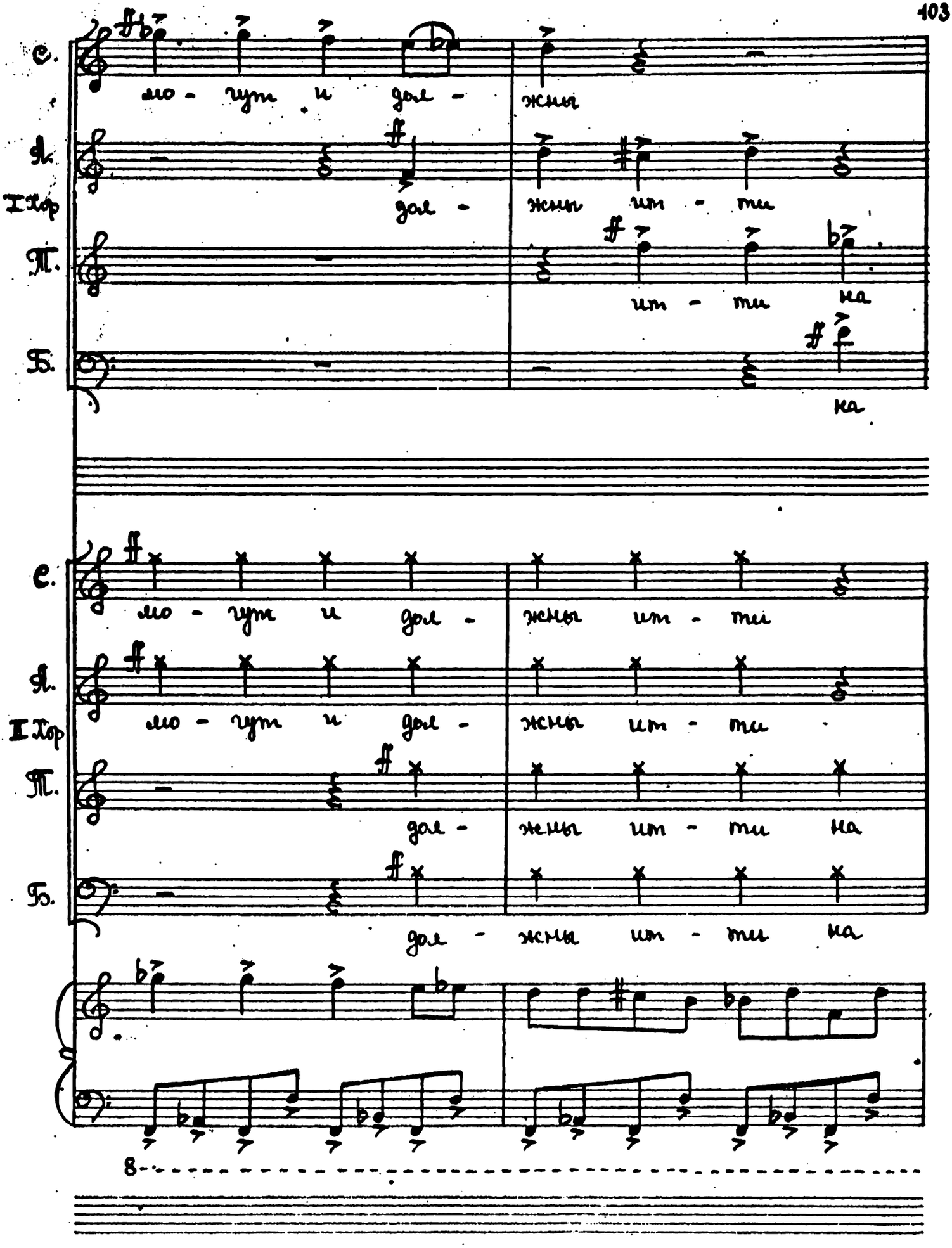
С.
ff
ло - гут и дол -
жны
Я.
I Хор
ff
дол -
жны ит - ти
П.
ff
ит - ти на
Б.
ff
ка
С.
ff
ло - гут и дол -
жны ит - ти
Я.
ff
ло - гут и дол -
жны ит - ти
I Хор
П.
ff
дол -
жны ит - ти на
Б.
ff
дол - жны ит - ти на
8

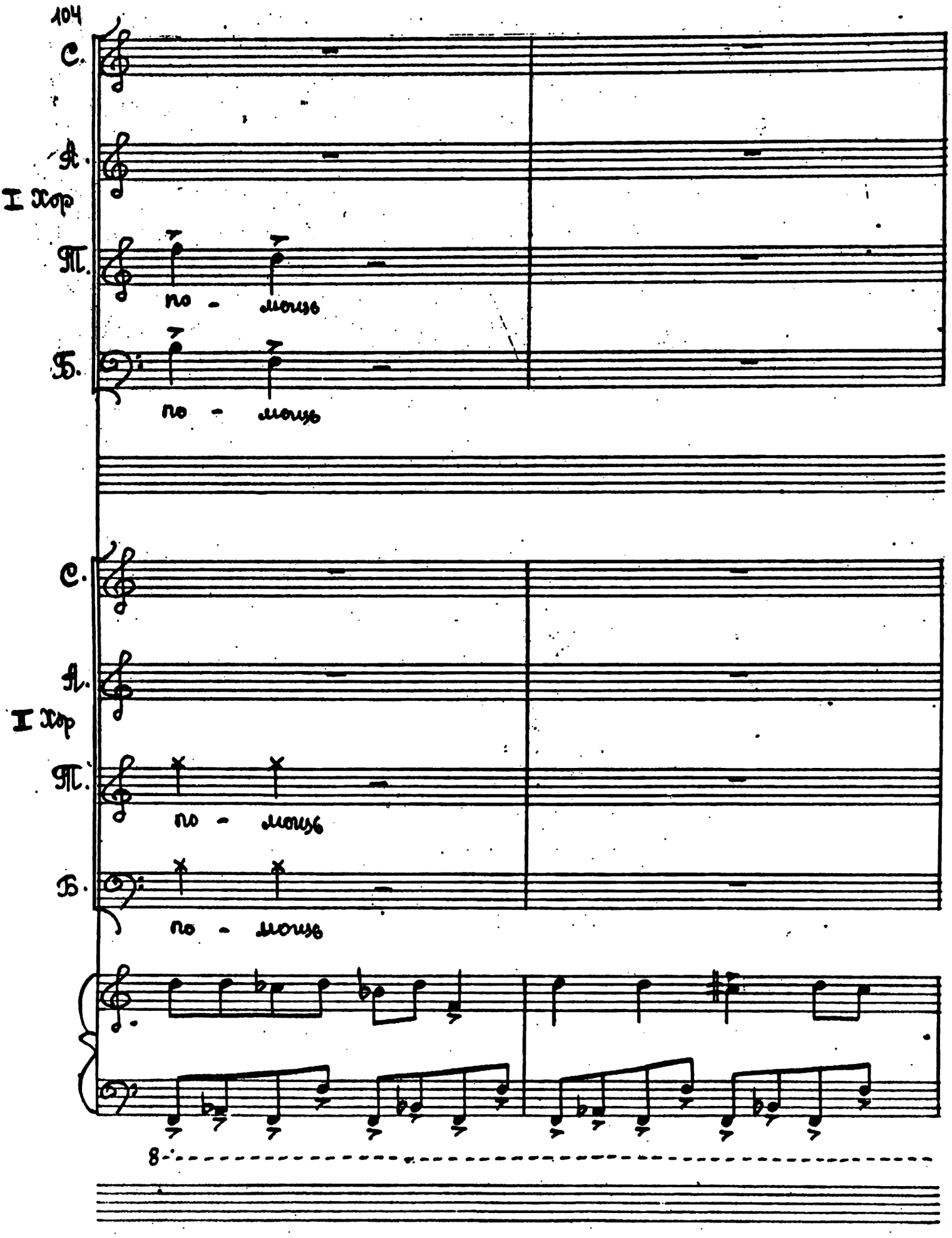
С.
А.
I хор
Т.
по - мощь
Б.
по - мощь
С.
А.
I хор
Т.
по - мощь
Б.
по - мощь
8

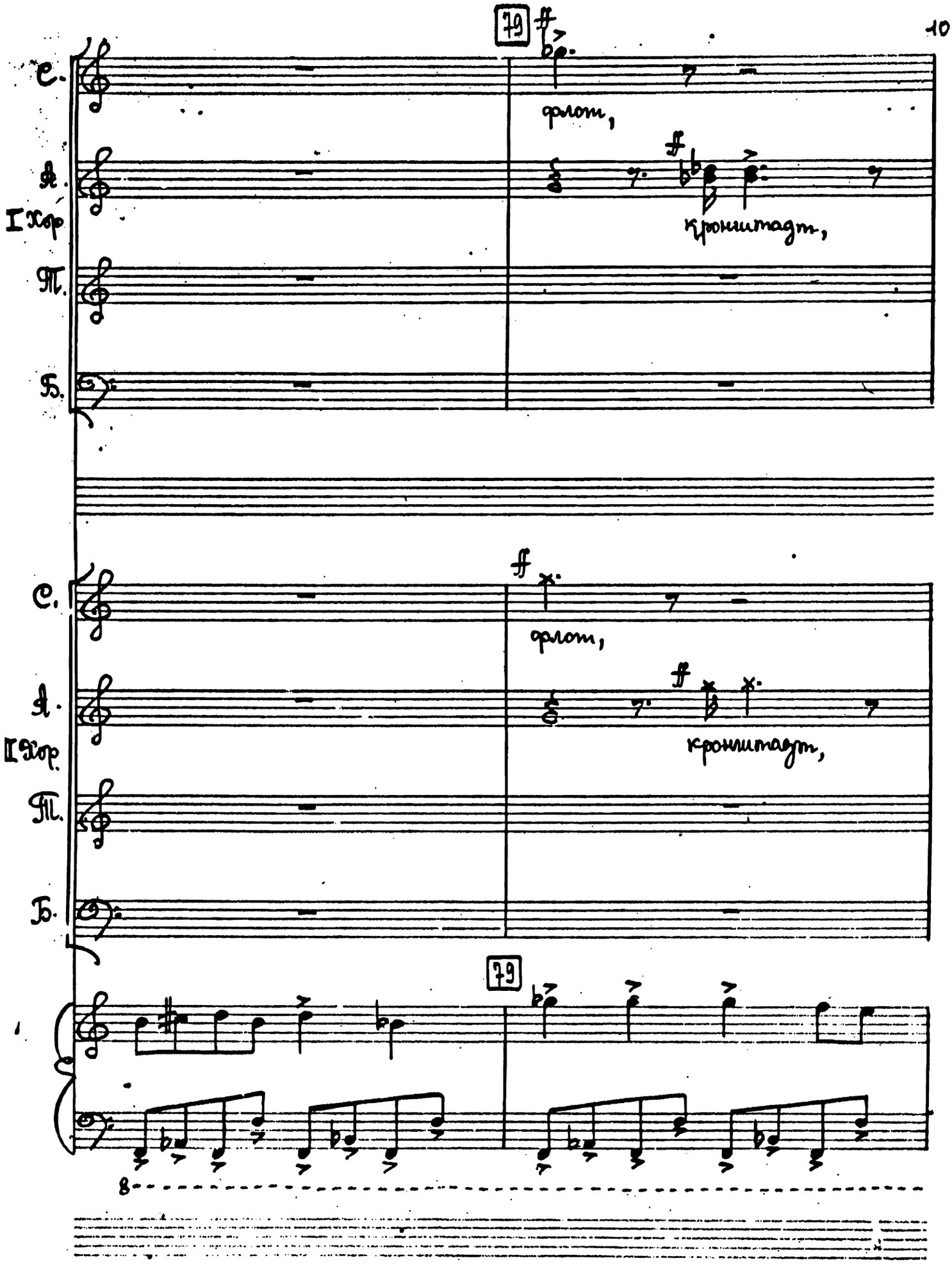
79
С.
флот,
А.
I Хор
кронштадт,
Т.
Б.
С.
флот,
А.
II Хор
кронштадт,
Т.
Б.
79
8

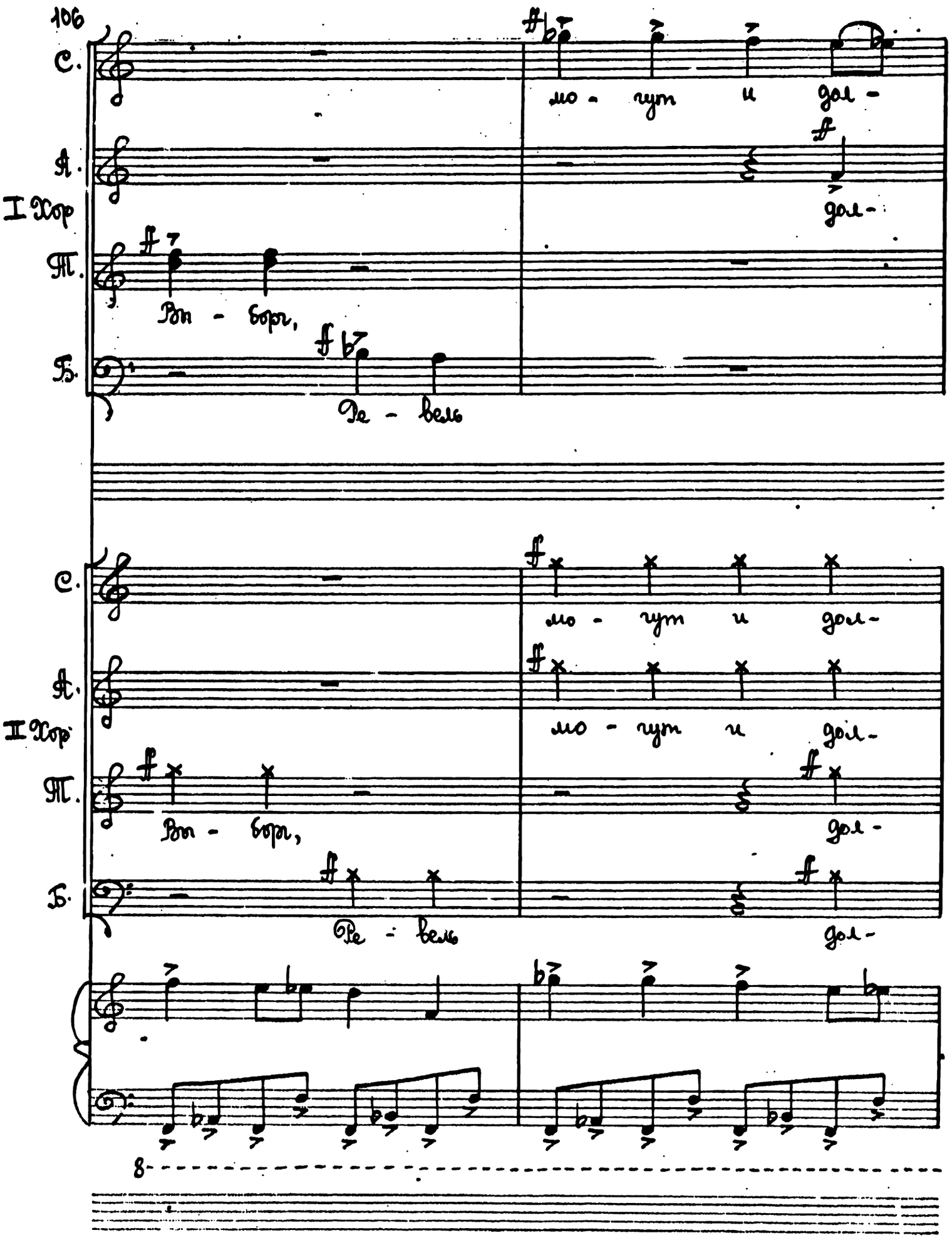
I хор
II хор
ff
мо - гут и дол -
Рон - бор,
Ре - вель
8

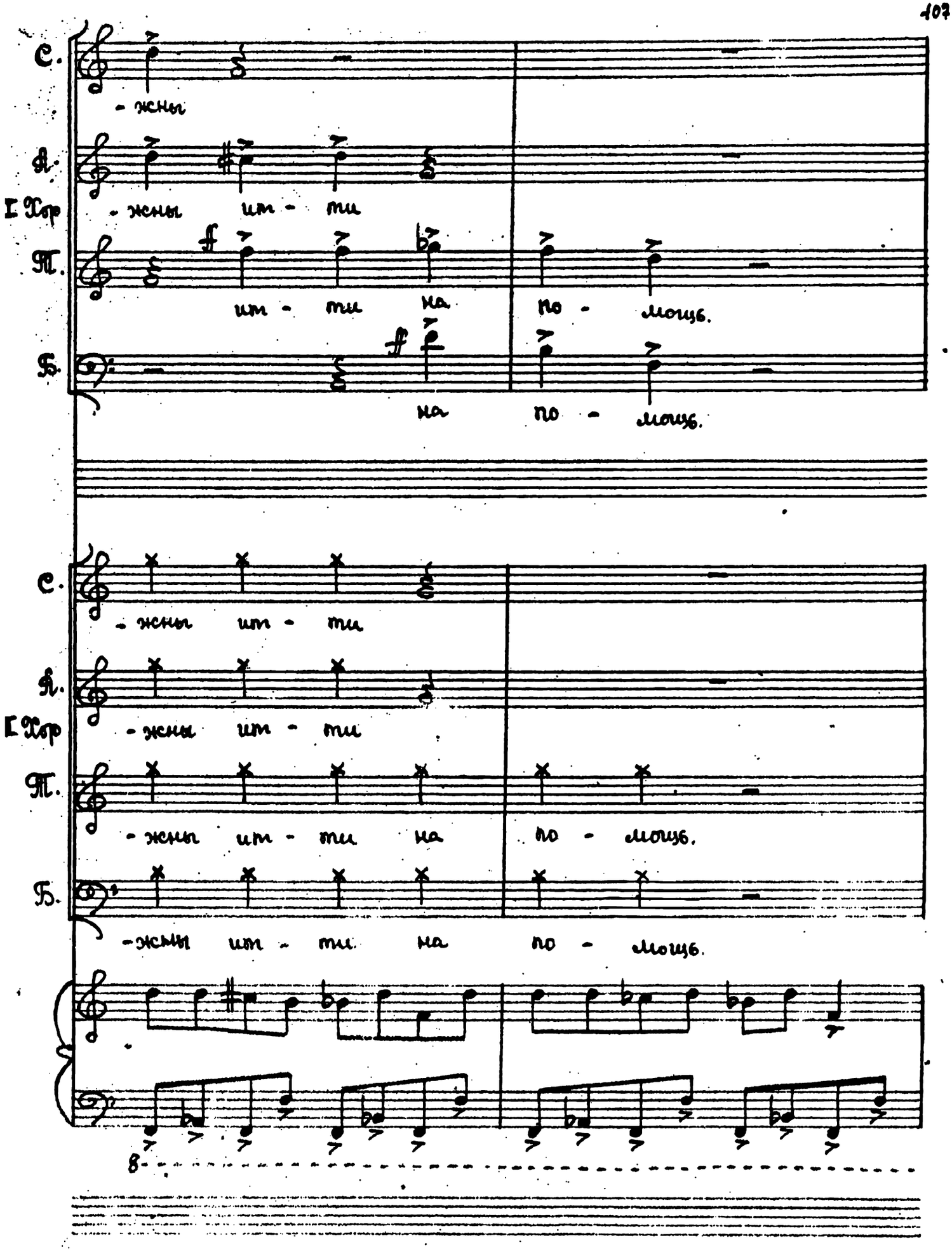
С.
- жны
Я.
- жны ит - ти
I Хор
П.
ит - ти на по - мощь.
Б.
на по - мощь.
С.
- жны ит - ти
Я.
- жны ит - ти
I Хор
П.
- жны ит - ти на по - мощь.
Б.
-жны ит - ти на по - мощь.
8

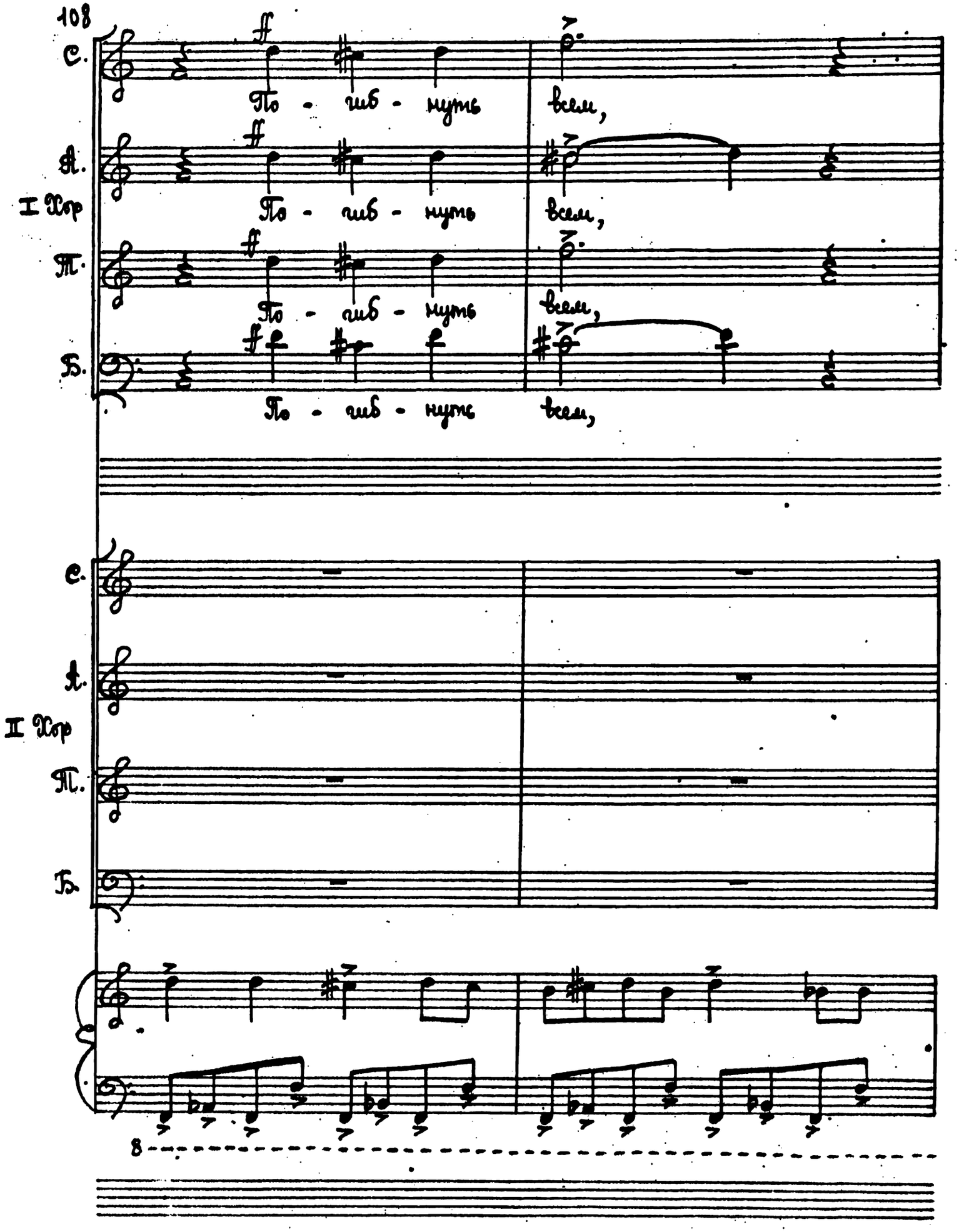
С.
ff
По - гиб - нуть всем,
А.
I Хор
ff
По - гиб - нуть всем,
Т.
ff
По - гиб - нуть всем,
Б.
ff
По - гиб - нуть всем,
С.
А.
II Хор
Т.
Б.
8

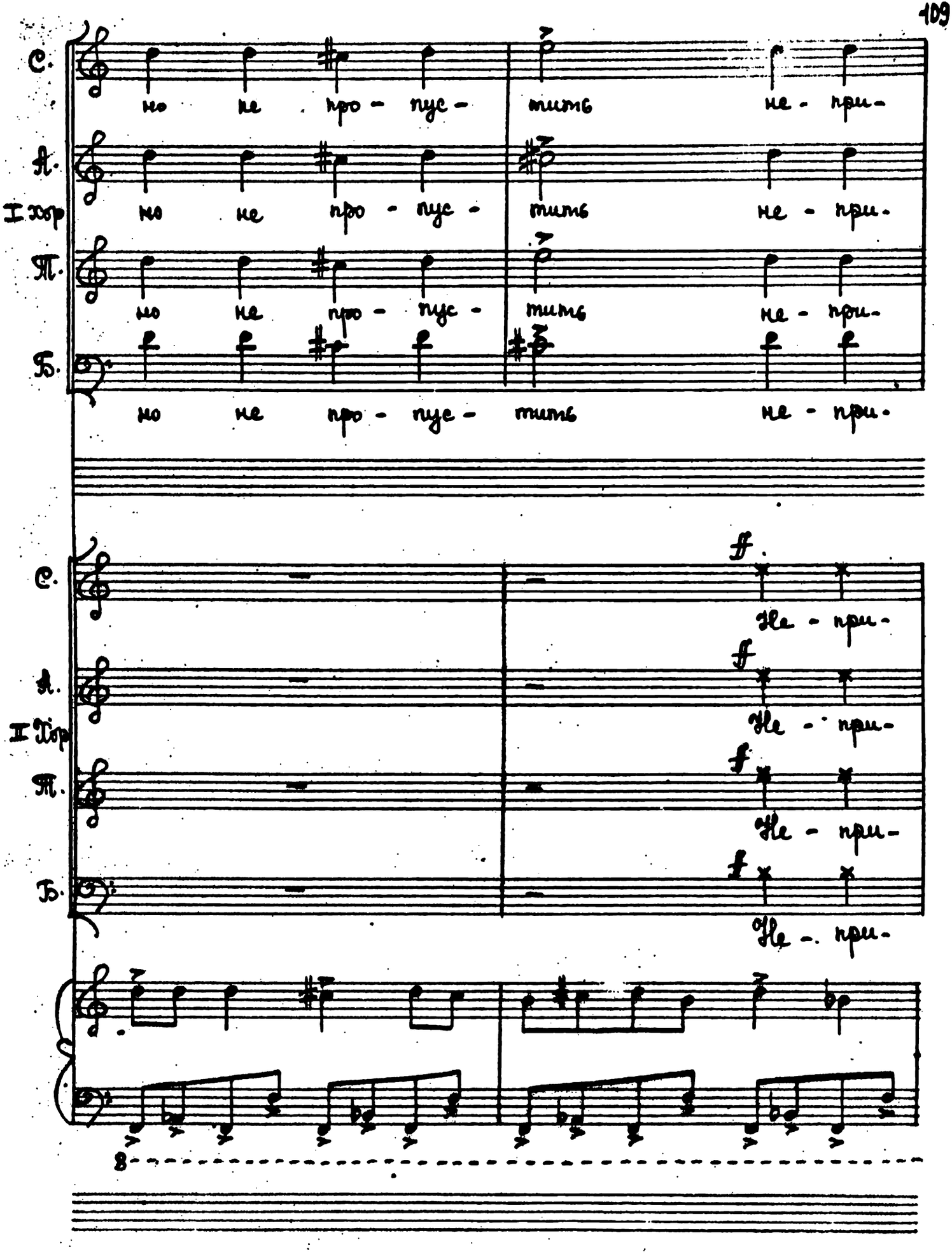
С.
А.
I хор
Т.
Б.
но не про - пус - тить не - при-
но не про - пус - тить не - при-
но не про - пус - тить не - при-
но не про - пус - тить не - при-
ff
же - при-
ff
же - при-
ff
же - при-
ff
же - при-
8

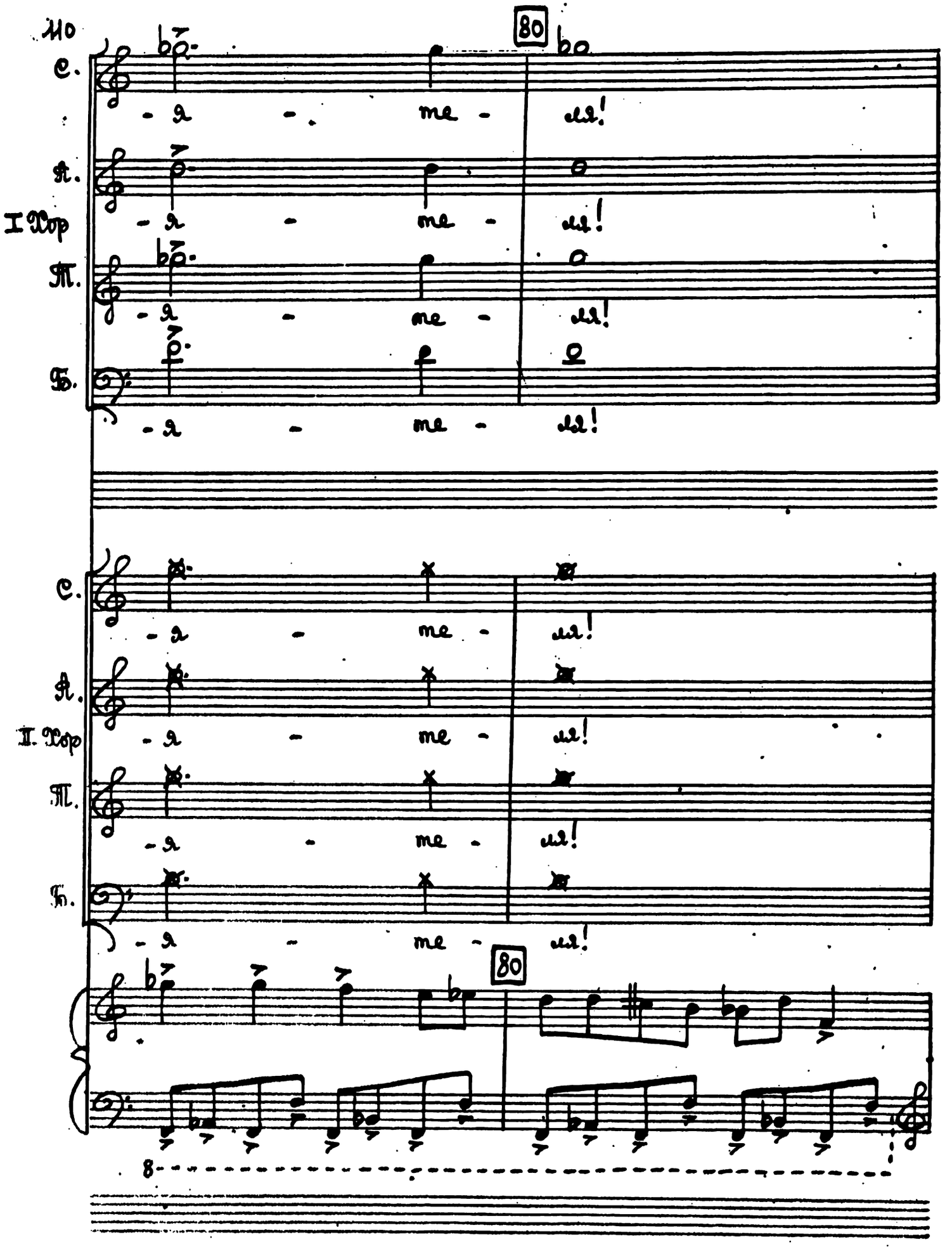

80

С. - я - ме - ля!

А. - я - ме - ля!

I Хор

Т. - я - ме - ля!

Б. - я - ме - ля!

С. - я - ме - ля!

А. - я - ме - ля!

II. Хор

Т. - я - ме - ля!

Б. - я - ме - ля!

80

8

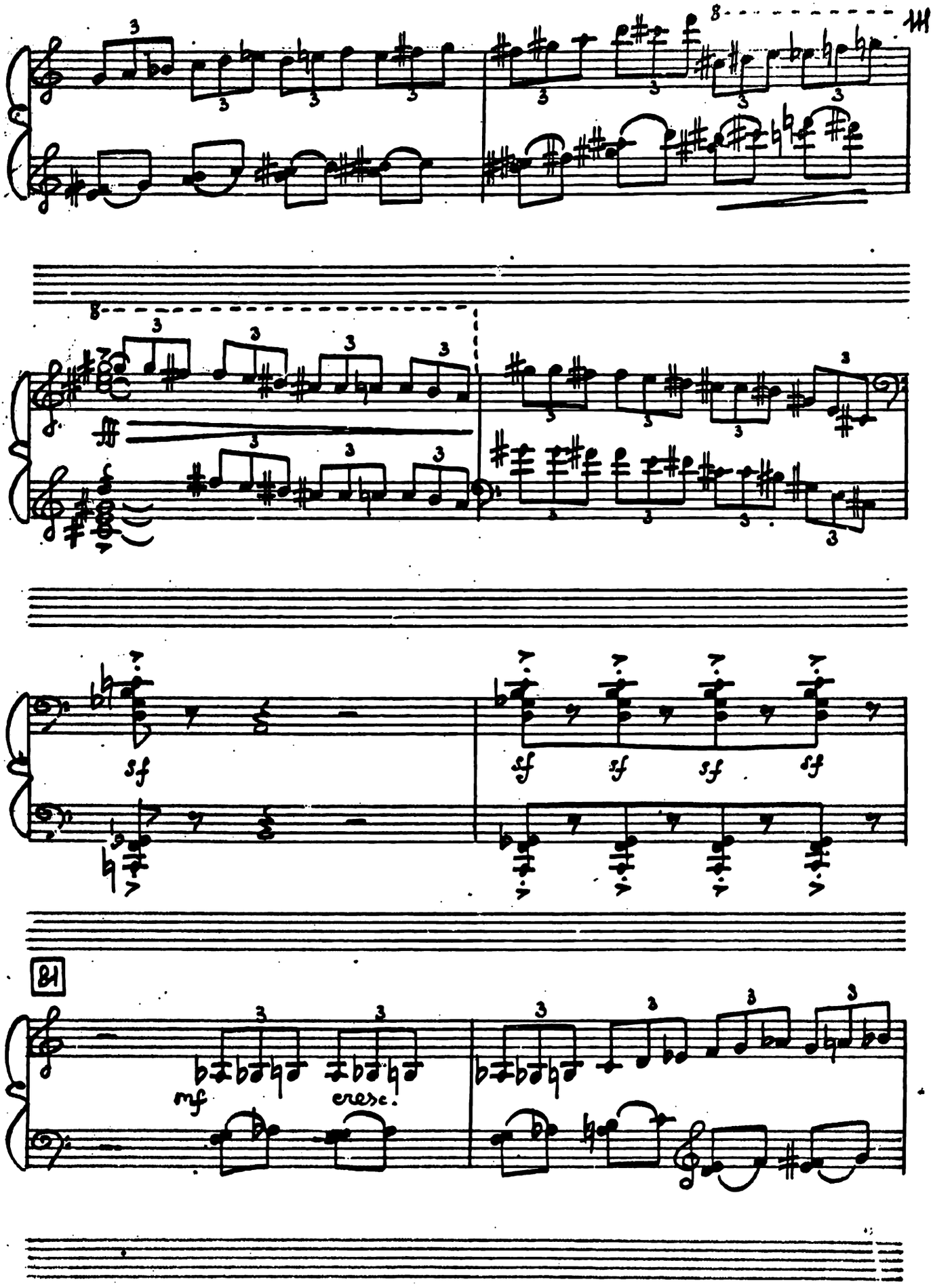
8
111
8
sf
sf
sf
sf
sf
81
mf
cresc.

8

sf

rit.

82 Adagio molto ♩= 40

ff secco

f

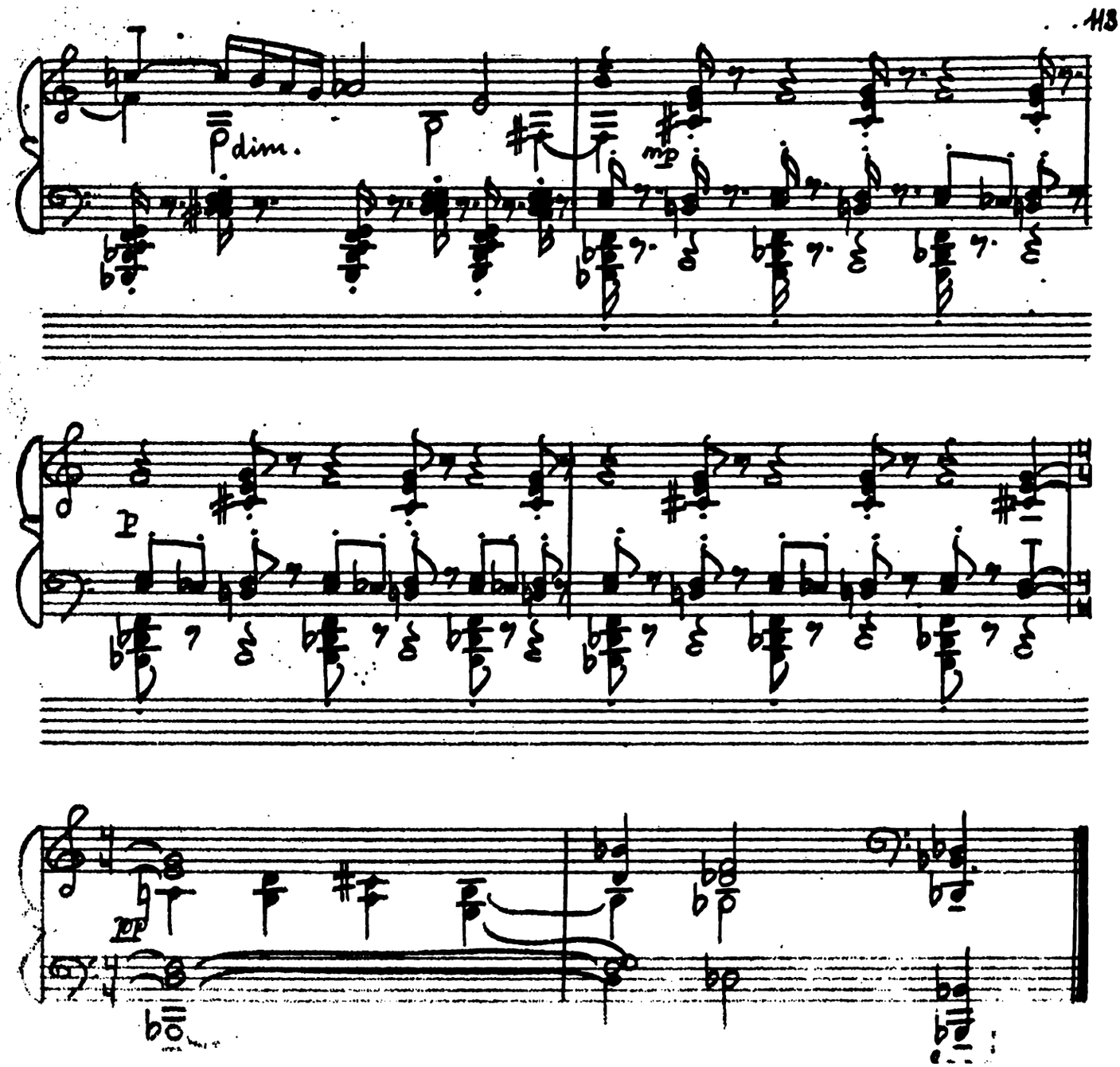
p dim.
p
mp
p

N° 7

Todega

83 Andante

p legato

8

un poco cresc

mf

f

84

p

p

Ped.

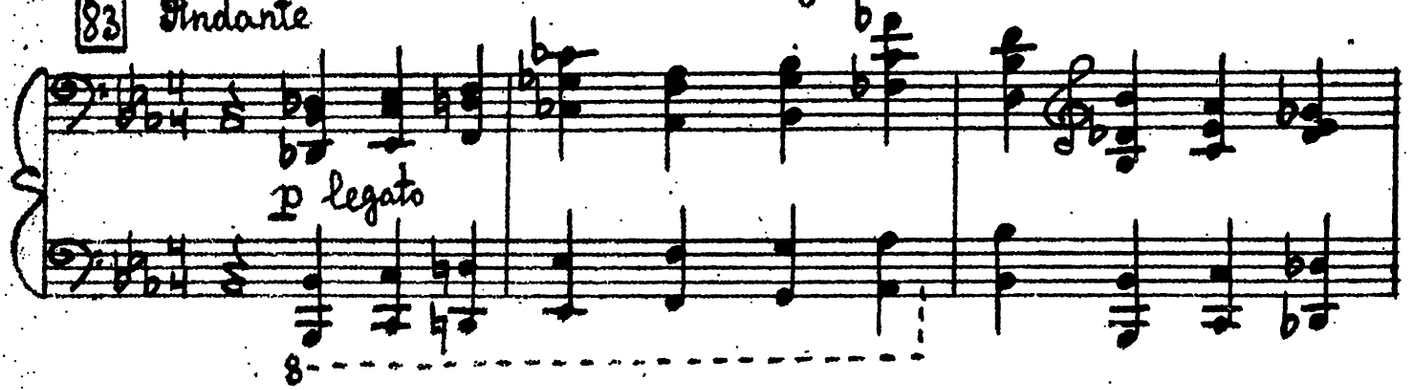

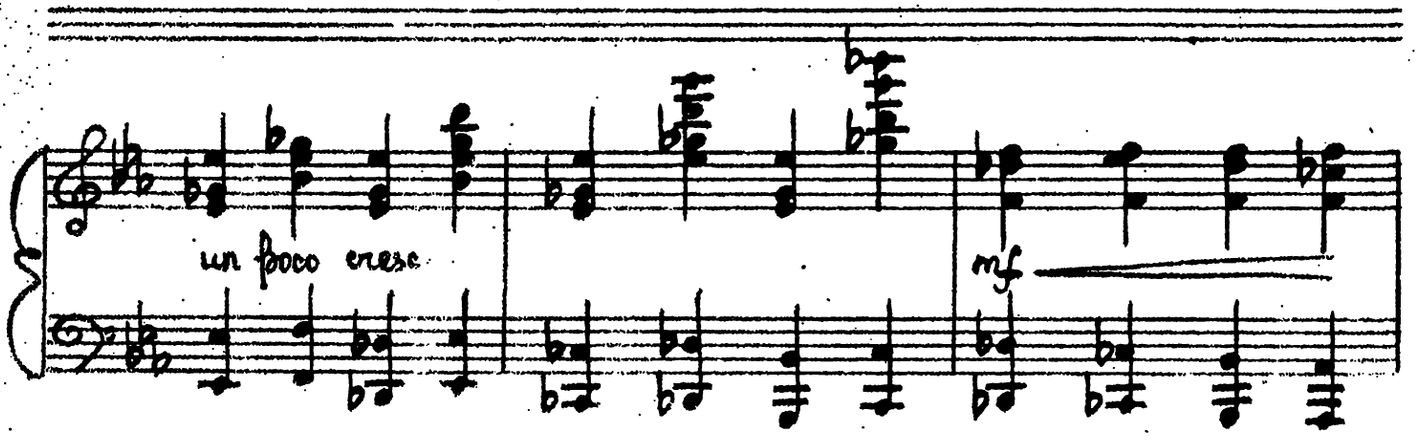

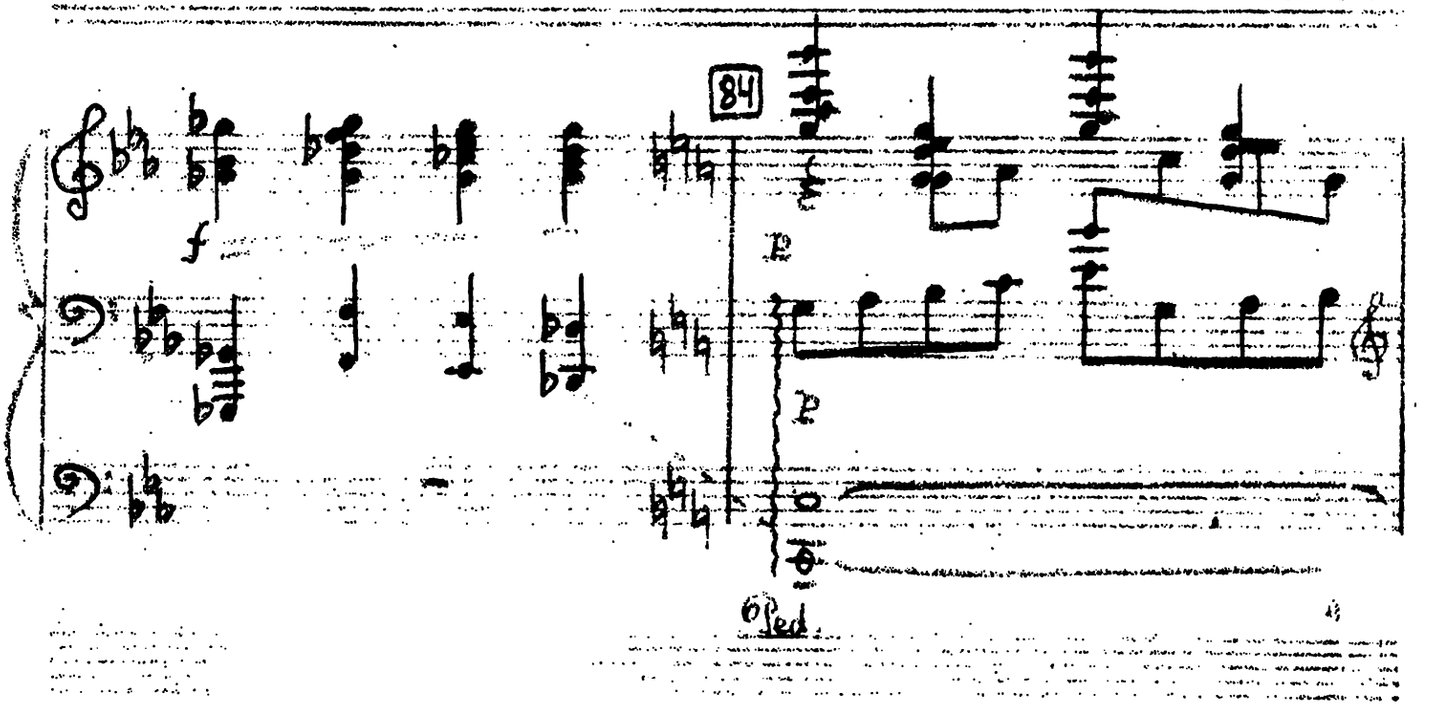

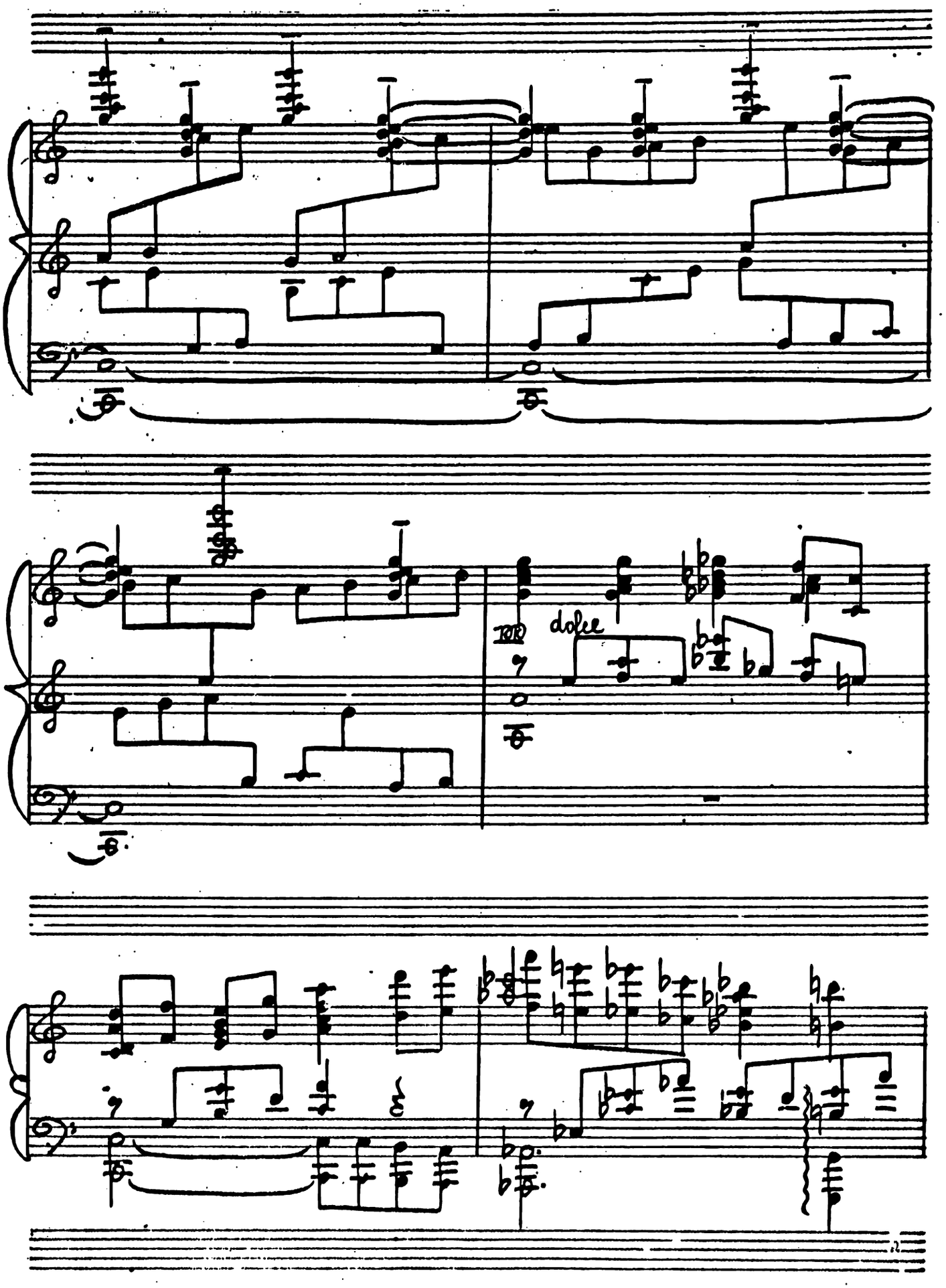
dolce

85

I A.

I Хор

II A.

P

То - ва - ри - щи, мы под-

P

То - ва - ри-

I A.

I Хор

II A.

-хо - дим к вес - не, пе - ре - жив не - бы - ва - ло

-щи, пе - ре - жив не - бы - ва - ло

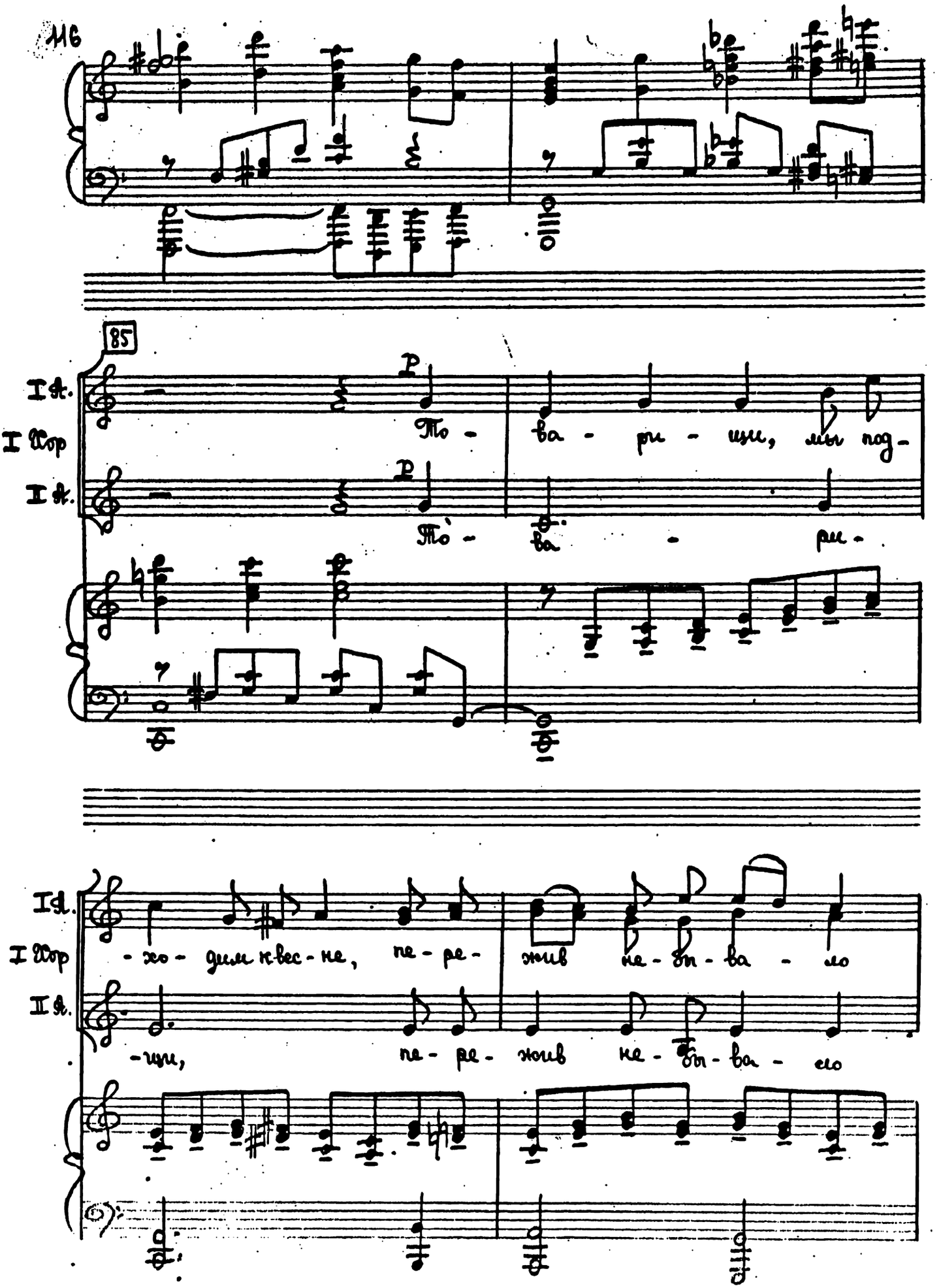

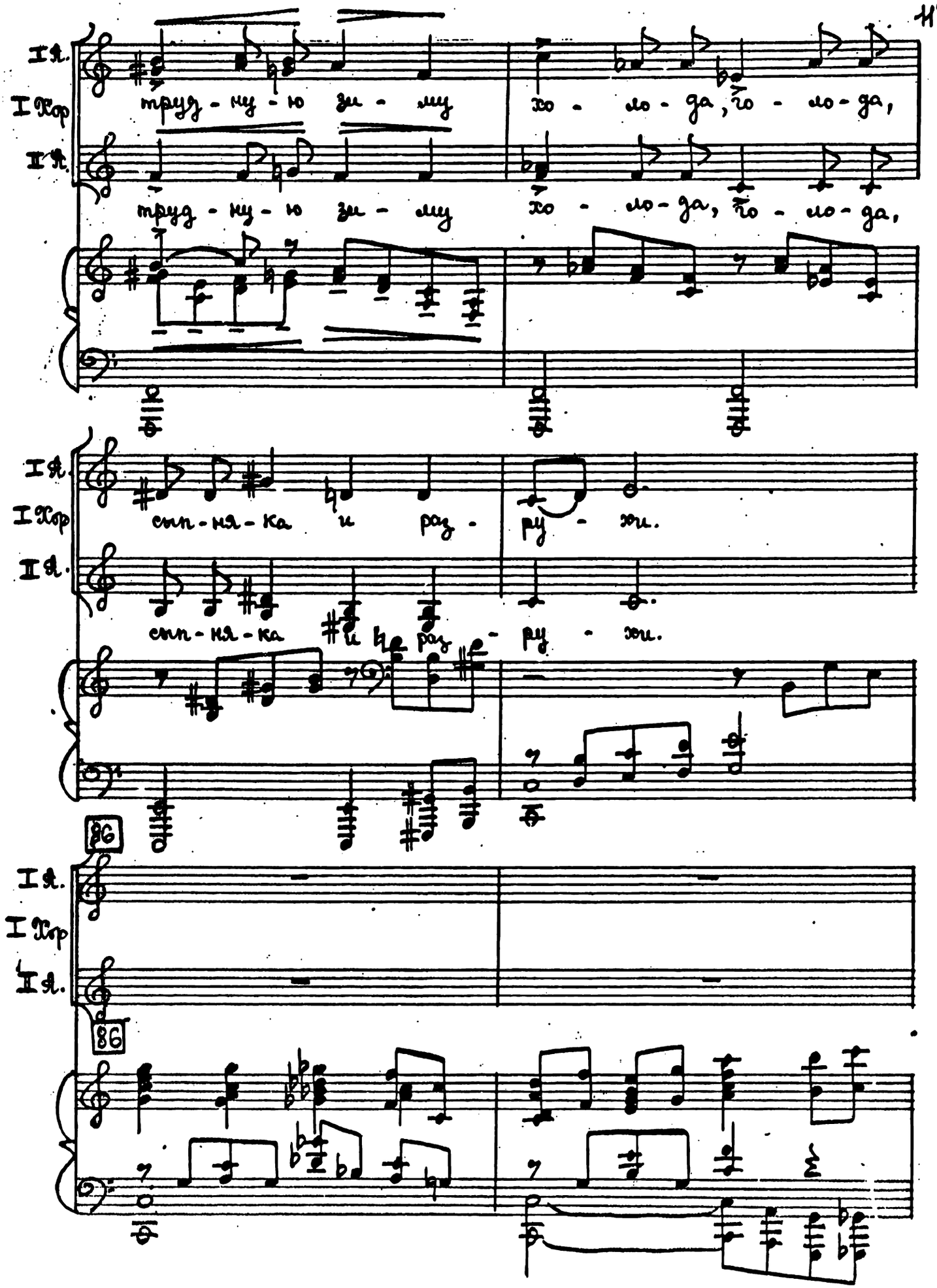
I ф.
I хор
II ф.
труд - ну - ю зи - му хо - ло - да, хо - ло - да,
труд - ну - ю зи - му хо - ло - да, хо - ло - да,
I ф.
I хор
II ф.
сил - ня - ка и раз - ру - хи.
сил - ня - ка и раз - ру - хи.
86
I ф.
I хор
II ф.
86

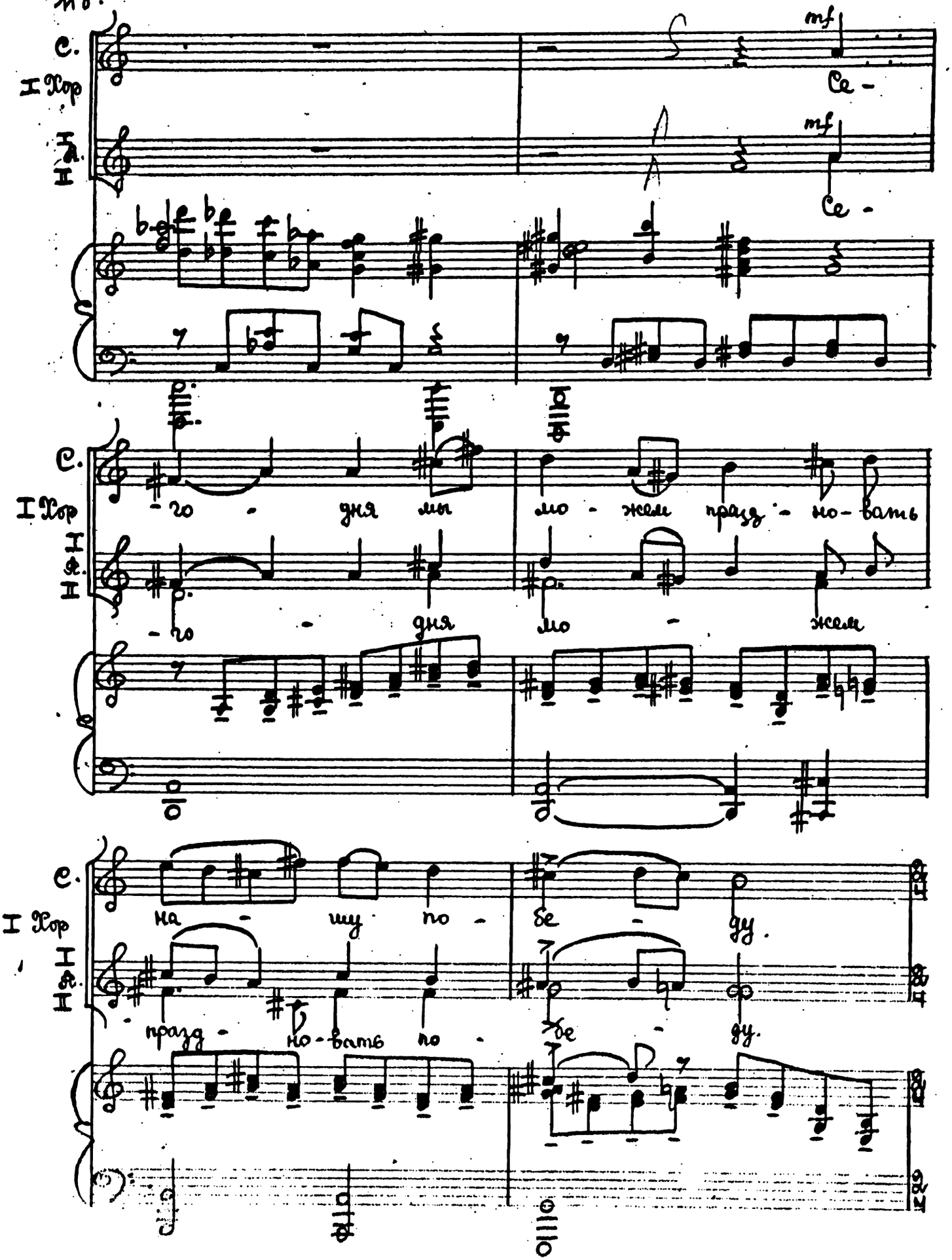
С.
I Хор
I
II
mf
Се -
го - дня мы мо - жем праз - но - вать
го - дня мо - жем
на - шу по - бе - ду.
праз - но - вать по - бе - ду.

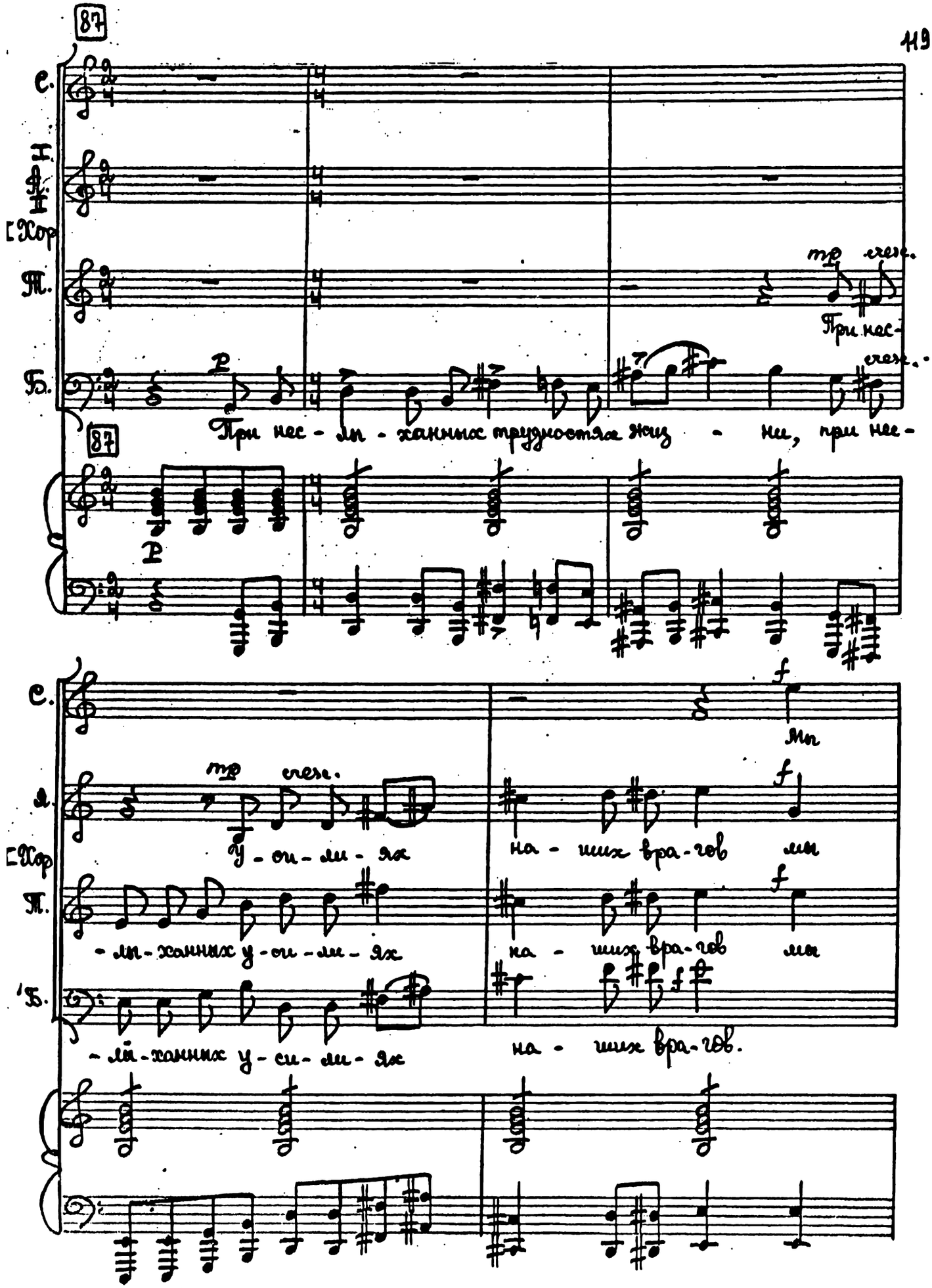
87
С.
Ф-но
[Хор
Т.
Б.
mp cresc.
При нес-
При нес - ли - ханных трудностях жиз - ни, при нее -
87
С.
mp cresc.
f
Мя
А.
[Хор
Т.
Б.
у - си - ли - ях
на - ших вра-гов ли
- ли - ханных у - си - ли - ях
на - ших вра-гов ли
- ли - ханных у - си - ли - ях
на - ших вра-гов.

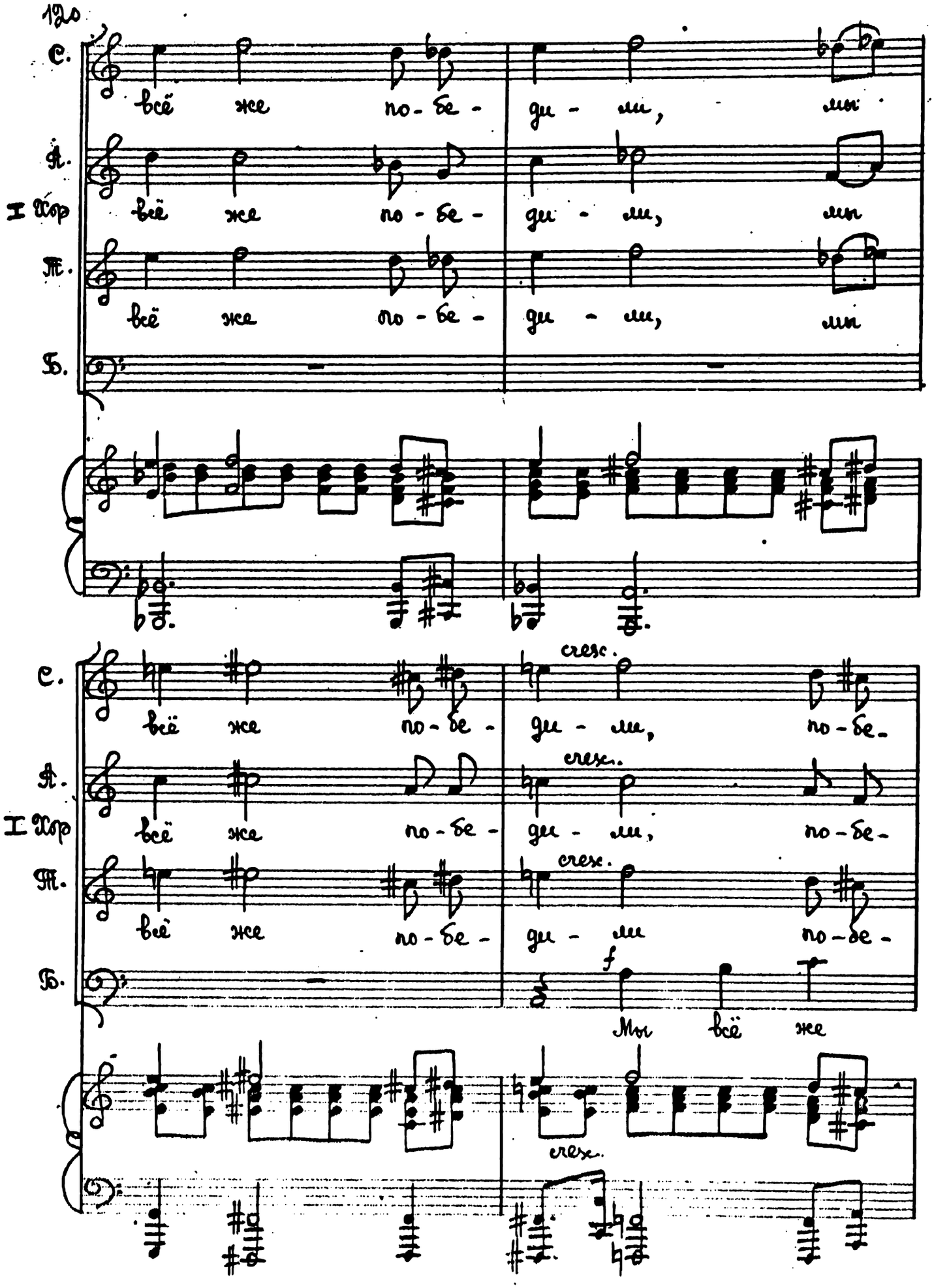
120
С.
А.
I хор
Т.
Б.
всё же по-бе- ди-ли, мы
всё же по-бе- ди-ли, мы
всё же по-бе- ди-ли, мы
cresc.
по-бе-
Мы всё же
f

88

С. -ди - ли, по-бе- ди - ли. Се -

А. I Хор -ди - ли, по-бе- ди - ли. Се -

Т. -ди - ли, по-бе- ди - ли. Се -

Б. cresc. по-бе-ди - ли, по-бе-ди - ли.

88

С. -го - дня мы, се - го - дня мы мо-жем

А. I Хор -го - дня мы, се - го - дня мы мо-жем

Т. -го - дня мы, се - го - дня мы мо-жем

Б. Се - го - дня мы мо-жем.

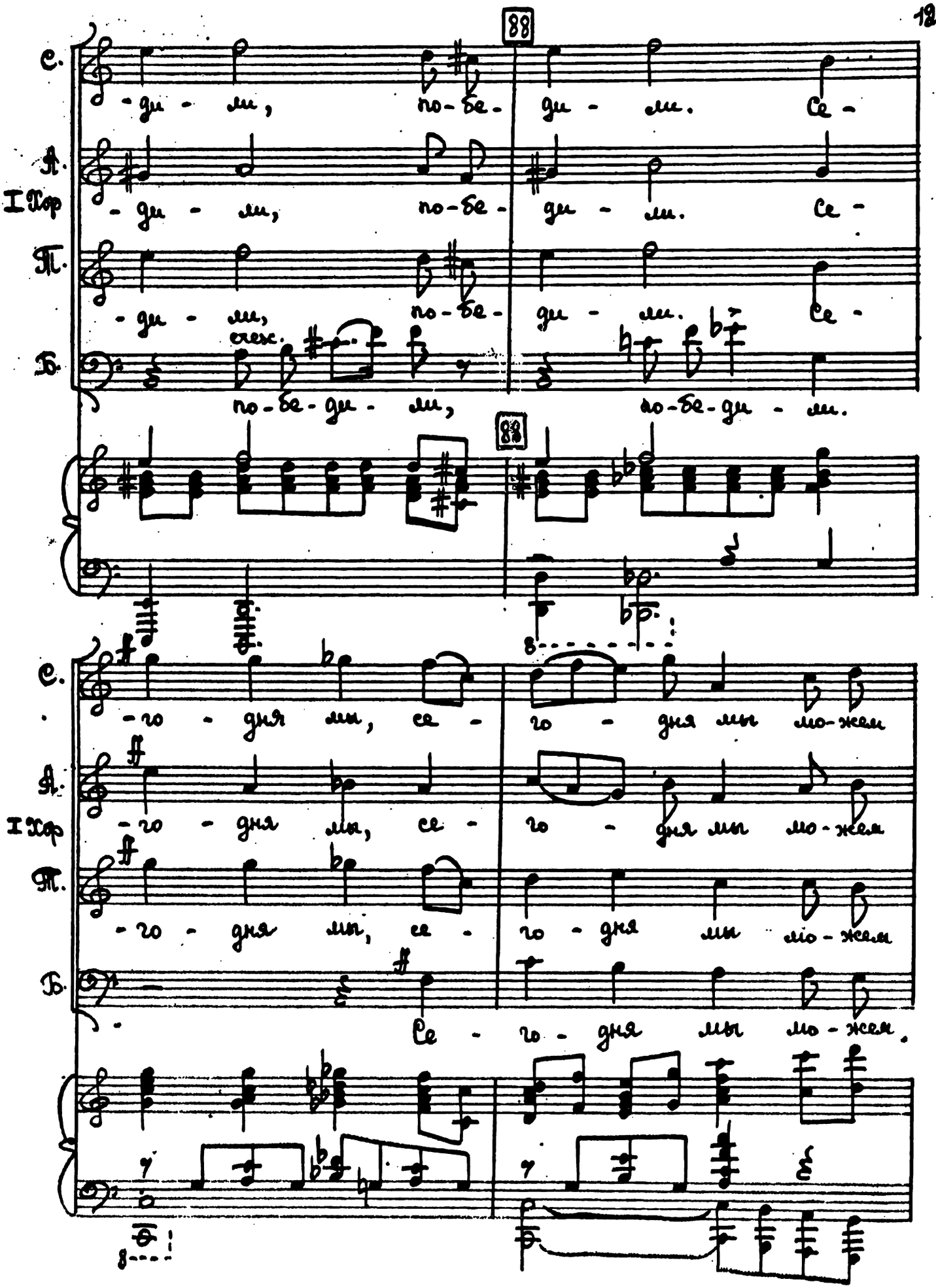

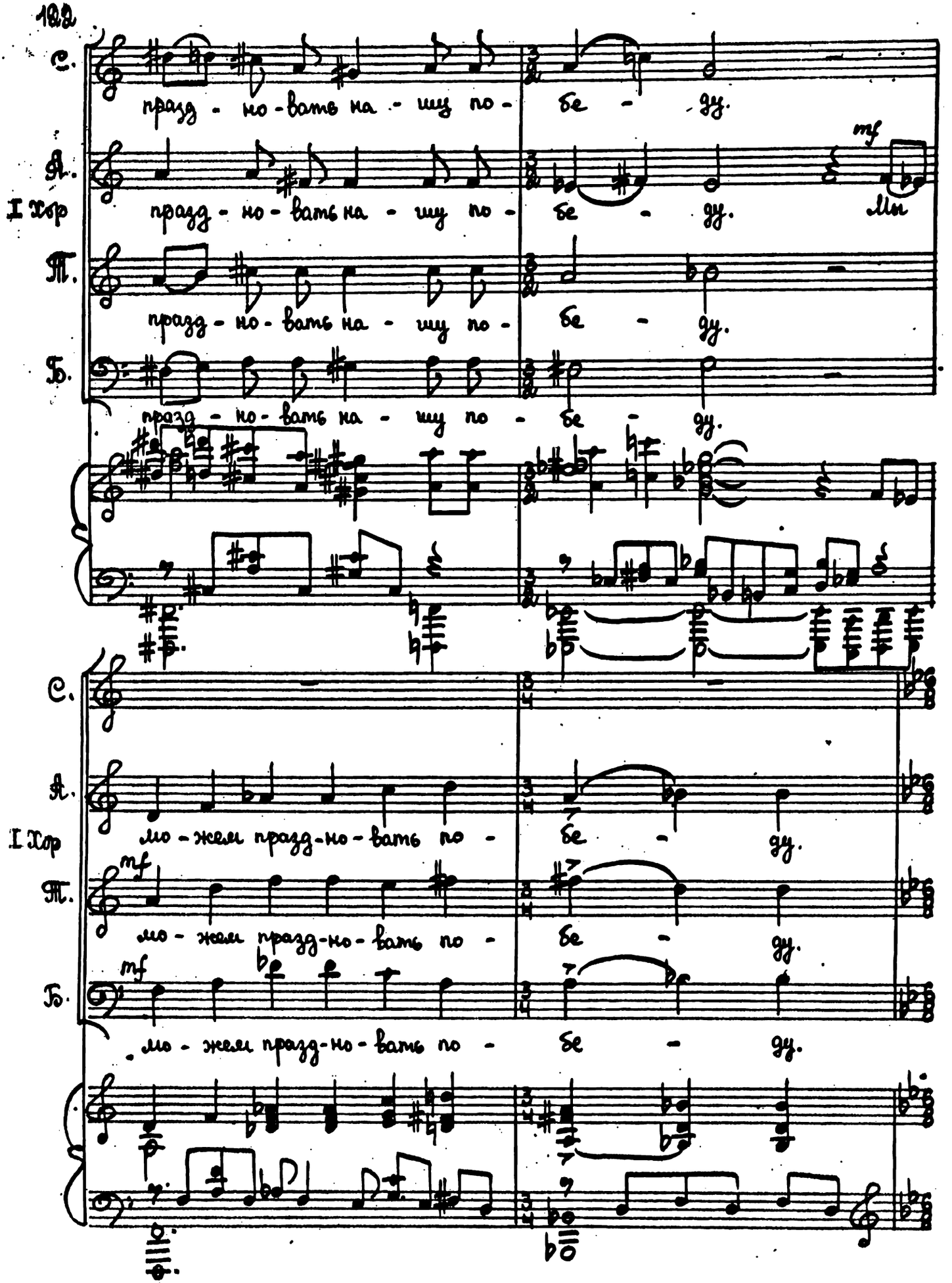
С.
праз - но - вать на - шу по - бе - ду.
А.
I хор
праз - но - вать на - шу по - бе - ду.
mf
Мы
Т.
праз - но - вать на - шу по - бе - ду.
Б.
праз - но - вать на - шу по - бе - ду.
С.
А.
I хор
мо - жем праз - но - вать по - бе - ду.
Т.
mf
мо - жем праз - но - вать по - бе - ду.
Б.
mf
мо - жем праз - но - вать по - бе - ду.

89

С. Лёд сло-ман во всех кон-цах

I Д. II Лёд сло-ман во всех кон-цах

I Хор

Т.

Б.

89

С. ми - ра.

I Д. II ми - ра.

I Хор

Т. Лёд сло-ман

I Б. II Лёд сло-ман

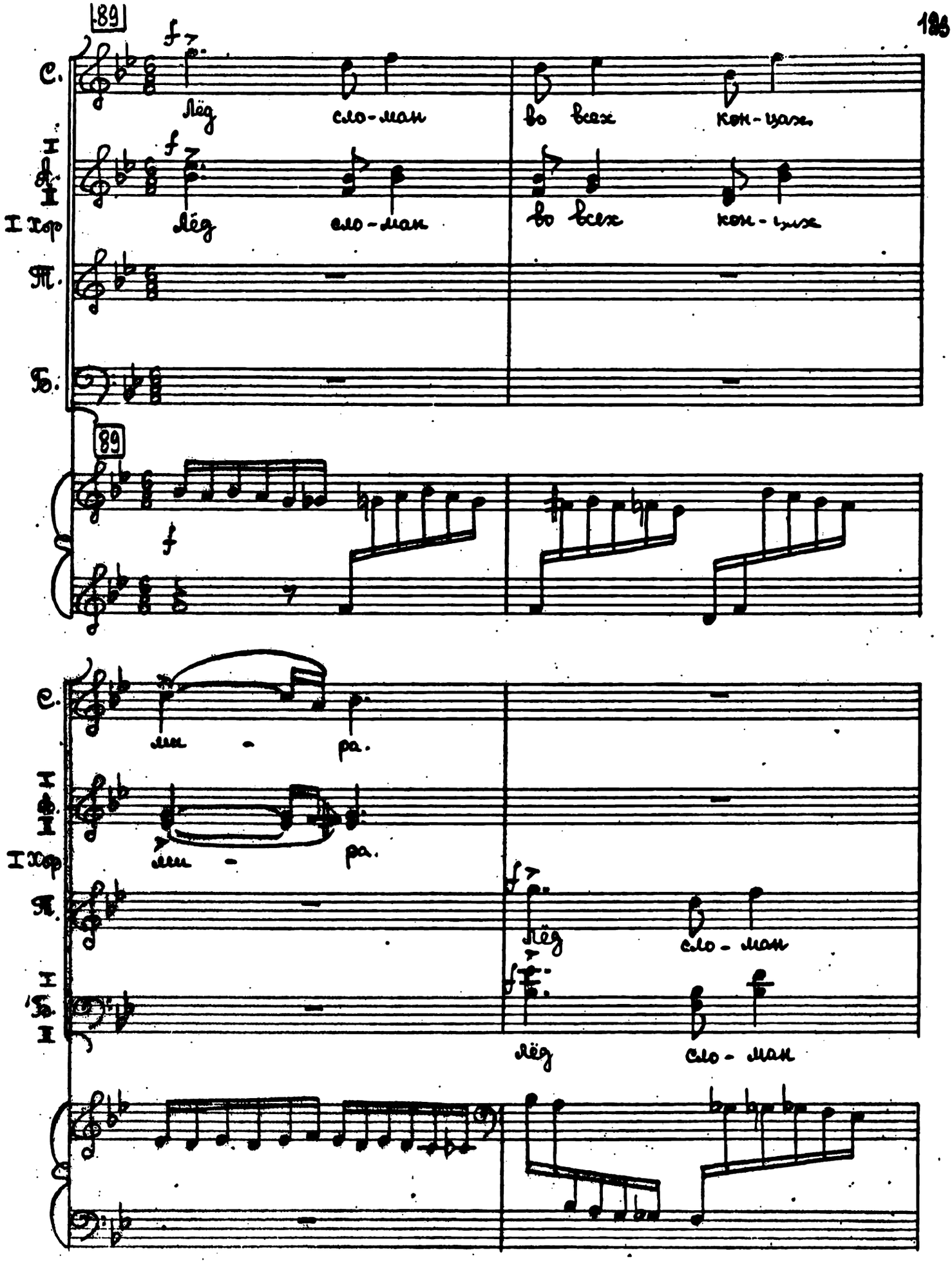

Т.
I хор
I
Б.
II

во всех кон - цах ми - ра.

во всех кон - цах ми - ра.

90

Т.
I хор
I
Б.
II

f

Тя - же - ло -

f

Тя - же - ло -

90

sf ff

Т.
I хор
I
Б.
II

- вес - на - я ма - хи -

- вес - на - я ма - хи -

mf

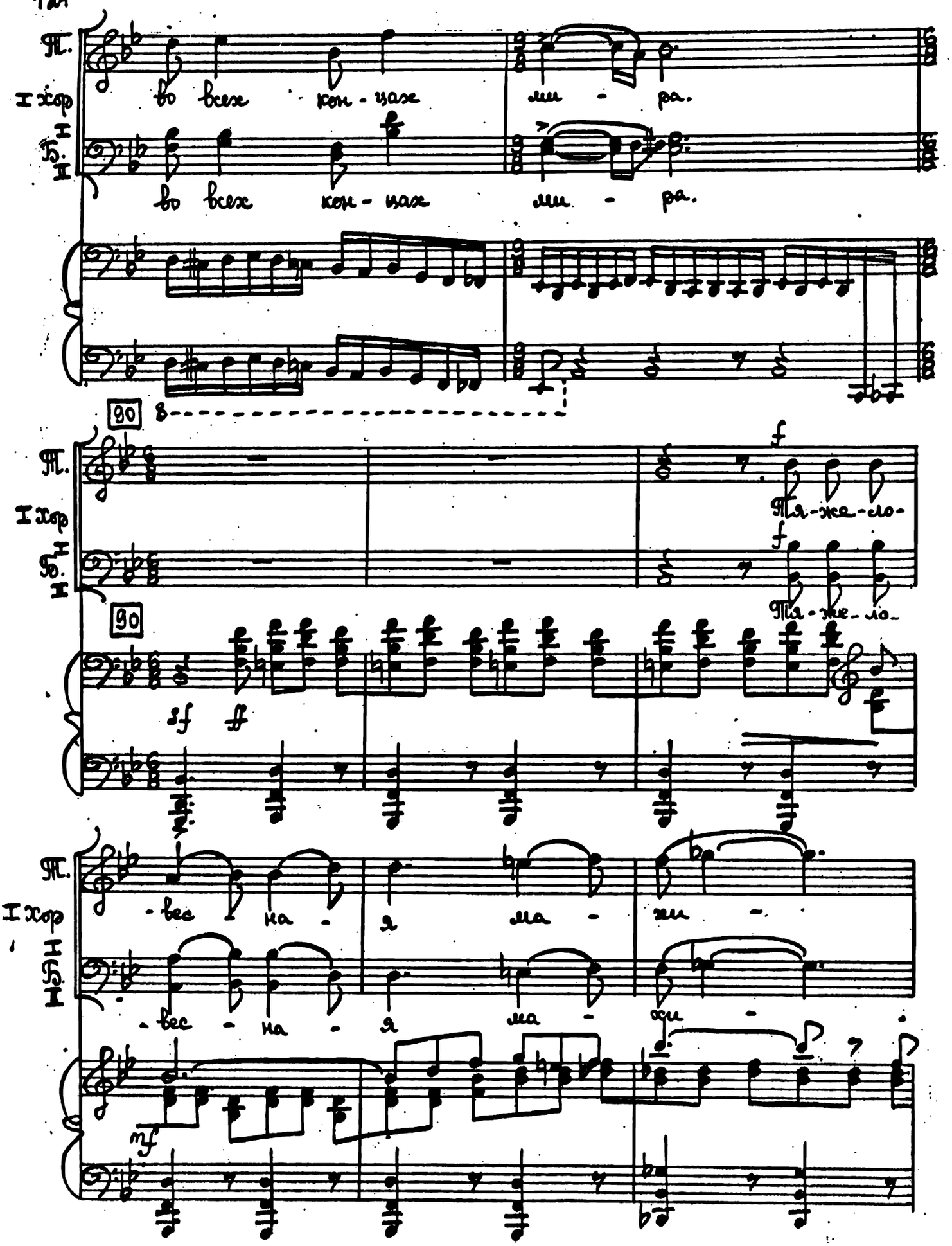

Т. I хор

- на сдви-ну-та смес - та, и в э-том вся суть и

I Б. II

- на сдви-ну-та смес - та, и в э-том вся суть и

С.

Се - го - дня

А. I хор

Се - го - дня

Т.

есть. Се - го - дня

Б.

есть. Се - го - дня

91

91

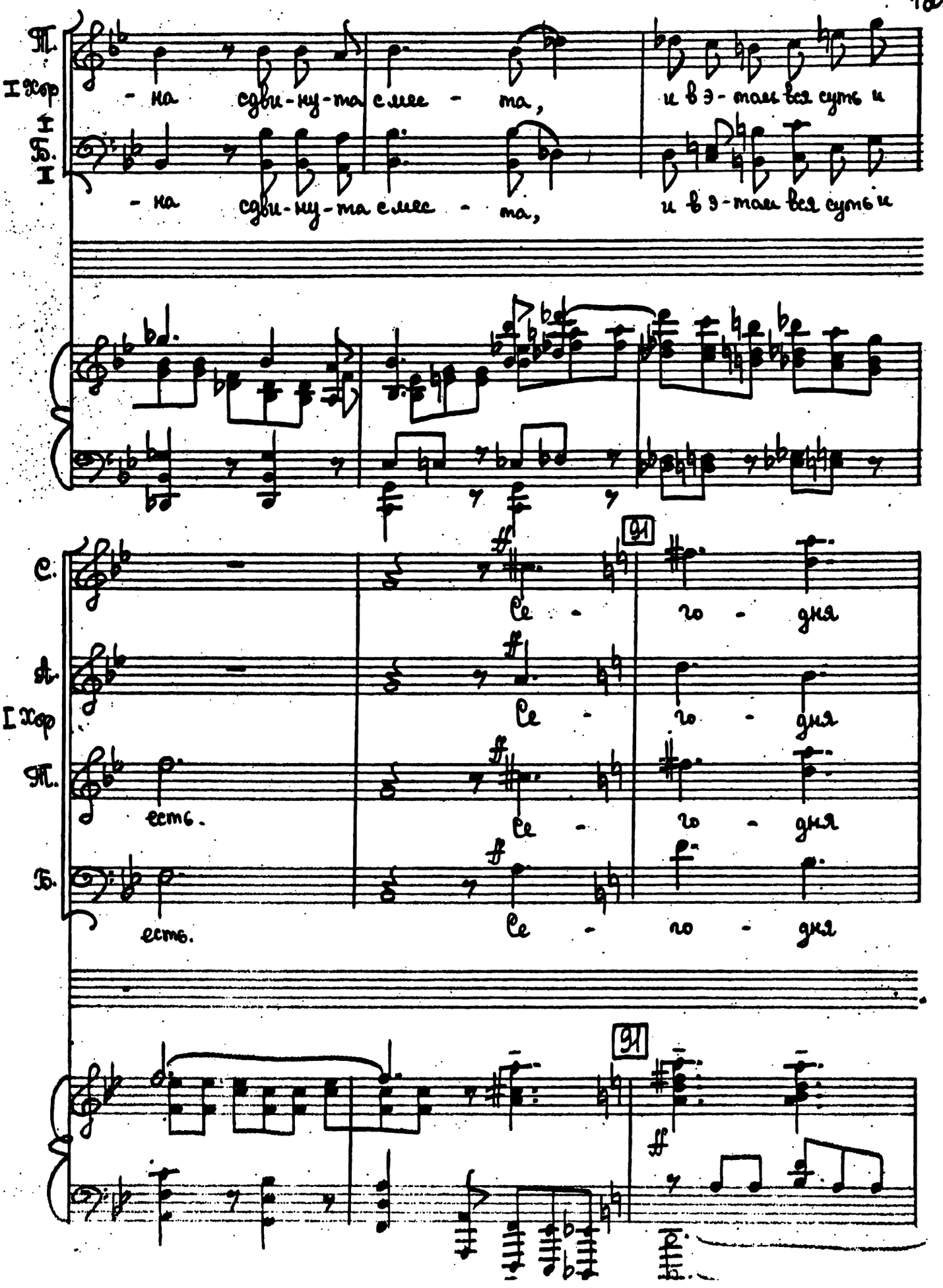

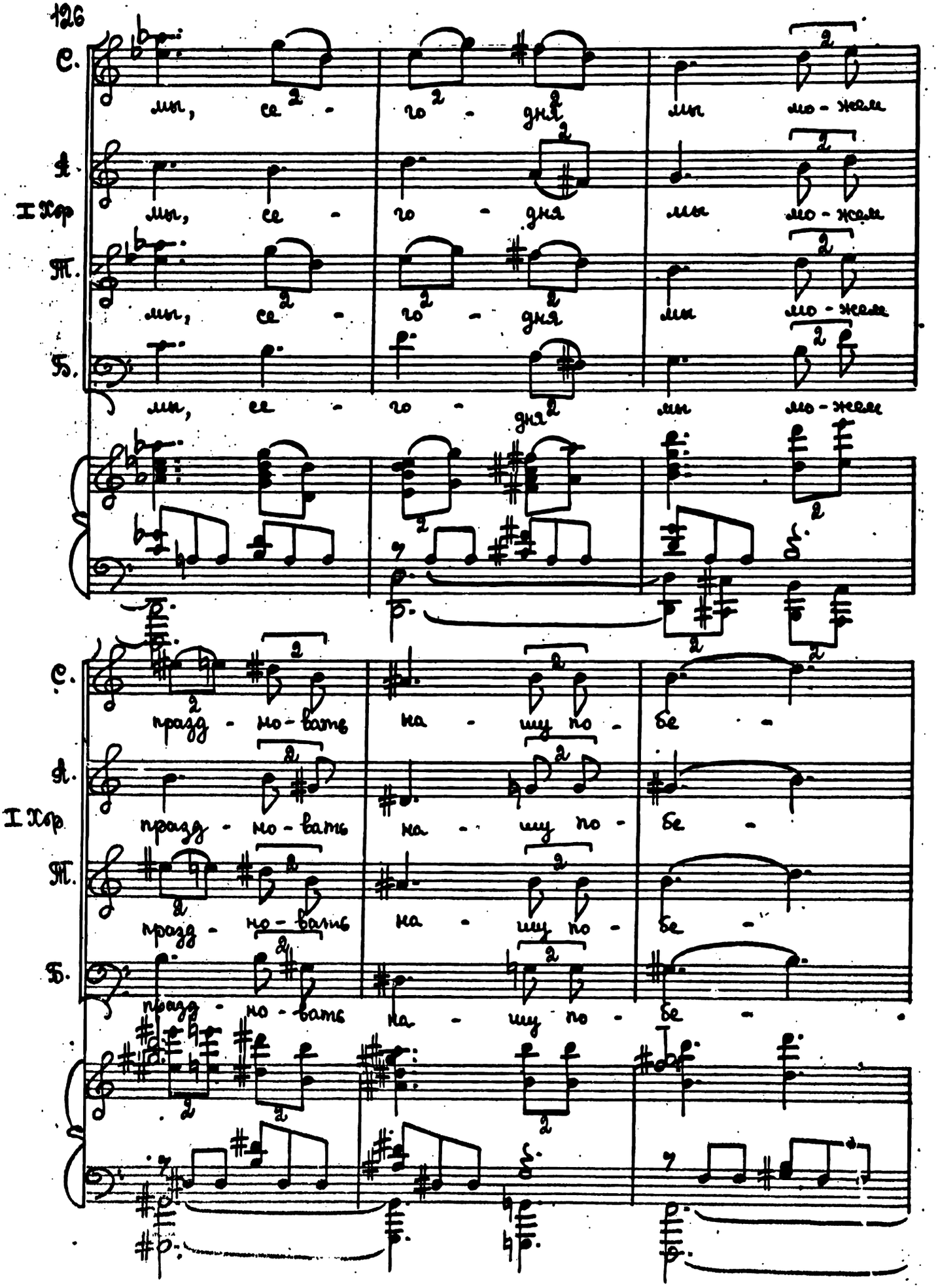
С.
А.
I Хор
Т.
Б.
мы, се - го - дня мы мо - жем
мы, се - го - дня мы мо - жем
мы, се - го - дня мы мо - жем
мы, се - го - дня мы мо - жем
праз - но - вать на - шу по - бе -
праз - но - вать на - шу по - бе -
праз - но - вать на - шу по - бе -
праз - но - вать на - шу по - бе -

С. -ду мы мо - жем празд-но - вать по-

А. I Хор -ду мы мо - жем празд-но - вать по-

Т. -ду мы мо - жем празд-но - вать по-

Б. -ду мы мо - жем празд-но - вать по-

92

С. -бе - ду.

А. I Хор -бе - ду.

Т. -бе - ду.

Б. -бе - ду.

92

P

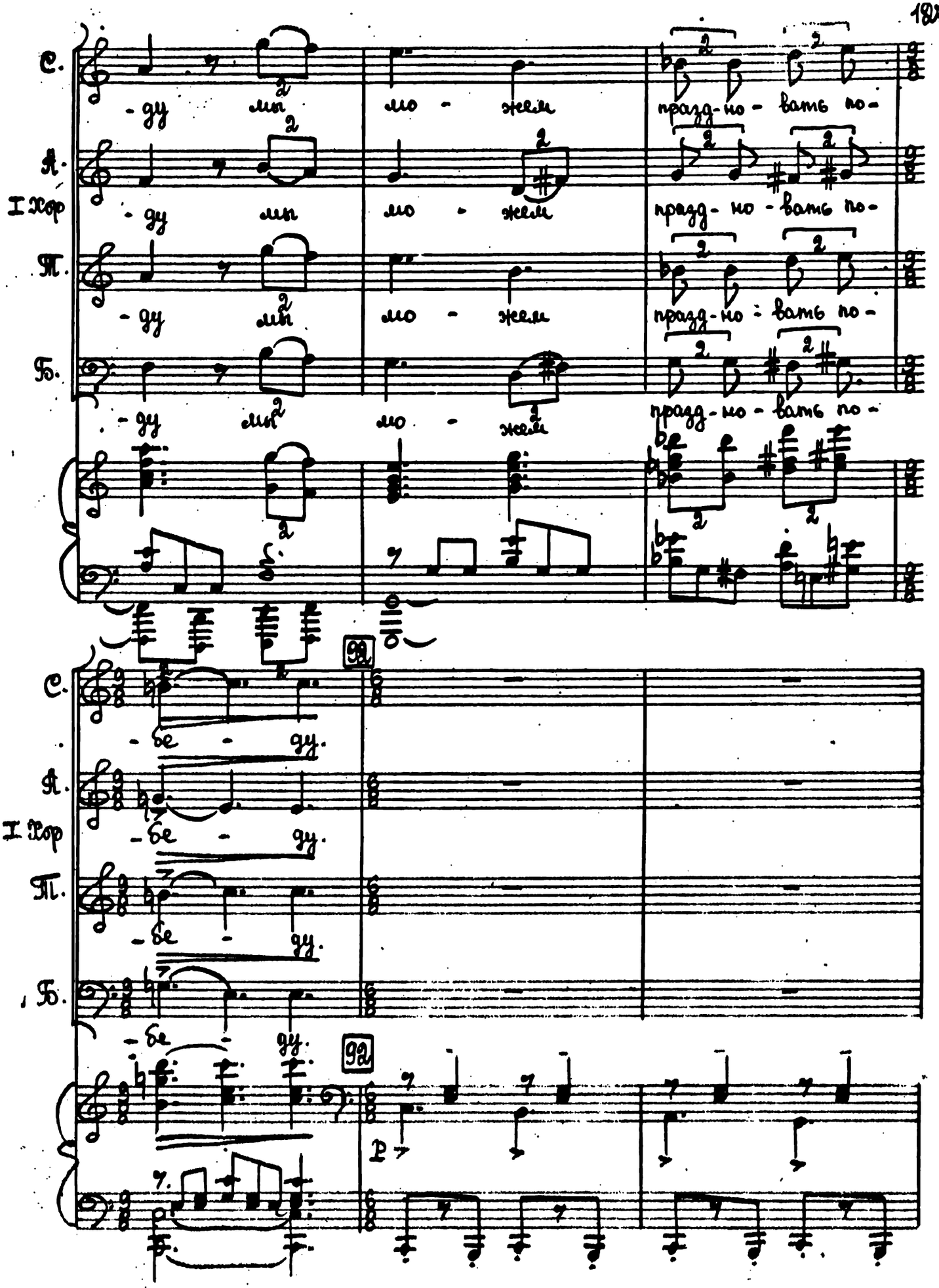

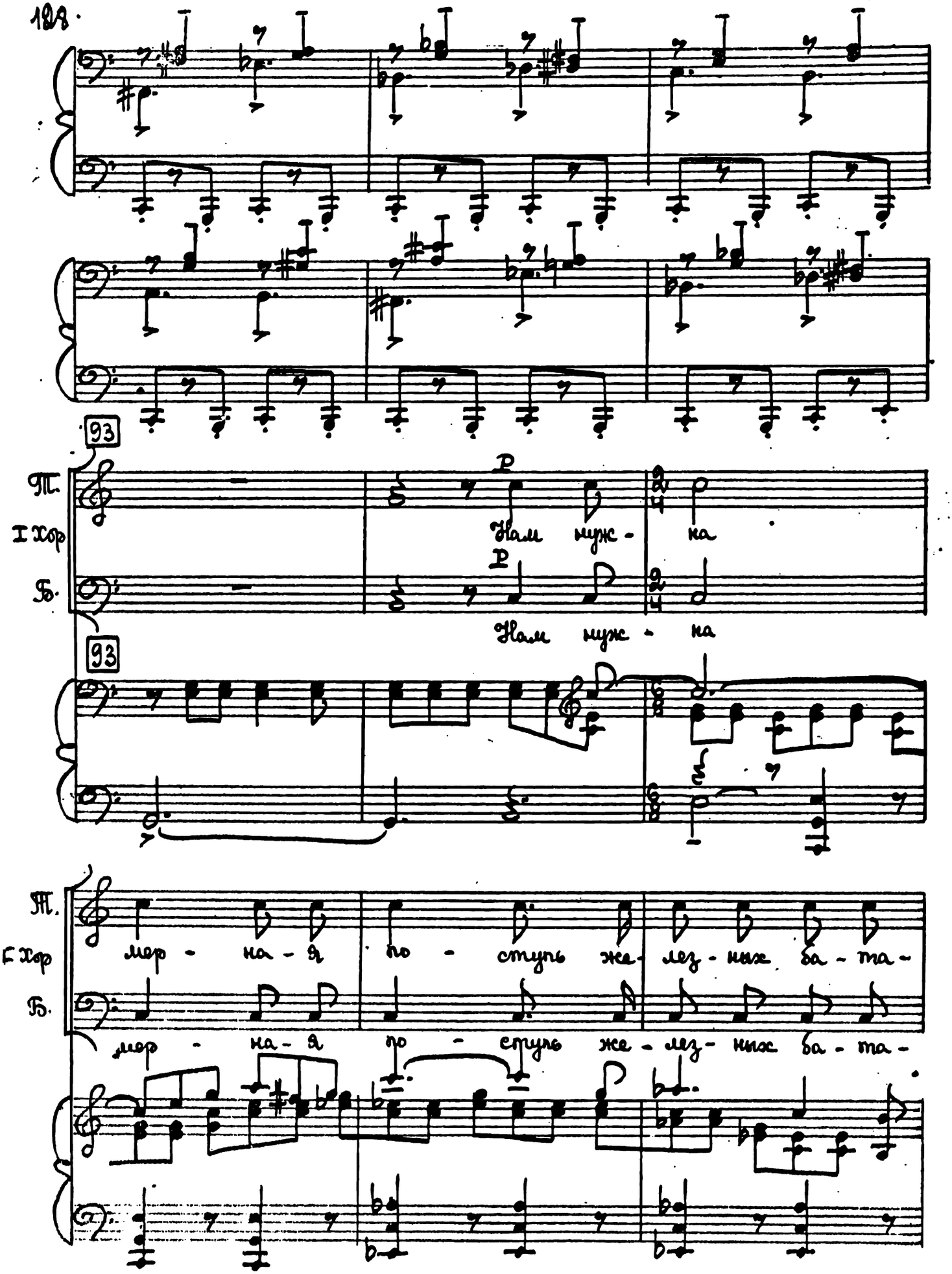
93
Т.
I хор
Б.
p
Нам муж - на
p
Нам муж - на
93
Т.
I хор
Б.
мор - на - я по - ступь же - лез - ных ба - та -
мор - на - я по - ступь же - лез - ных ба - та -

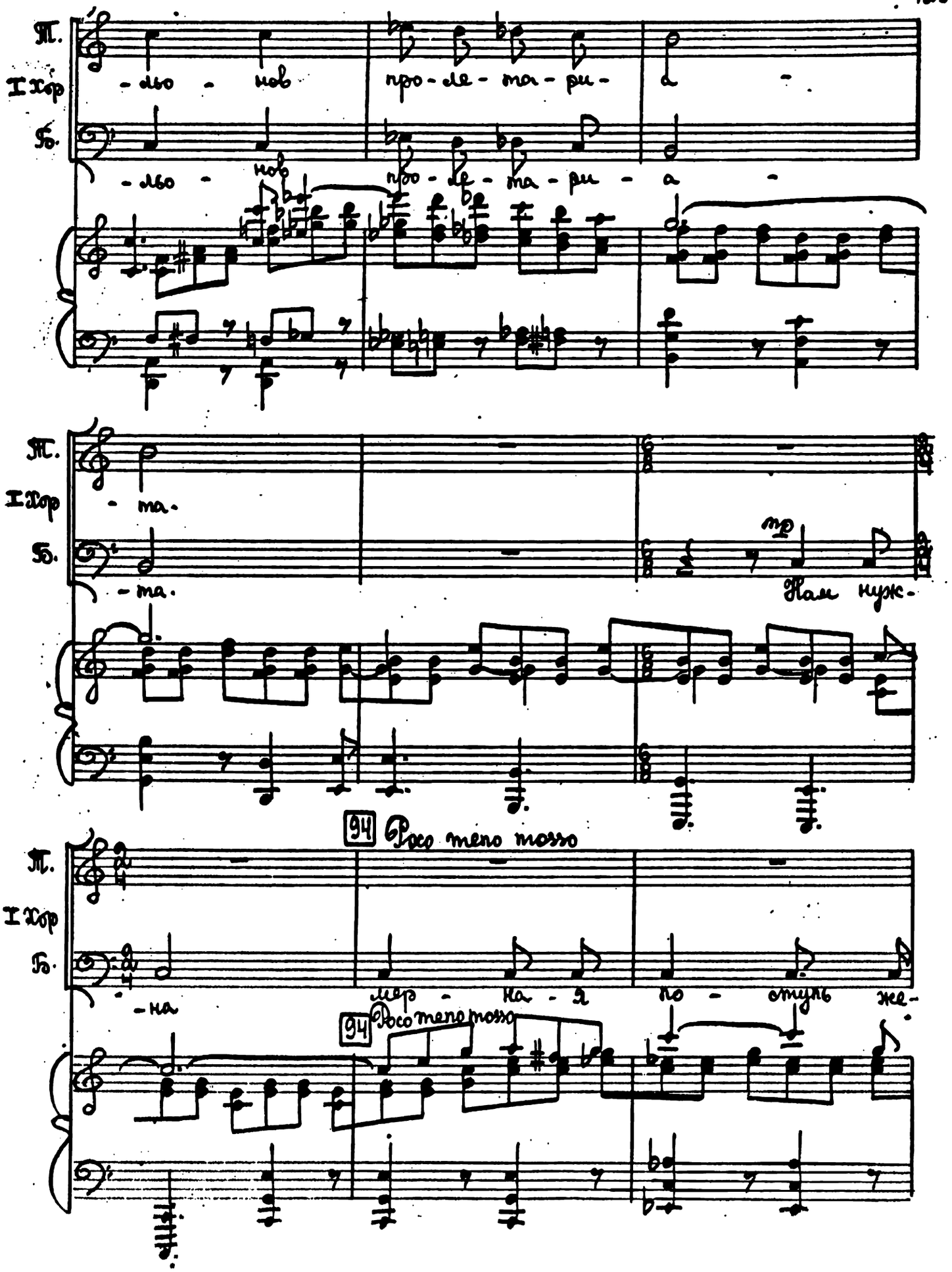
Т.
I хор
Б.
-дво - нов
про - де - ма - ри -
а -
-дво - нов
про - де - ма - ри - а -
Т.
I хор
Б.
- ма.
- ма.
mp
Нам нуж-
94 Poco meno mosso
Т.
I хор
Б.
- на
мер - на - я
по - отуль же -
94 Poco meno mosso

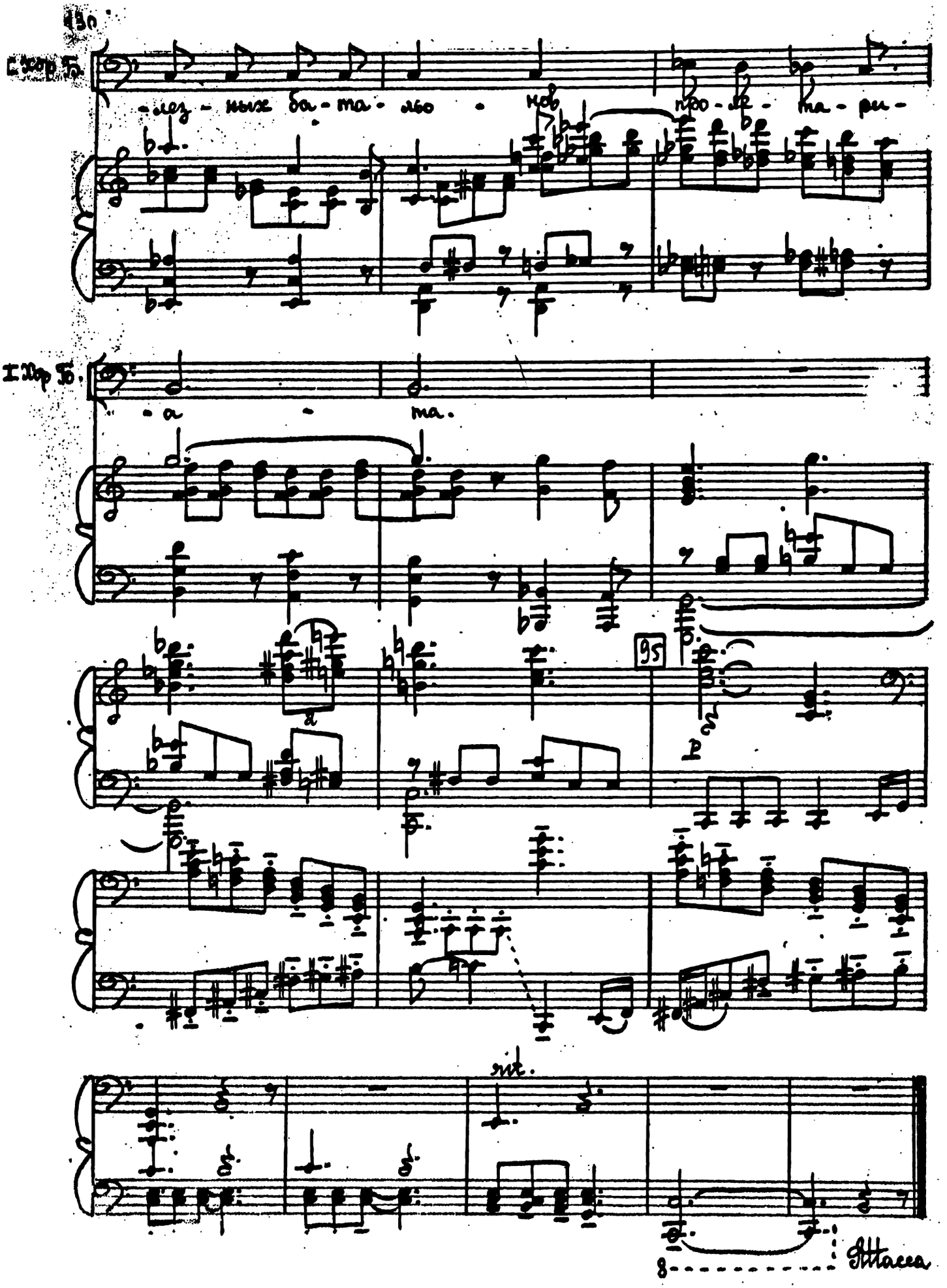

I Хор Б.

-лез - ных ба - та - льо - нов про - ле - та - ри -

I Хор Б.

- а - та.

95

p

rit.

8 - - - - - - - - - - - - Attacca

№ 8

Клятва

96 Andante pesante ♩=54

Хор Б.

P

У - хо - дя от нас, то - ва - рищ Ле - нин

P

за - ве - щал нам дер - жать вы - со - ко

Хор Б.

mp

и хра - нить в чис - то - те ве - ли - ко - е

mp

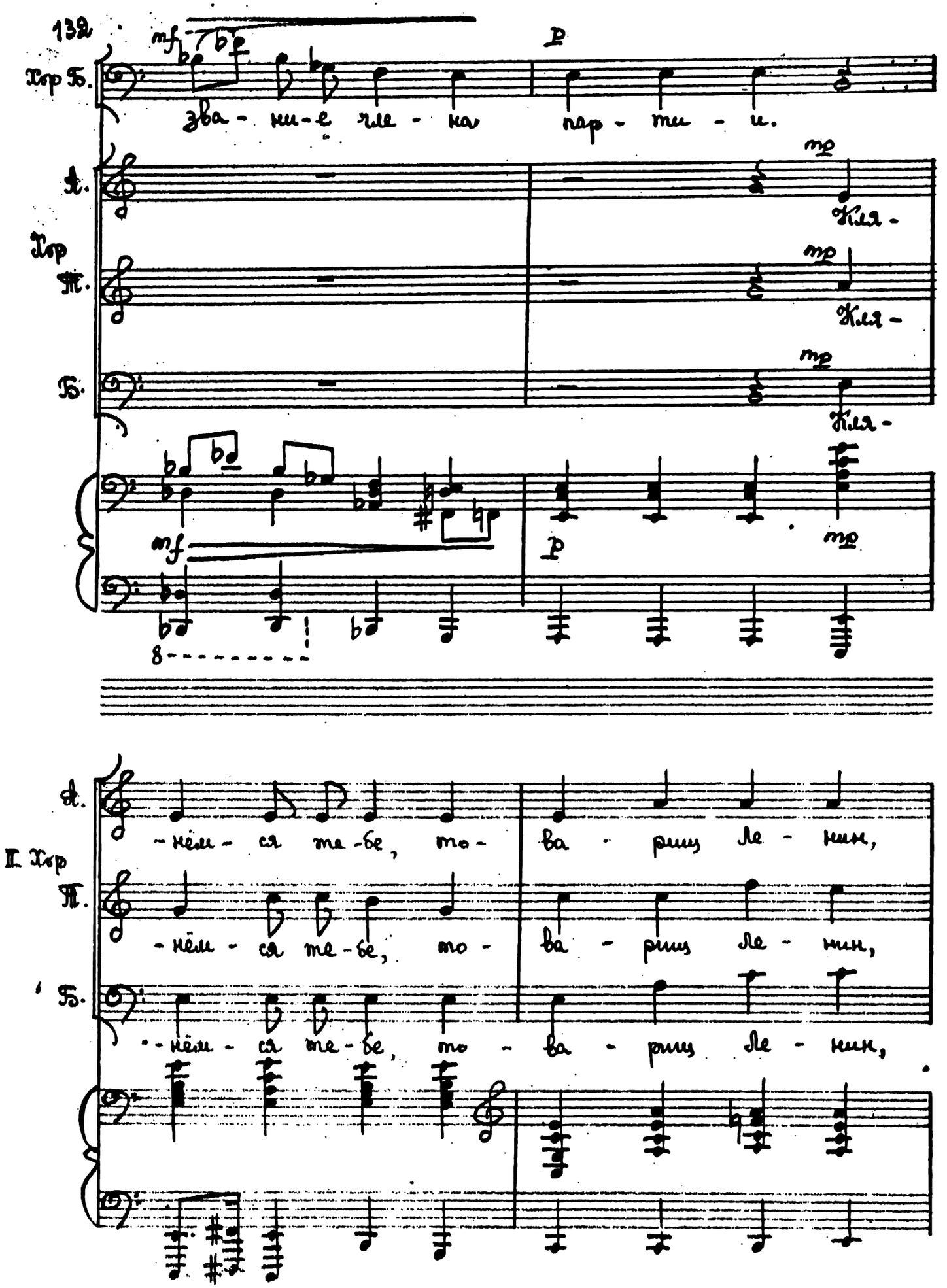

Хор Б.

mf p

зва - ни - е чле - на пар - ти - и.

Хор А.

mp

Кля -

Т.

mp

Кля -

Б.

mp

Кля -

mf p mp

8

II Хор А.

- нём - ся те - бе, то - ва - рищ Ле - нин,

Т.

- нём - ся те - бе, то - ва - рищ Ле - нин,

Б.

- нём - ся те - бе, то - ва - рищ Ле - нин,

cresc.

А. что мы с честью вы - пол - ним э - ту тво - ю за - по - ведь.

II хор

cresc.

Т. что мы с честью вы - пол - ним э - ту тво - ю за - по - ведь.

cresc.

Б. что мы с честью вы - пол - ним э - ту тво - ю за - по - ведь.

cresc.

97

I Хор Т. У - хо - дя от нас, то - ва - рищ Ле - нин

I Хор Т. за - ве - щал нам хра - нить е - дин - ство

cresc.

cresc.

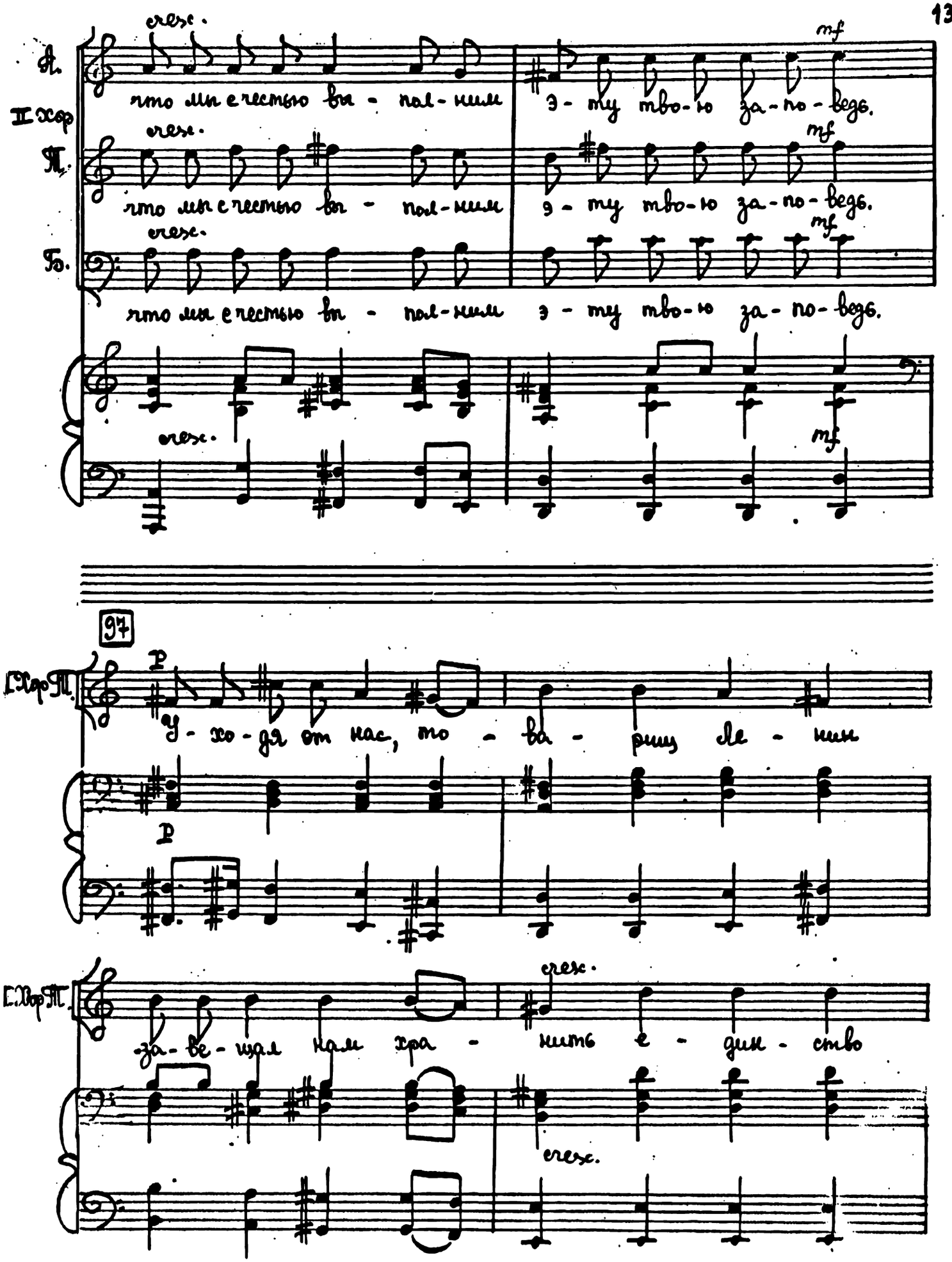

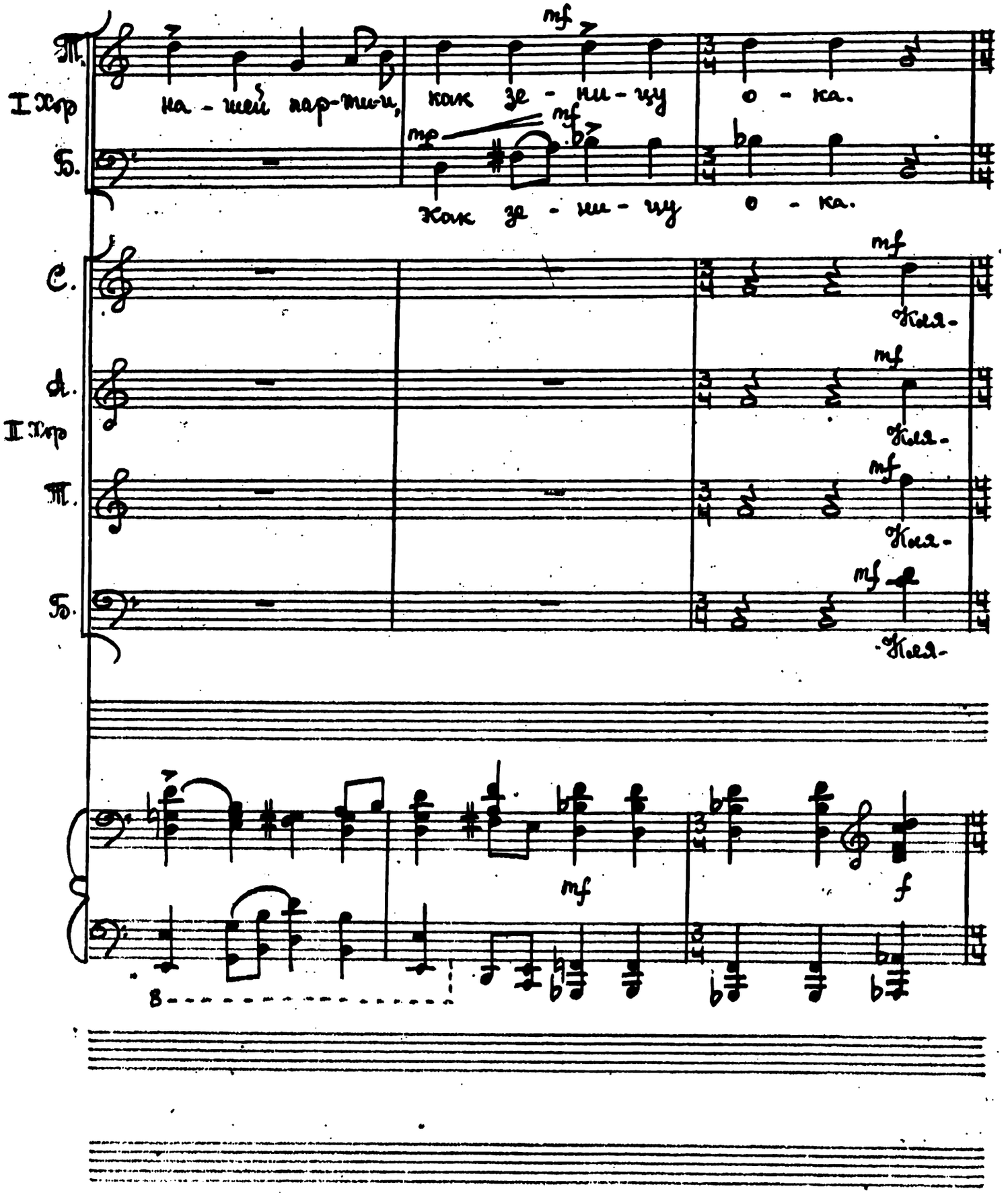
Т.
I Хор
на - шей пар-ти-и, как зе - ни - цу о - ка.
Б.
Как зе - ни - цу о - ка.
С.
Коля-
А.
II Хор
Коля-
Т.
Коля-
Б.
Коля-
mf
f

С. — нём - ся те-бе, то - ва - рищ Ле - нин,

А. I Хор — нём - ся те-бе, то - ва - рищ Ле - нин,

Т. — нём - ся те-бе, то - ва - рищ Ле - нин,

Б. — нём - ся те-бе, то - ва - рищ - нин,

pesante mf

8

С. — что мы с честь-ю вы-пол-ним и э - ту тво-ю за-по-ведь.

А. I Хор — что мы с честь-ю вы-пол-ним и э - ту тво-ю за-по-ведь.

Т. — что мы с честь-ю вы-пол-ним и э - ту тво-ю за-по-ведь.

Б. — что мы с честь-ю вы-пол-ним и э - ту тво-ю за-по-ведь.

f

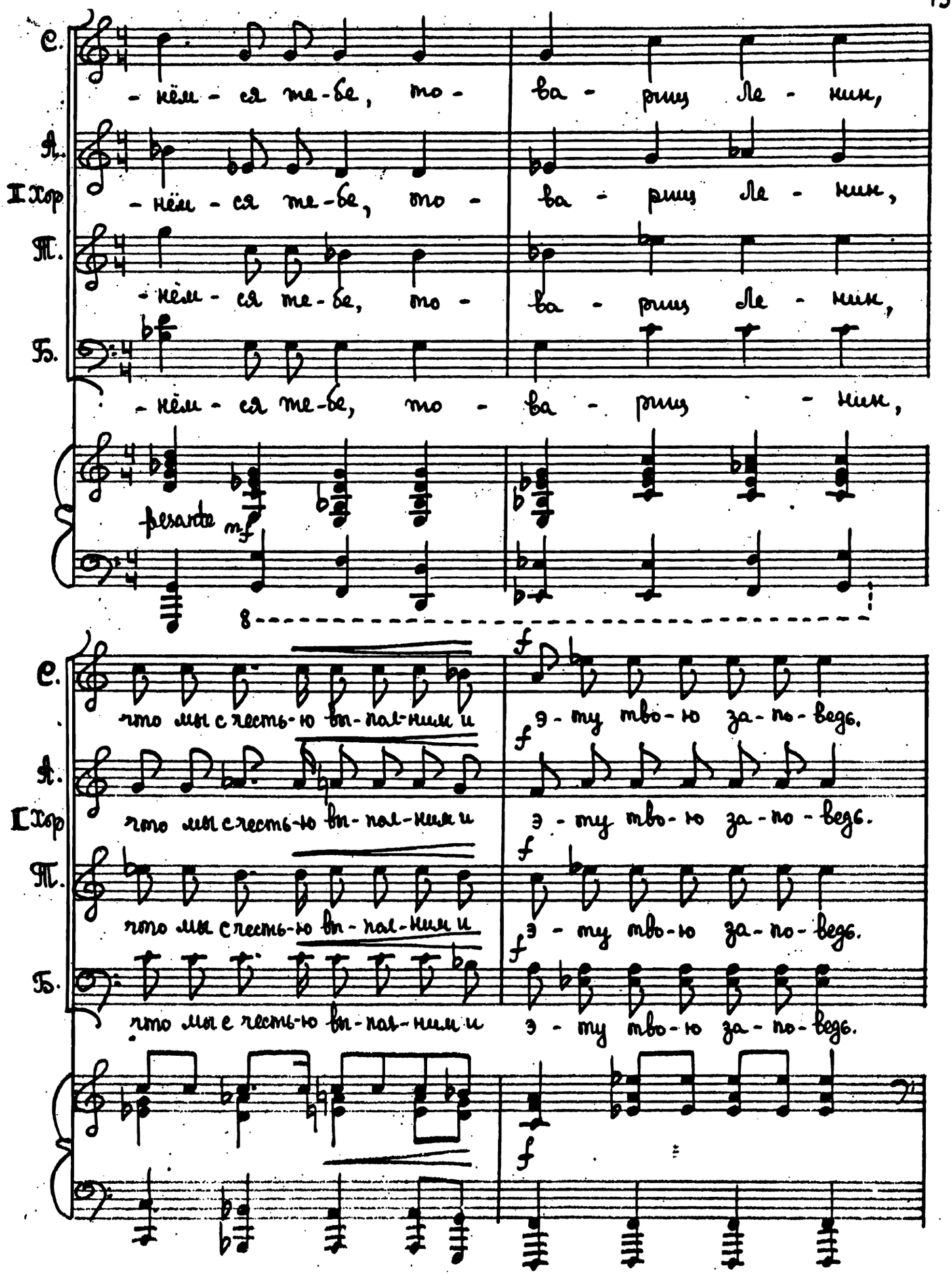

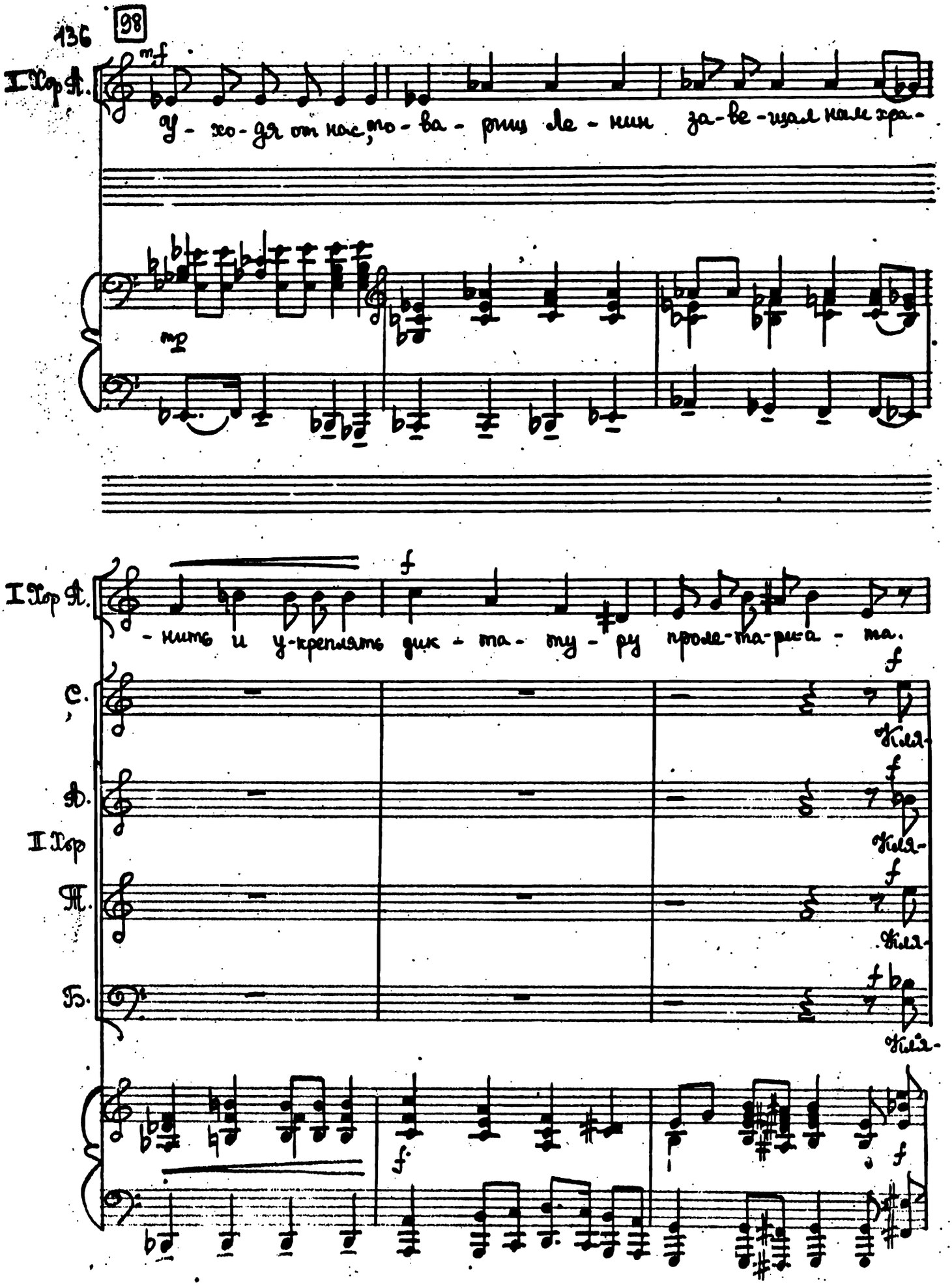

98

I Хор А.

mf

У - хо - дя от нас, то - ва - рищ Ле - нин за - ве - щал нам хра -

mp

I Хор А.

f

- нить и у - креплять дик - та - ту - ру проле - та - ри - а - та.

С.

f

Кля -

Д.

f

Кля -

II Хор

Т.

f

Кля -

Б.

f

Кля -

f

f

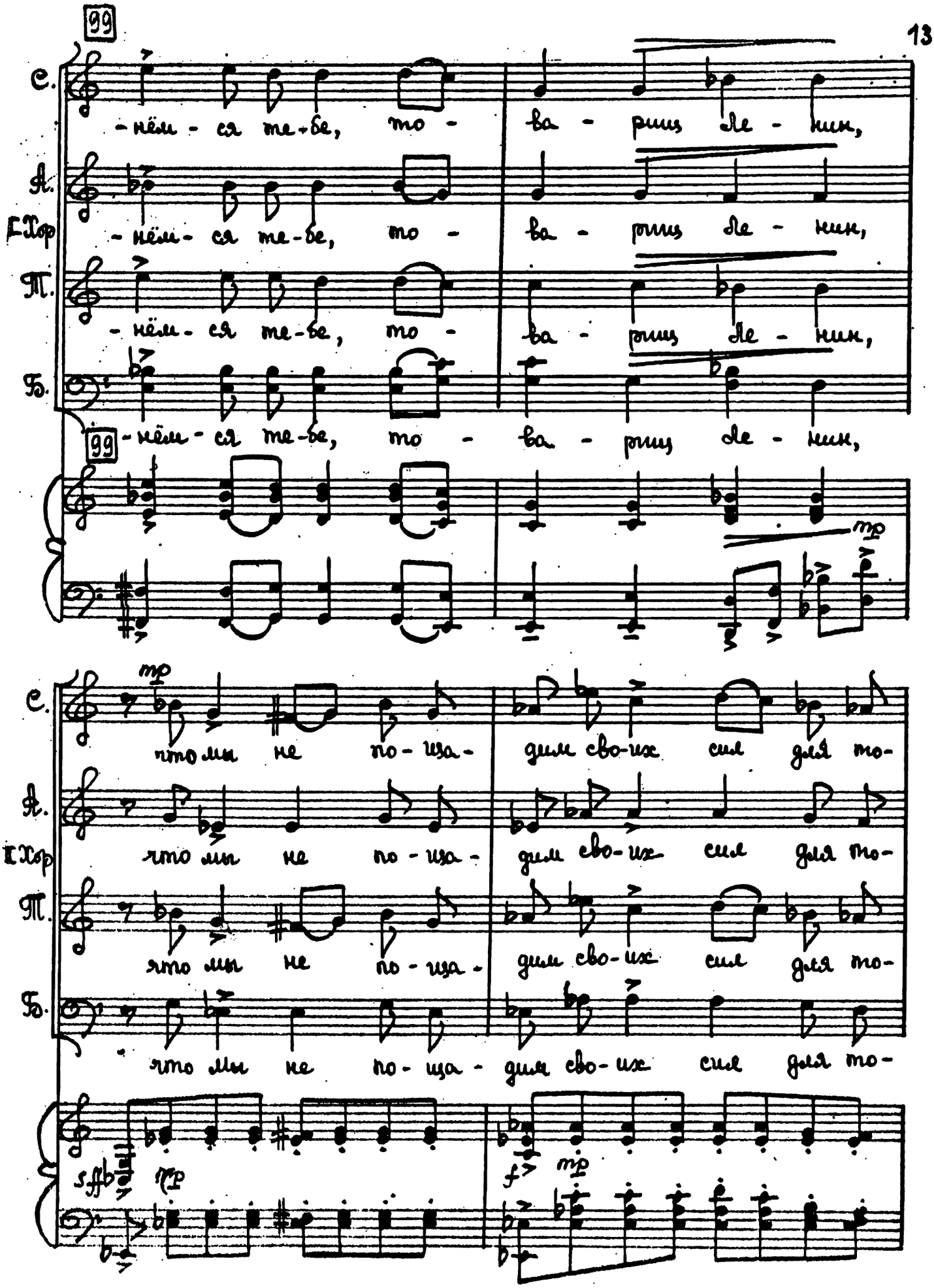
99
С.
-нём-ся те-бе, то - ва - рищ Ле - нин,
А.
-нём-ся те-бе, то - ва - рищ Ле - нин,
I Хор
Т.
-нём-ся те-бе, то - ва - рищ Ле - нин,
Б.
-нём-ся те-бе, то - ва - рищ Ле - нин,
99
mp
С.
что мы не по-ща- дим сво-их сил для то-
А.
что мы не по-ща- дим сво-их сил для то-
II Хор
Т.
что мы не по-ща- дим сво-их сил для то-
Б.
что мы не по-ща- дим сво-их сил для то-
sfp
mp

Un poco accelerando

С. - го, что-бы вы - пол-нить с честь - ю и э - ту

А. II Хор - го, что-бы вы - пол-нить с честь - ю и э - ту

Т. - го, что-бы вы - пол-нить с честь - ю и э - ту

Б. - го, что-бы вы - пол-нить с честь - ю и э - ту

cresc.

Un poco accelerando

f mp cresc.

100 Poco più mosso

С. тво - ю за - по - ведь.

А. II Хор тво - ю за - по - ведь.

Т. тво - ю за - по - ведь.

Б. тво - ю за - по - ведь.

f

Poco più mosso

100

ff m.s.

8

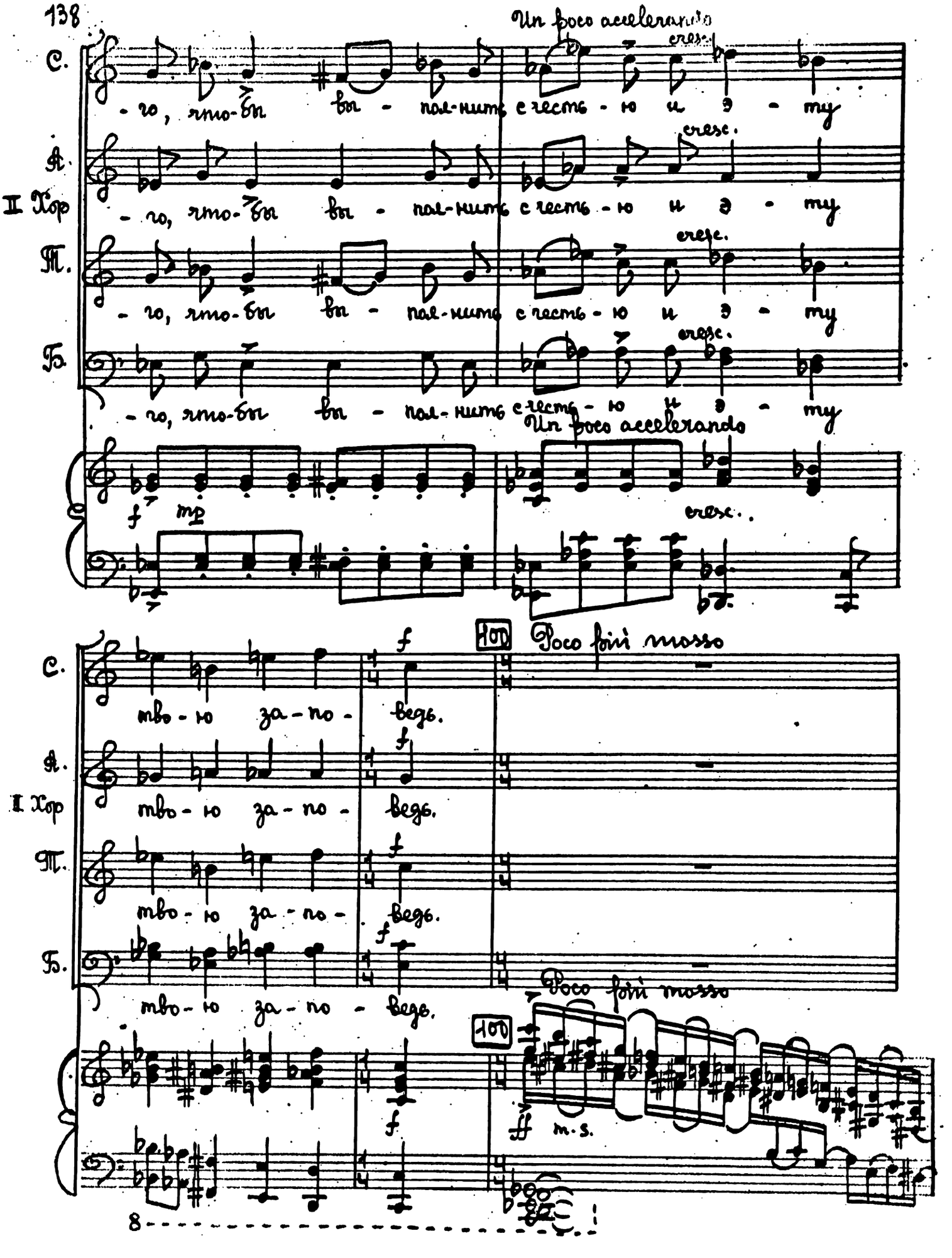

dim.

101

А. I Хор Б.

P

У - хо - дя от нас, то -

P

У - хо - дя от нас, то -

101

P

P

А. I Хор Б.

- ва - рищ Ле - нин за - ве - щал нам ук - реп -

- ва - рищ Ле - нин за - ве - щал нам ук - реп -

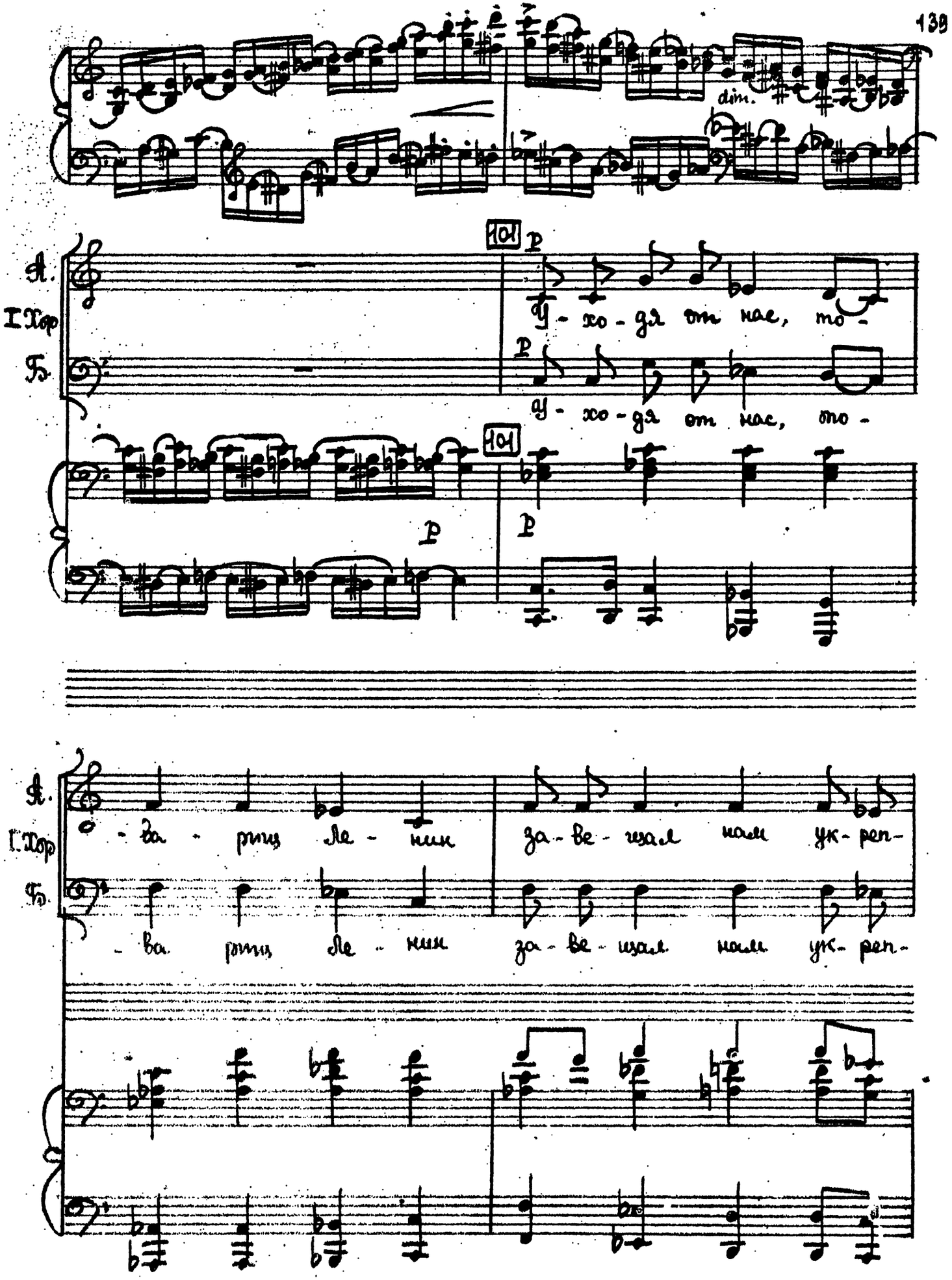

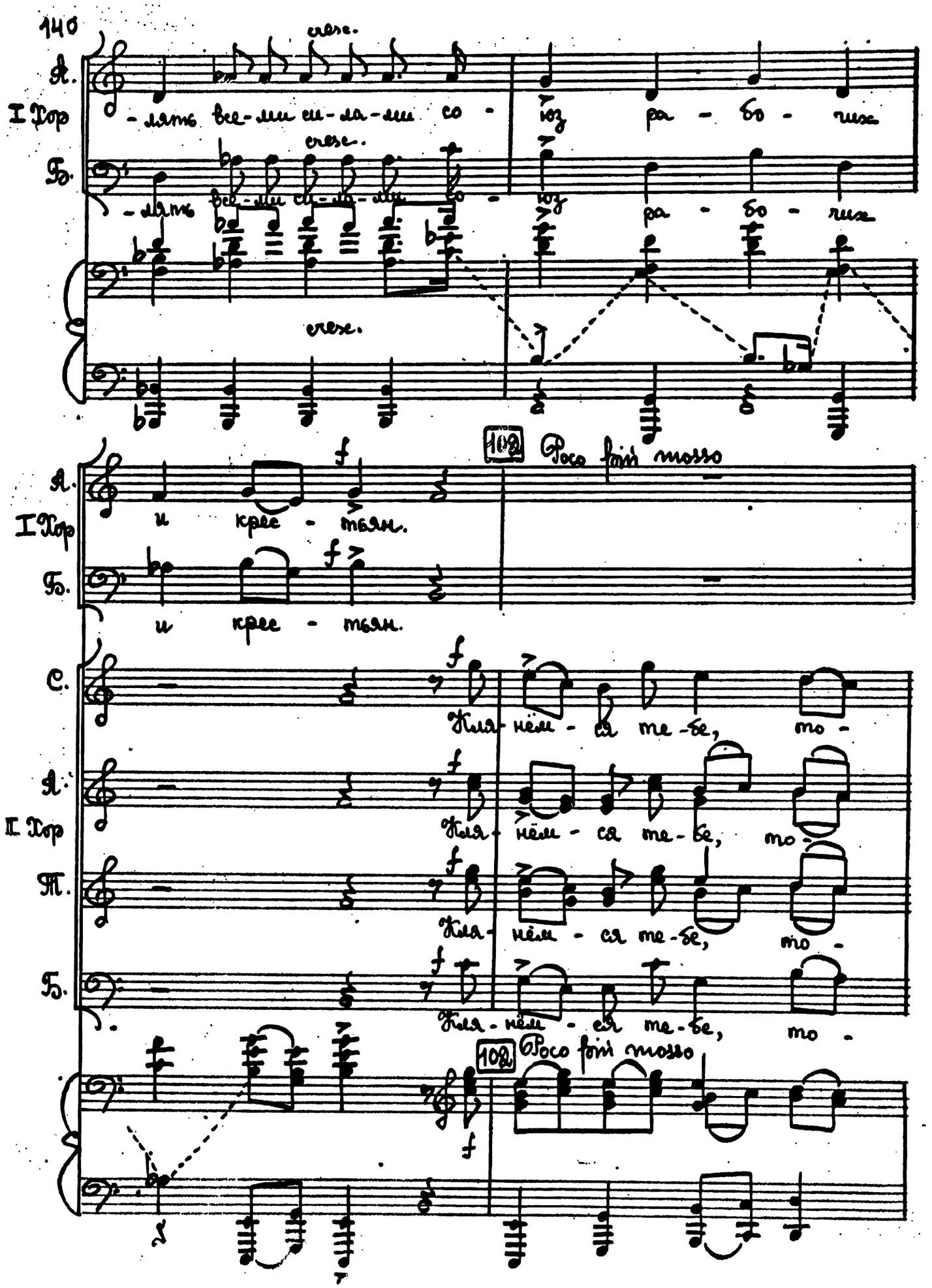
А.
I Хор
Б.
cresc.
-лять все-ми си-ла-ми со - юз ра - бо - чих
-лять все-ми си-ла-ми со - юз ра - бо - чих
102 Poco più mosso
и крес - тьян.
и крес - тьян.
С.
А.
II Хор
Т.
Б.
Кля-нём - ся те-бе, то -
Кля-нём - ся те-бе, то -
Кля-нём - ся те-бе, то -
Кля-нём - ся те-бе, то -
102 Poco più mosso

С. -ва - рищ Ле - нин, что мы с честь - ю

А. I Хор -ва - рищ Ле - нин, что мы с честь - ю

Т. -ва - рищ Ле - нин, что мы с честь - ю

Б. -ва - рищ Ле - нин, что мы с честь - ю

С. вы - пол - ним и э - ту тво - ю за - по -

А. I Хор вы - пол - ним и э - ту тво - ю за - по -

Т. вы - пол - ним и э - ту тво - ю за - по -

Б. вы - пол - ним и э - ту тво - ю за - по -

cresc.

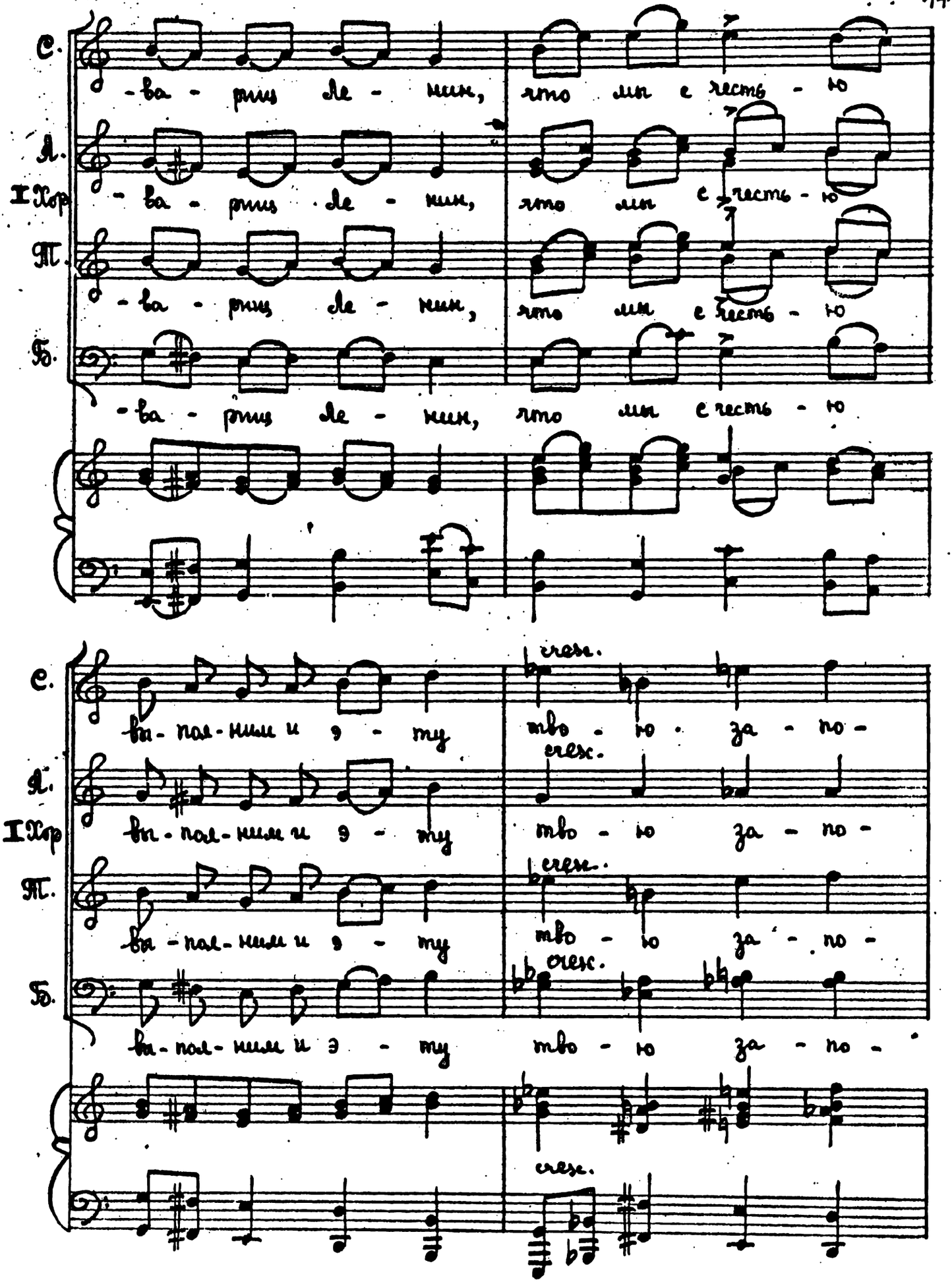

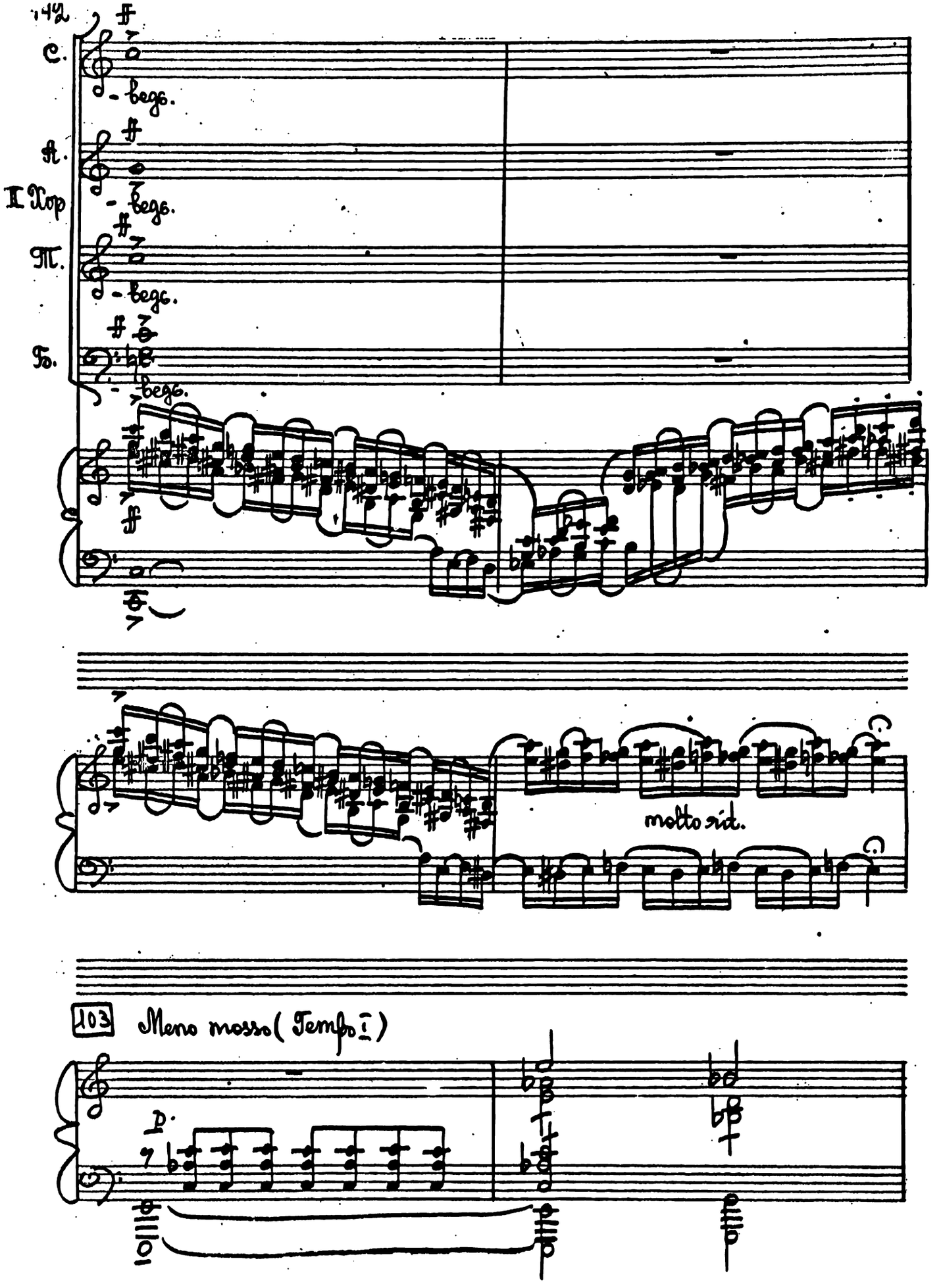
C.
A.
II Хор
M.
Fo.
ff
- begs.
molto rit.
103
Meno mosso (Tempo I)
D.

Хор Т.

mp

у - хо - дя от нас, то - ва - рищ

Хор Т.

Ле - нин

acceler.

Хор Т.

cresc.

за - ве - щал нам у - креп - лять

m.s.

cresc.

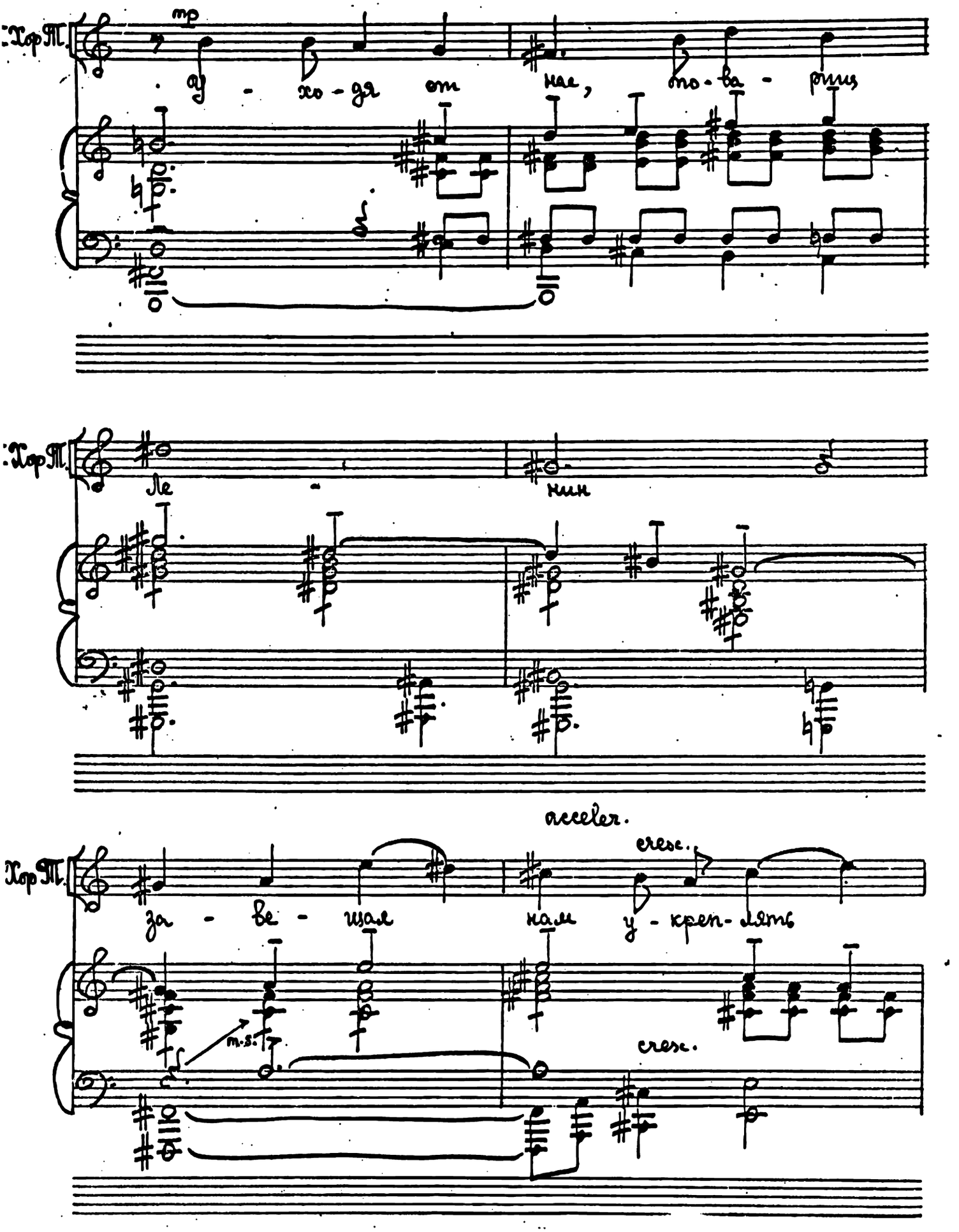

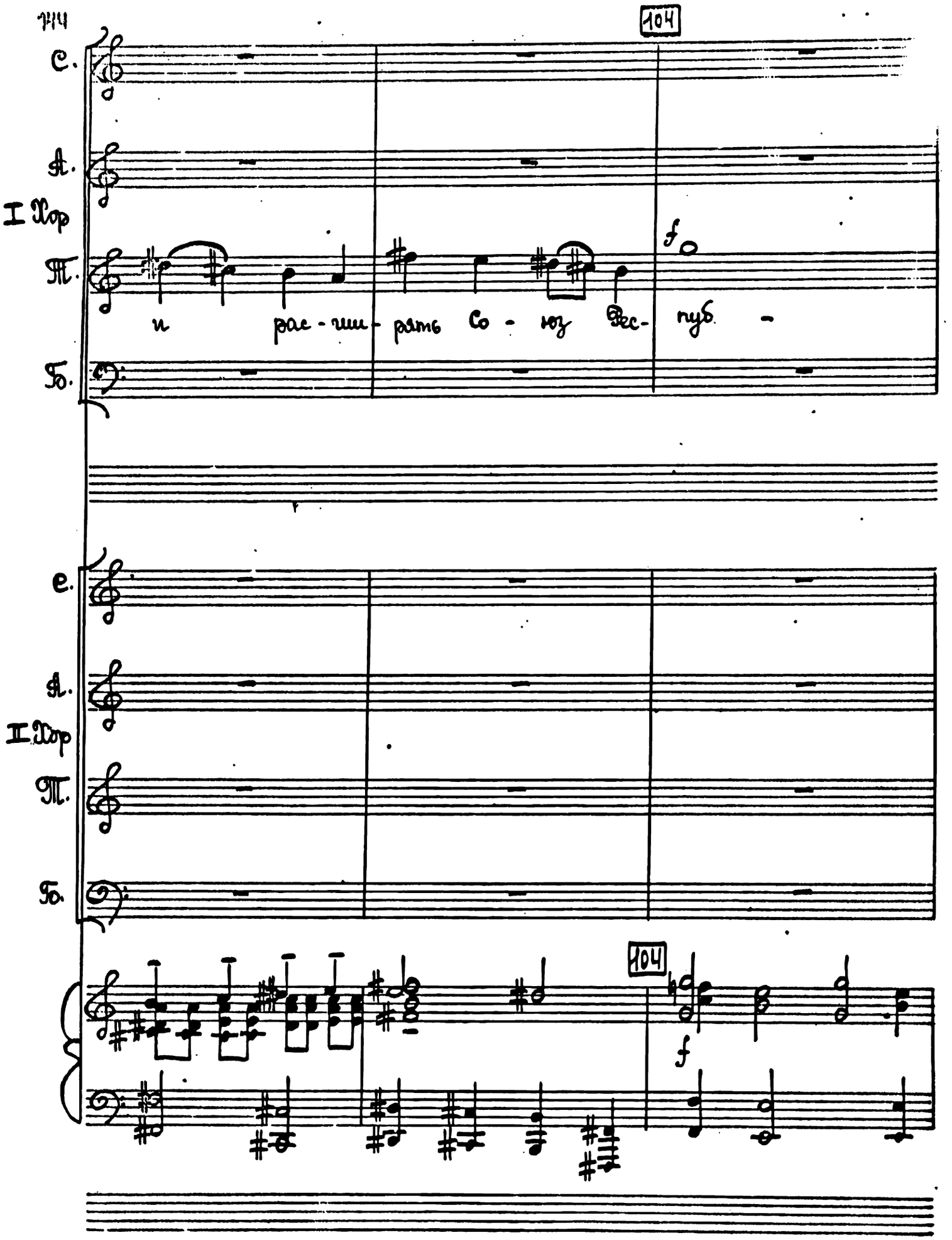
104
С.
А.
I Хор
Т.
f
и рас - ши - рять со - юз Рес- пуб -
Б.
С.
А.
I Хор
Т.
Б.
104
f

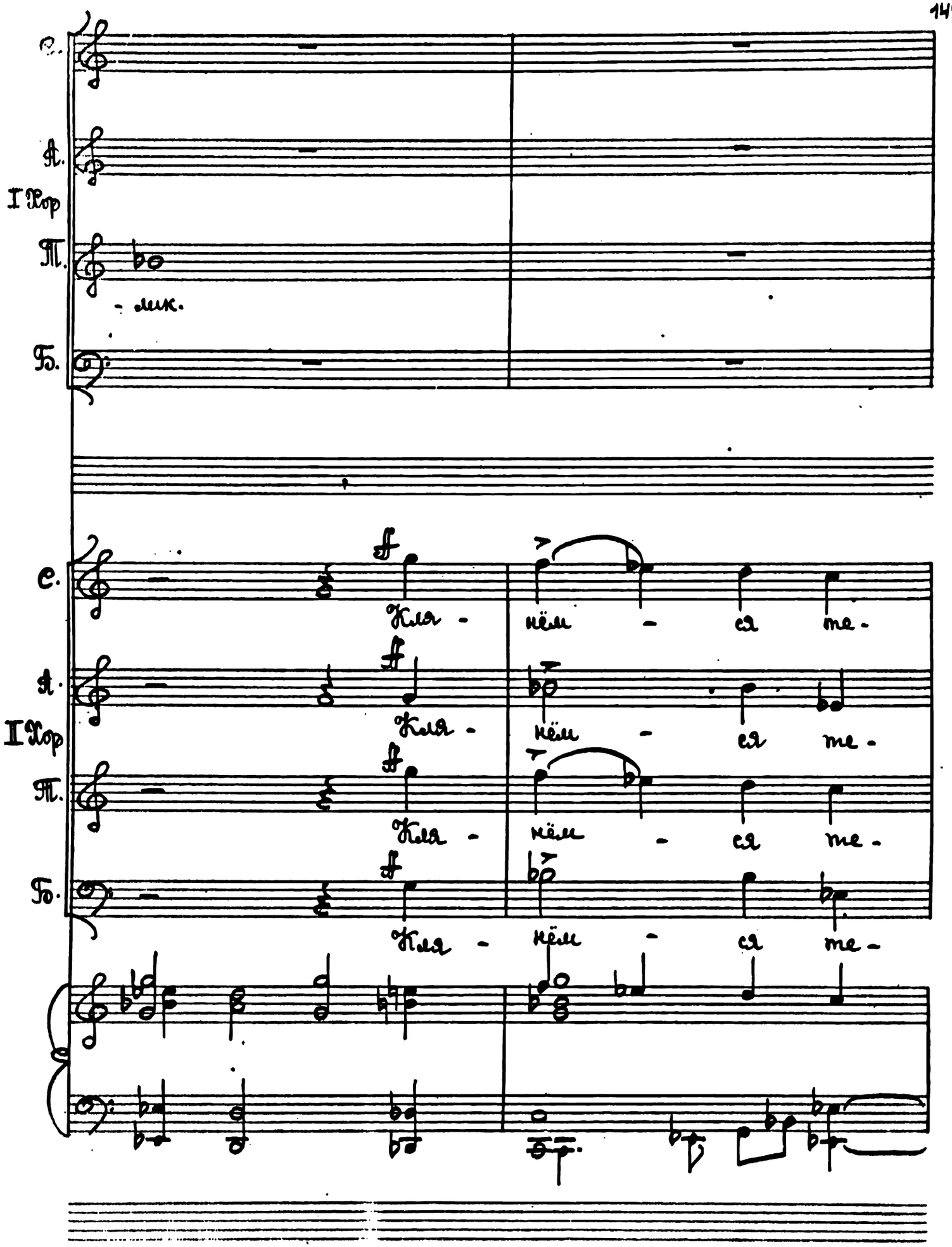
С.
А.
I Хор
Т.
- лик.
Б.
С.
Жля - нёмся - ся ме -
А.
Жля - нёмся - ся ме -
I Хор
Т.
Жля - нёмся - ся ме -
Бо.
Жля - нёмся - ся ме -

С. Кля -

А. Кля -

II Хор

Т. Кля - нём - ся!

Б. Кля - нём - ся!

С. - бе то - ва - рищ

А. - бе то - ва - рищ

II Хор

Т. - бе то - ва - рищ

Б. - бе то - ва - рищ

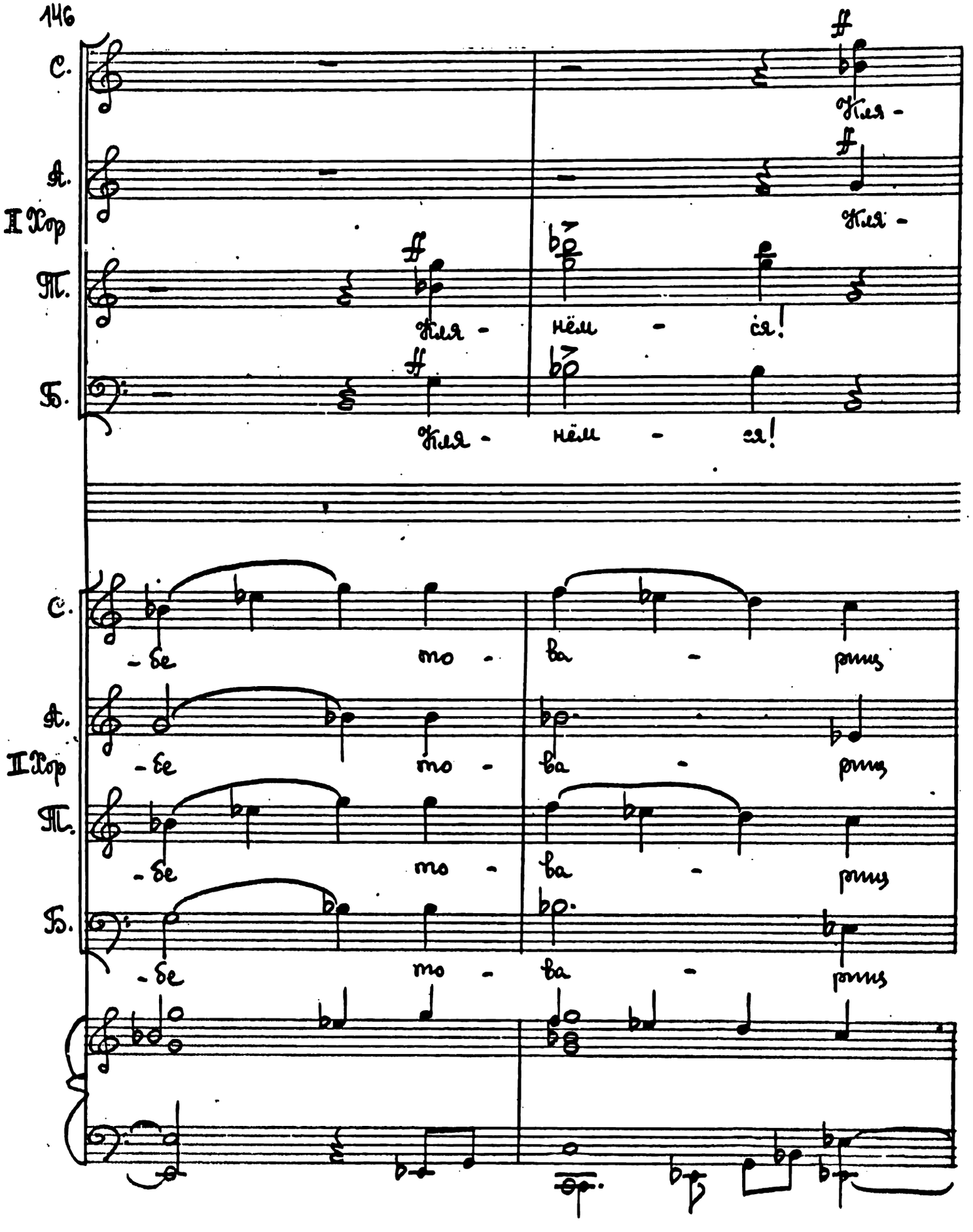

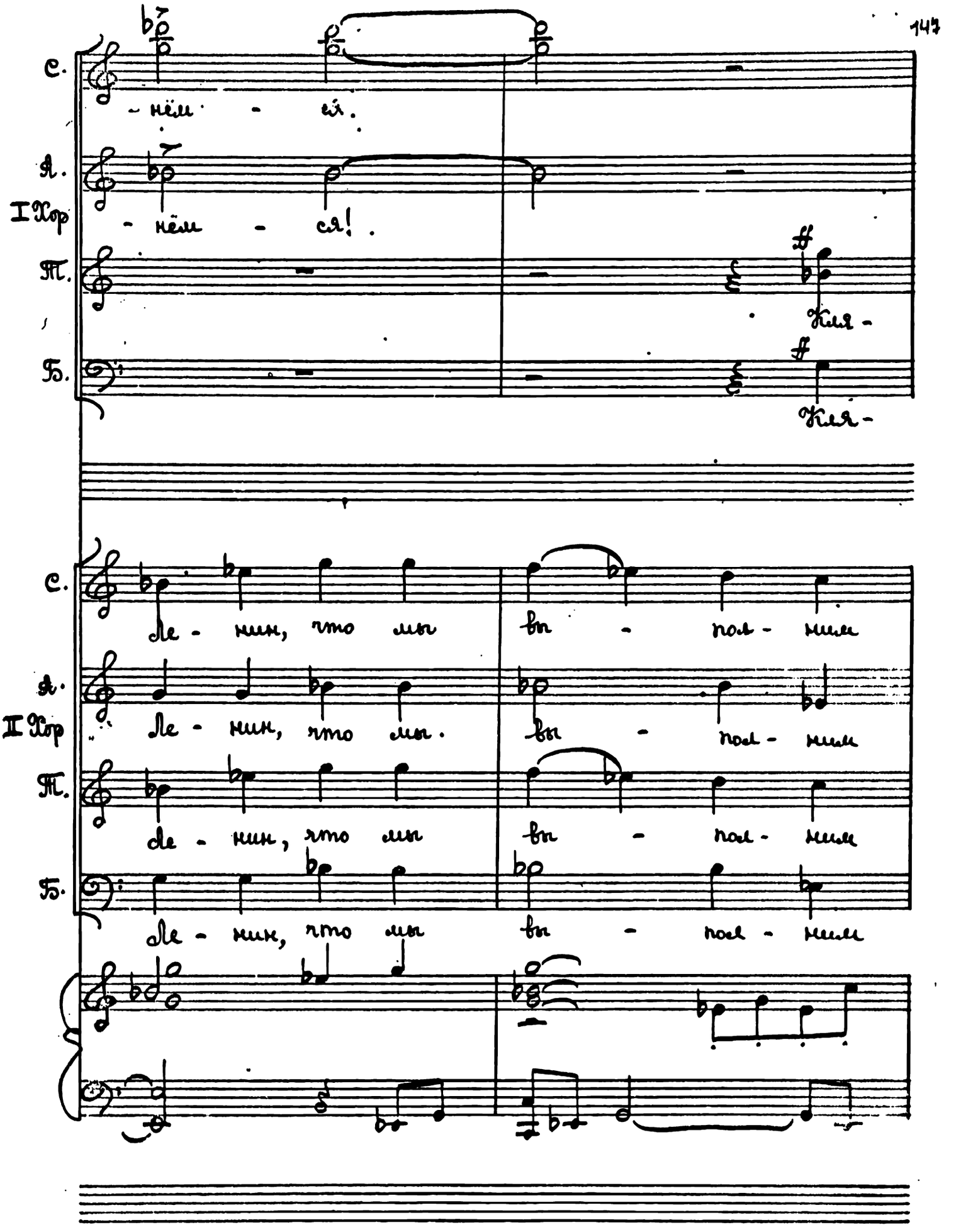
С.
нём - ся.
А.
I Хор
нём - ся!
Т.
Киа -
Б.
Киа -
С.
Ле - нин, что мы вы - пол - нили
А.
I Хор
Ле - нин, что мы. вы - пол - нили
Т.
ле - нин, что мы вы - пол - нили
Б.
Ле - нин, что мы вы - пол - нили

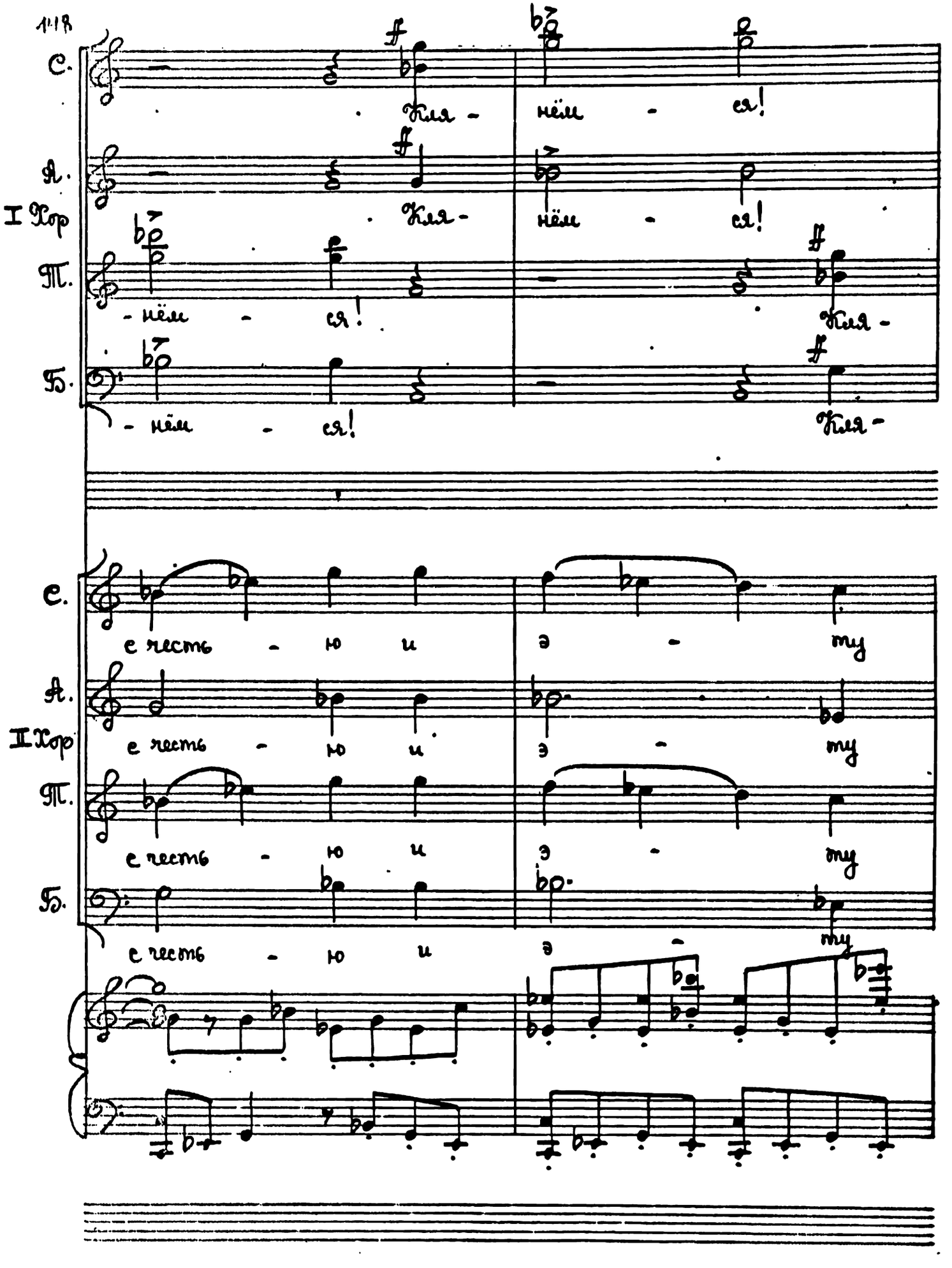
С.
Ля - нёмся!
А.
I Хор
Ля - нёмся!
Т.
- нёмся! Ля -
Б.
- нёмся! Ля -
С.
е ресть - ю и э - му
А.
II Хор
е ресть - ю и э - му
Т.
е ресть - ю и э - му
Б.
е ресть - ю и э му

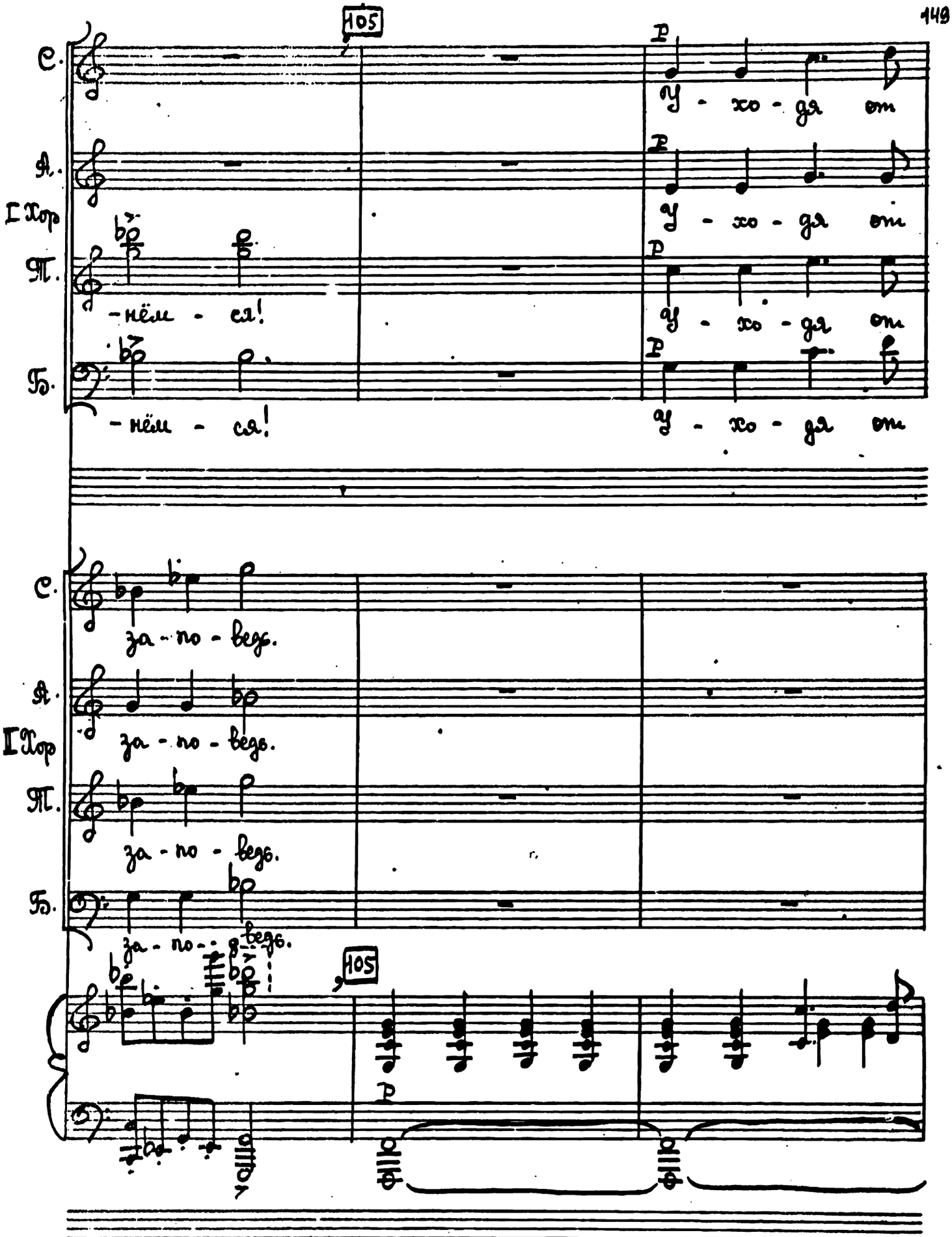
105
С.
А.
I Хор
Т.
Б.
-нёмся!
-нёмся!
p
у-хо-дя от
у-хо-дя от
у-хо-дя от
у-хо-дя от
за-но-вех.
за-но-вех.
за-но-вех.
за-но-вех.
105
p

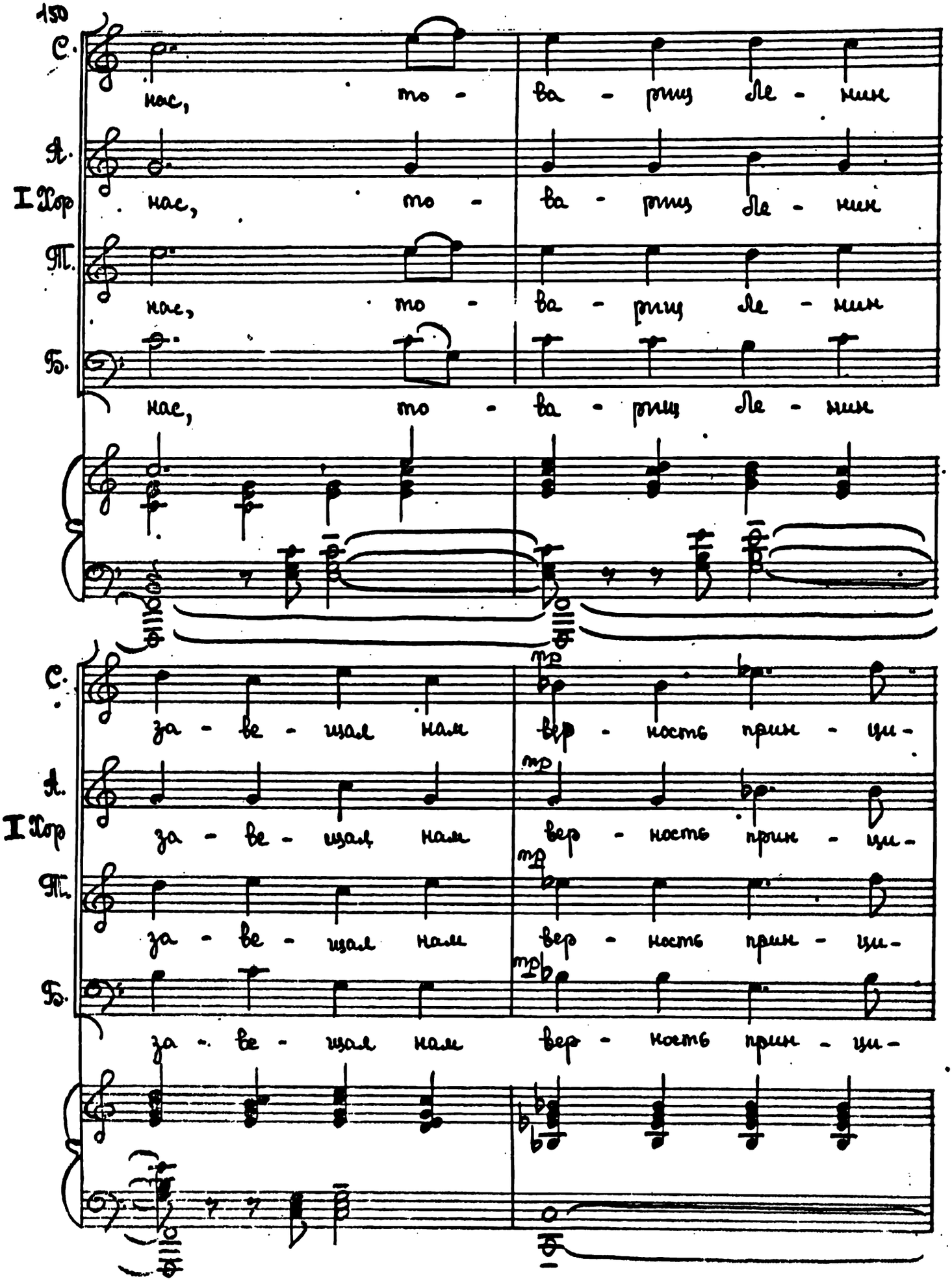
С.
нас, то - ва - рищ Ле - нин
А.
I Хор
нас, то - ва - рищ Ле - нин
Т.
нас, то - ва - рищ Ле - нин
Б.
нас, то - ва - рищ Ле - нин
С.
за - ве - щал нам вер - ность прин - ци -
mp
А.
I Хор
за - ве - щал нам вер - ность прин - ци -
mp
Т.
за - ве - щал нам вер - ность прин - ци -
mp
Б.
за - ве - щал нам вер - ность прин - ци -
mp

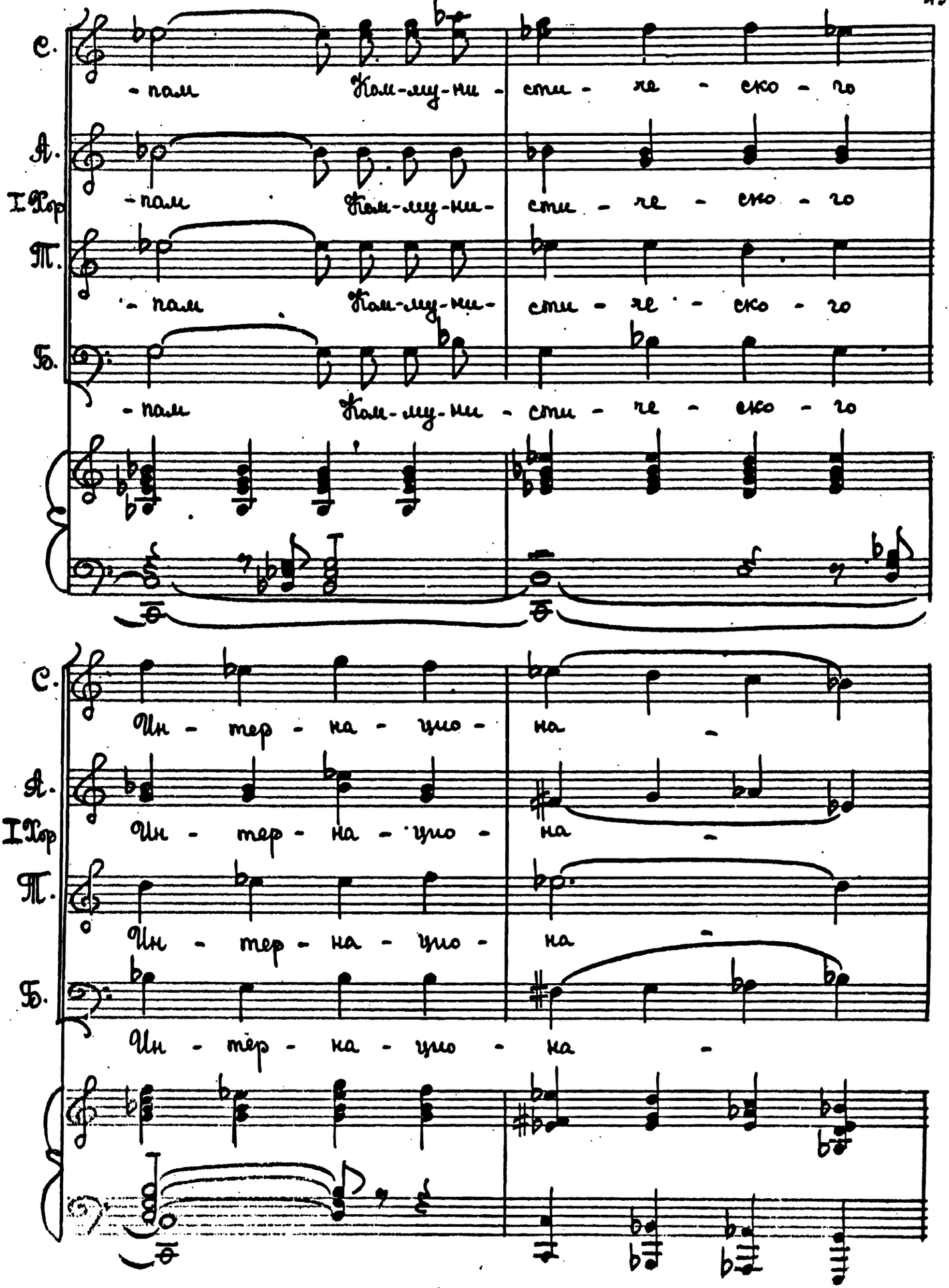
С.
- нам Ком-му-ни- сти - че - ско - го
А.
I Хор
- нам Ком-му-ни- сти - че - ско - го
Т.
- нам Ком-му-ни- сти - че - ско - го
Б.
- нам Ком-му-ни - сти - че - ско - го
С.
Ин - тер - на - цио - на -
А.
I Хор
Ин - тер - на - цио - на -
Т.
Ин - тер - на - цио - на -
Б.
Ин - тёр - на - цио - на -

106

С. - ла.

А. - ла.

I Хор

Т. - ла.

Б. - ла.

mf

С. Жля - нём - ся те - бе, то - ва - рищ

mf

А. Жля - нём - ся те - бе, то - ва - рищ

I Хор

mf

Т. Жля - нём - ся те - бе, то - ва - рищ

mf

Б. Жля - нём - ся те - бе, то - ва - рищ

106

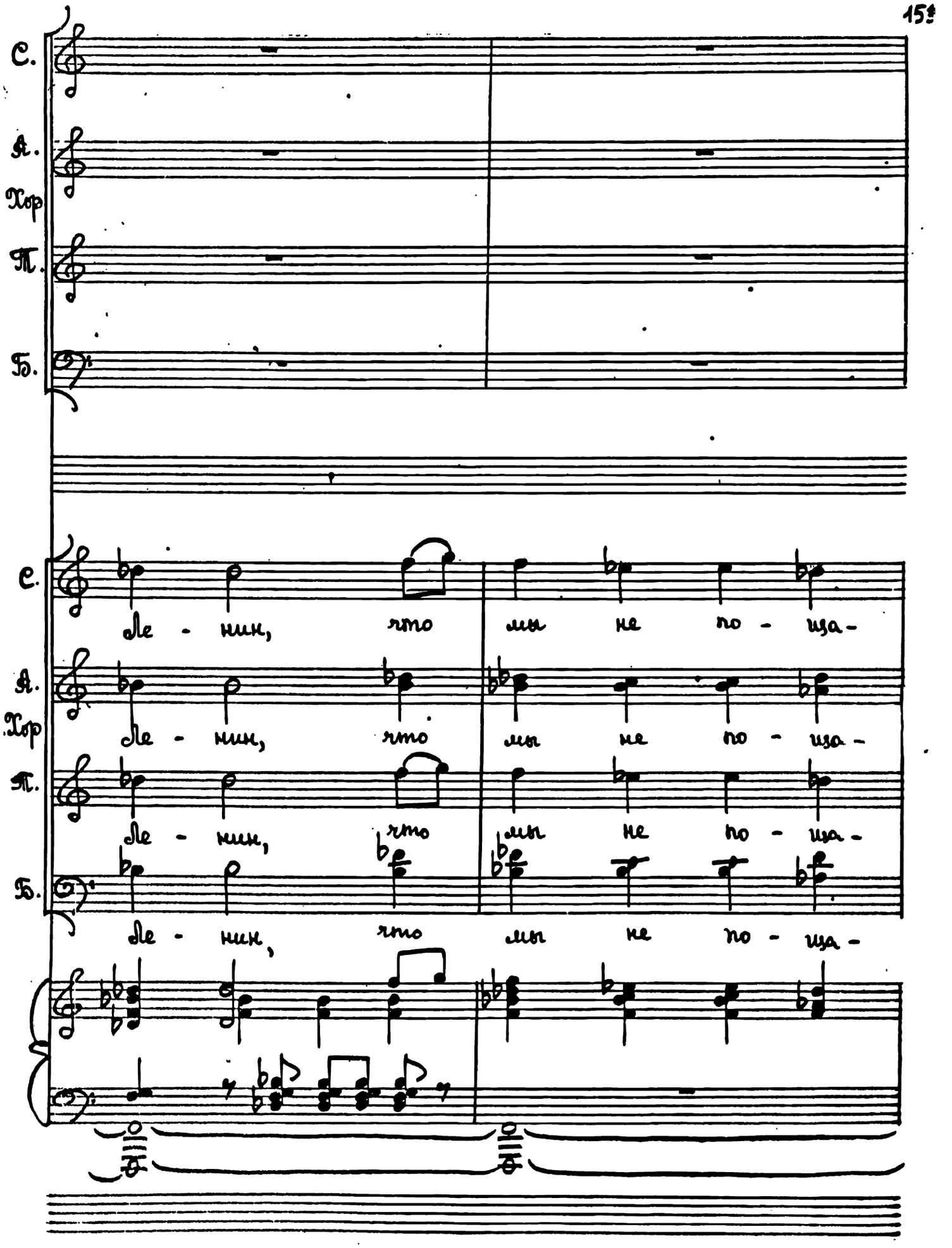
С.
А.
Хор
Т.
Б.
Ле - нин, что мы не по - ня -
Ле - нин, что мы не по - ня -
Ле - нин, что мы не по - ня -
Ле - нин, что мы не по - ня -

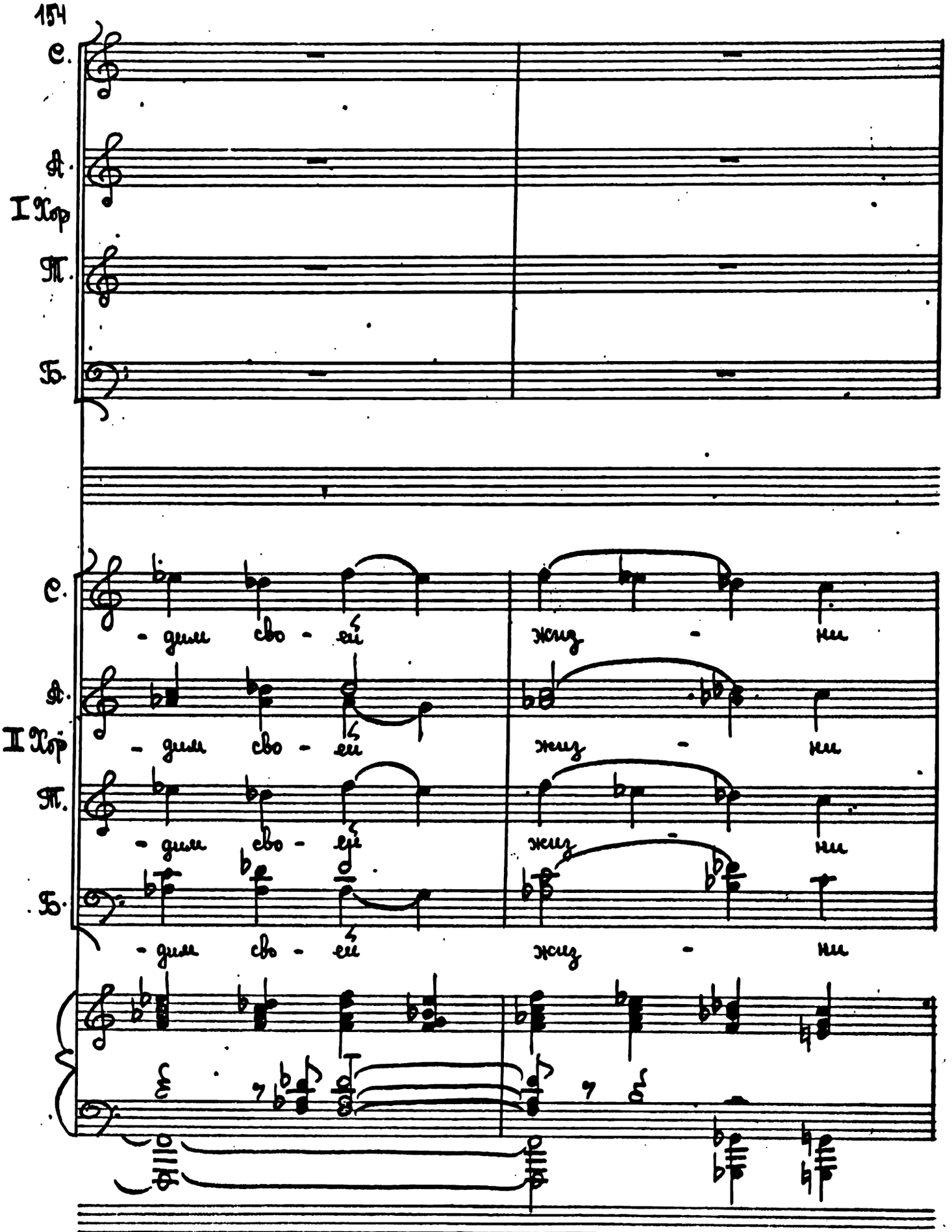
С.
А.
I Хор
Т.
Б.
С.
- дени сво - ей
жиз - ни
А.
II Хор
- дени сво - ей
жиз - ни
Т.
- дени сво - ей
жиз - ни
Б.
- дени сво - ей
жиз - ни

С. *f* для то - го, что - бы у - кре-

А. Хор *f* для то - го, что - бы у - кре-

Т. *f* для то - го, что - бы у - кре-

Б. *f* для то - го, что - бы у - кре-

С.

А. Хор

Т.

Б.

f

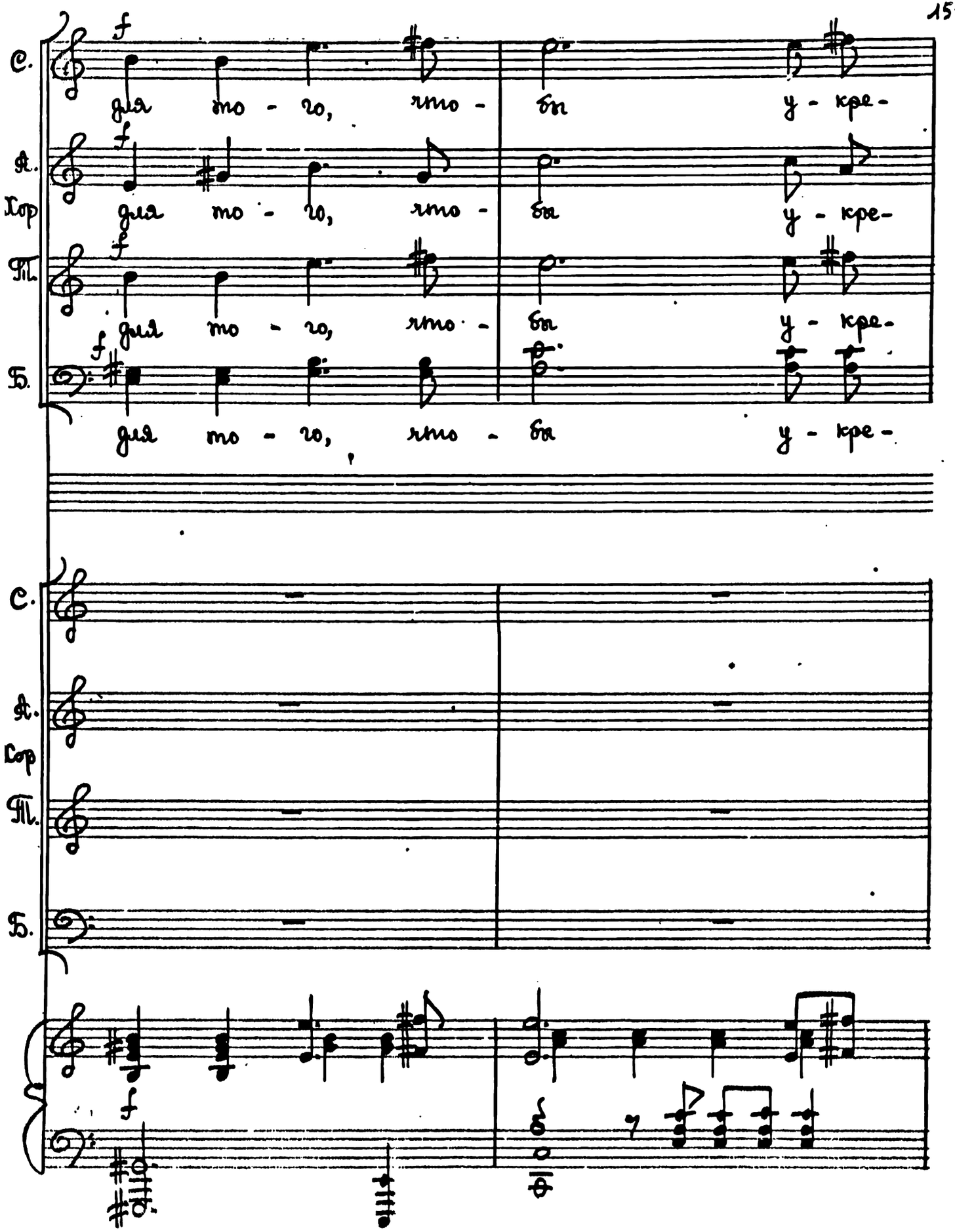

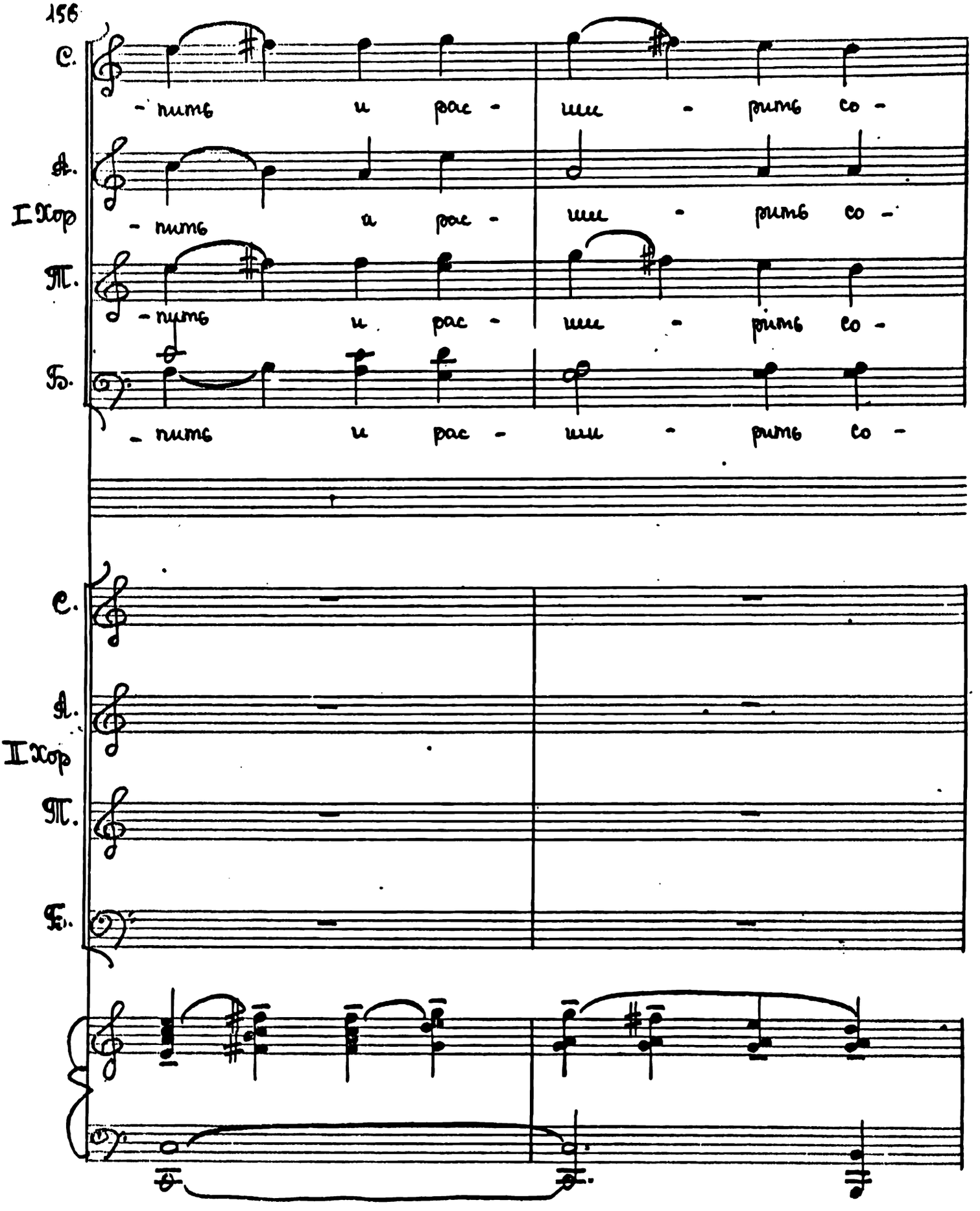
С.
- пить и рас - ши - рить со -
А.
I Хор
- пить и рас - ши - рить со -
Т.
- пить и рас - ши - рить со -
Б.
- пить и рас - ши - рить со -
С.
А.
II Хор
Т.
Б.

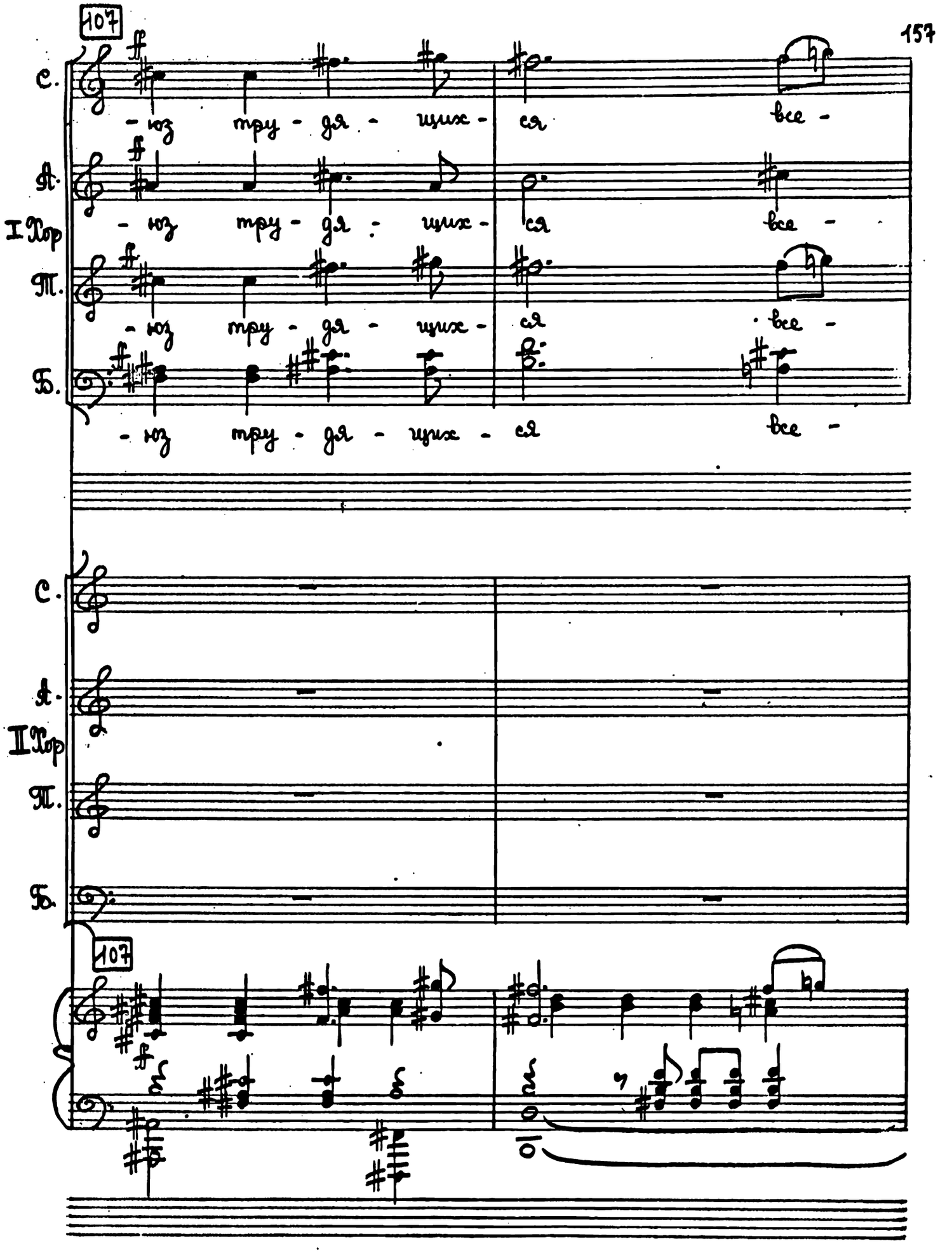
107
С.
А.
I Хор
Т.
Б.
из тру - дя - щих - ся все -
из тру - дя - щих - ся все -
из тру - дя - щих - ся все -
из тру - дя - щих - ся все -
С.
А.
II Хор
Т.
Б.
107

С. -го ми - ра: Ком-

А. I Хор -го ми - ра: Ком-

Т. -го ми - ра: Ком-

Б. -го ми - ра: Ком-

С. Ком-

А. II Хор Ком-

Т. Ком-

Б. Ком-

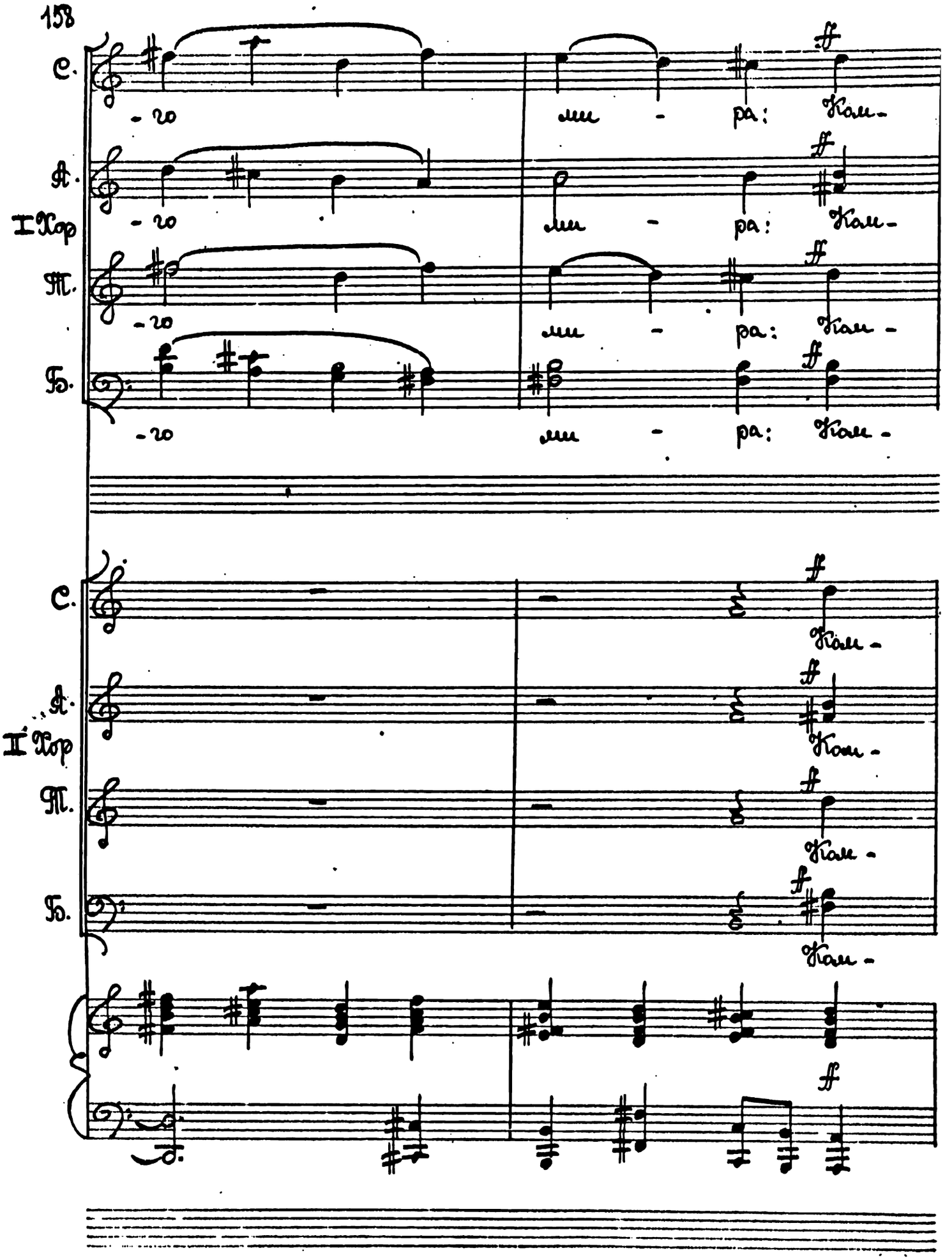

Poco meno mosso

С. - му - ни - сти - чес - кий Ин - тер - на - цио-

А. I Хор - му - ни - сти - чес - кий Ин - тер - на - цио-

Т. - му - ни - сти - чес - кий Ин - тер - на - цио-

Б. - му - ни - сти - чес - кий Ин - тер - на - цио-

С. - му - ни - сти - чес - кий Ин - тер - на - цио-

А. II Хор - му - ни - сти - чес - кий Ин - тер - на - цио-

Т. - му - ни - сти - чес - кий Ин - тер - на - цио-

Б. - му - ни - сти - чес - кий Ин - тер - на - цио-

Poco meno mosso

ff

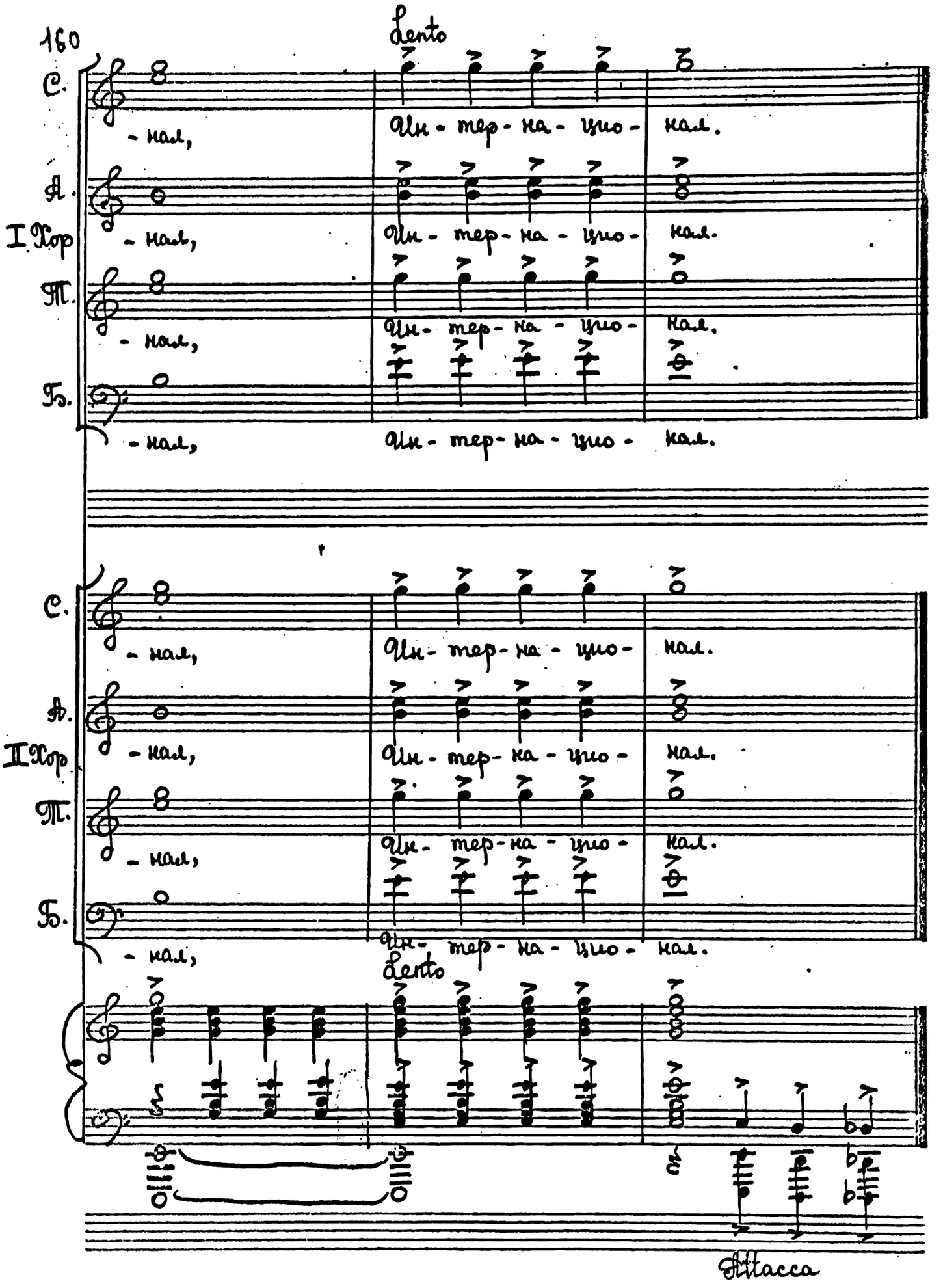
160
Lento
С.
А.
I Хор
Т.
Б.
- нал,
ци - тер - на - цио -
нал.
С.
А.
II Хор
Т.
Б.
Lento
Attacca

N 9

Symphonie

10B Allegro energico

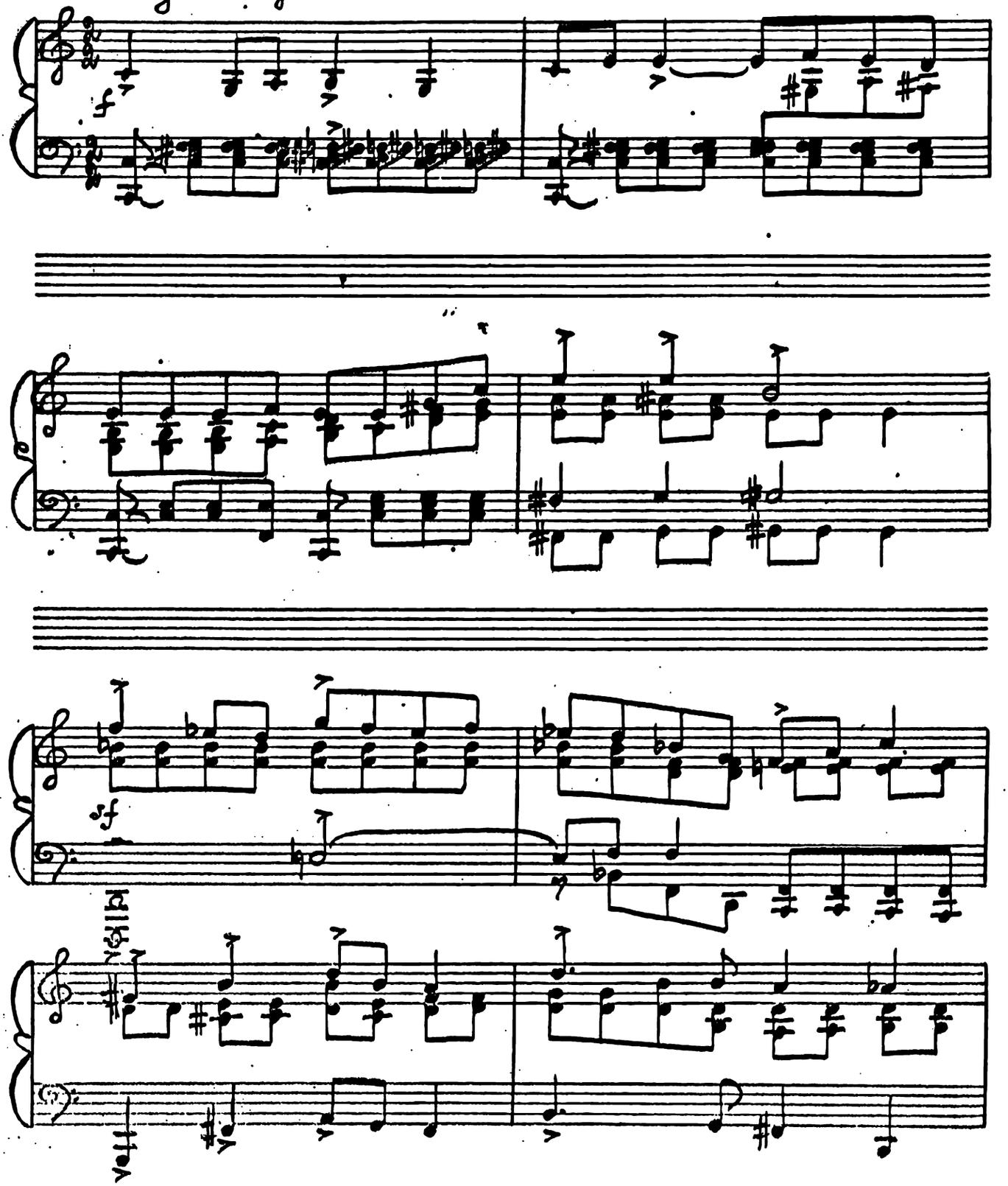

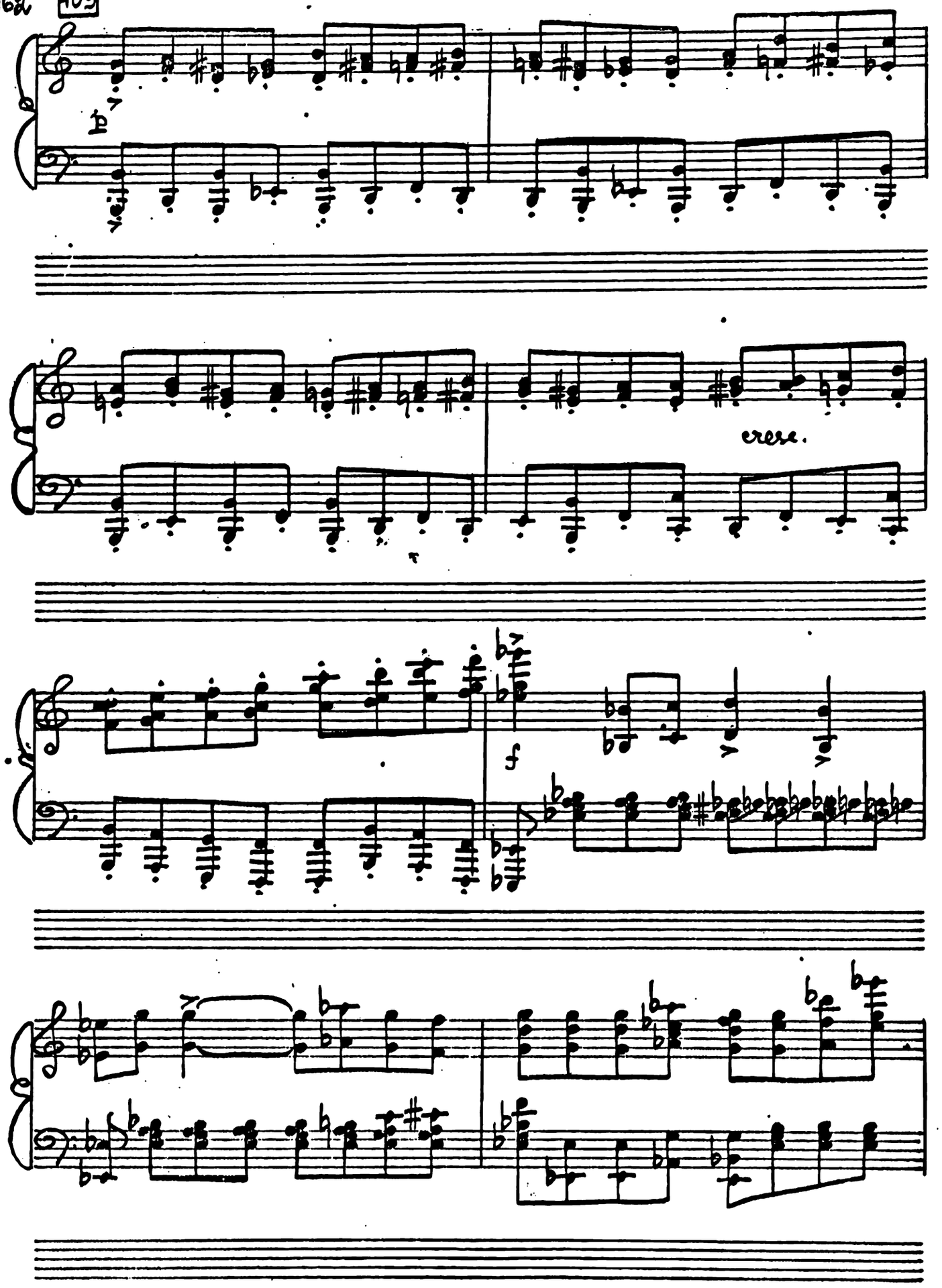
p
cresc.
f

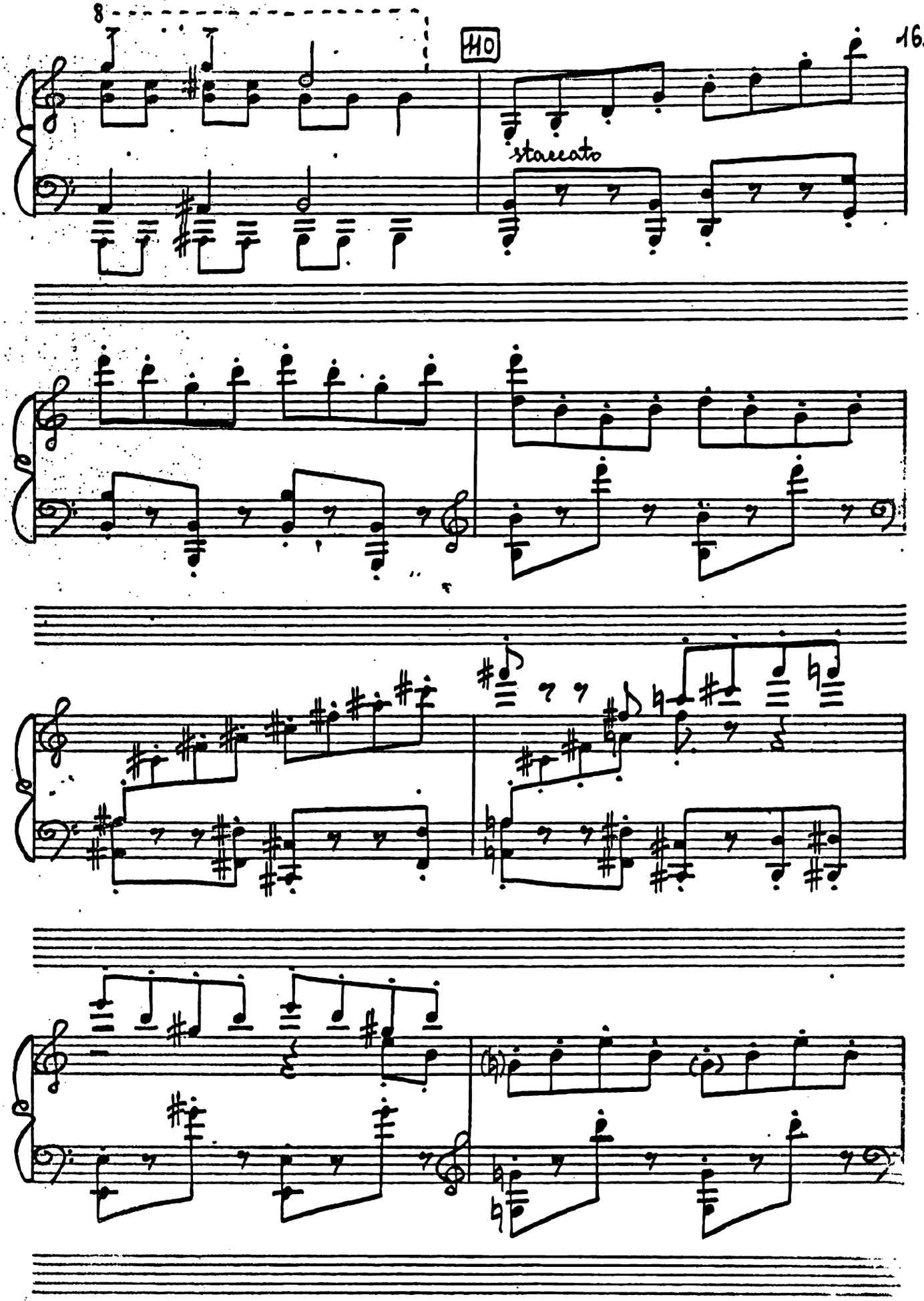
8
110
staccato

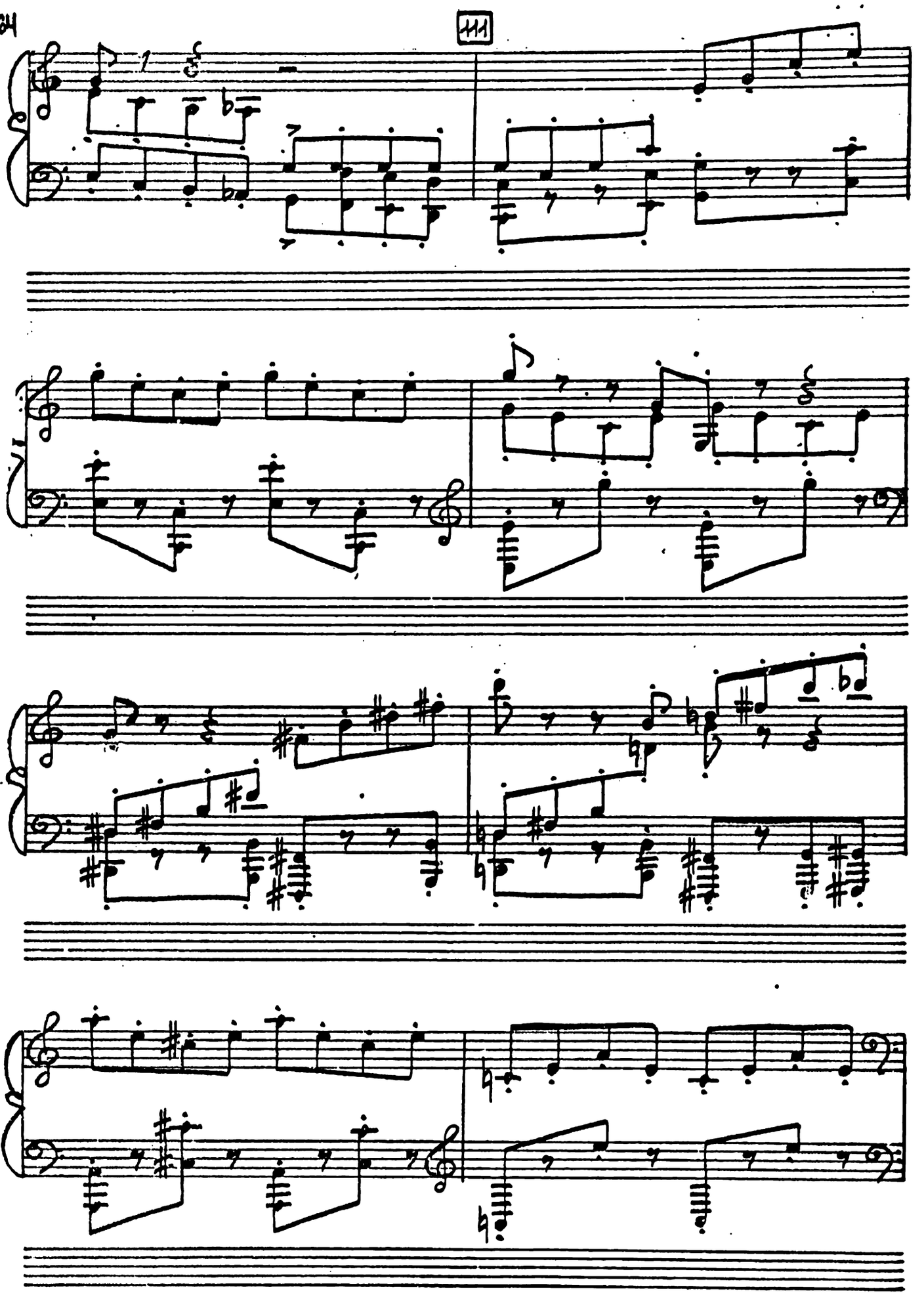
111

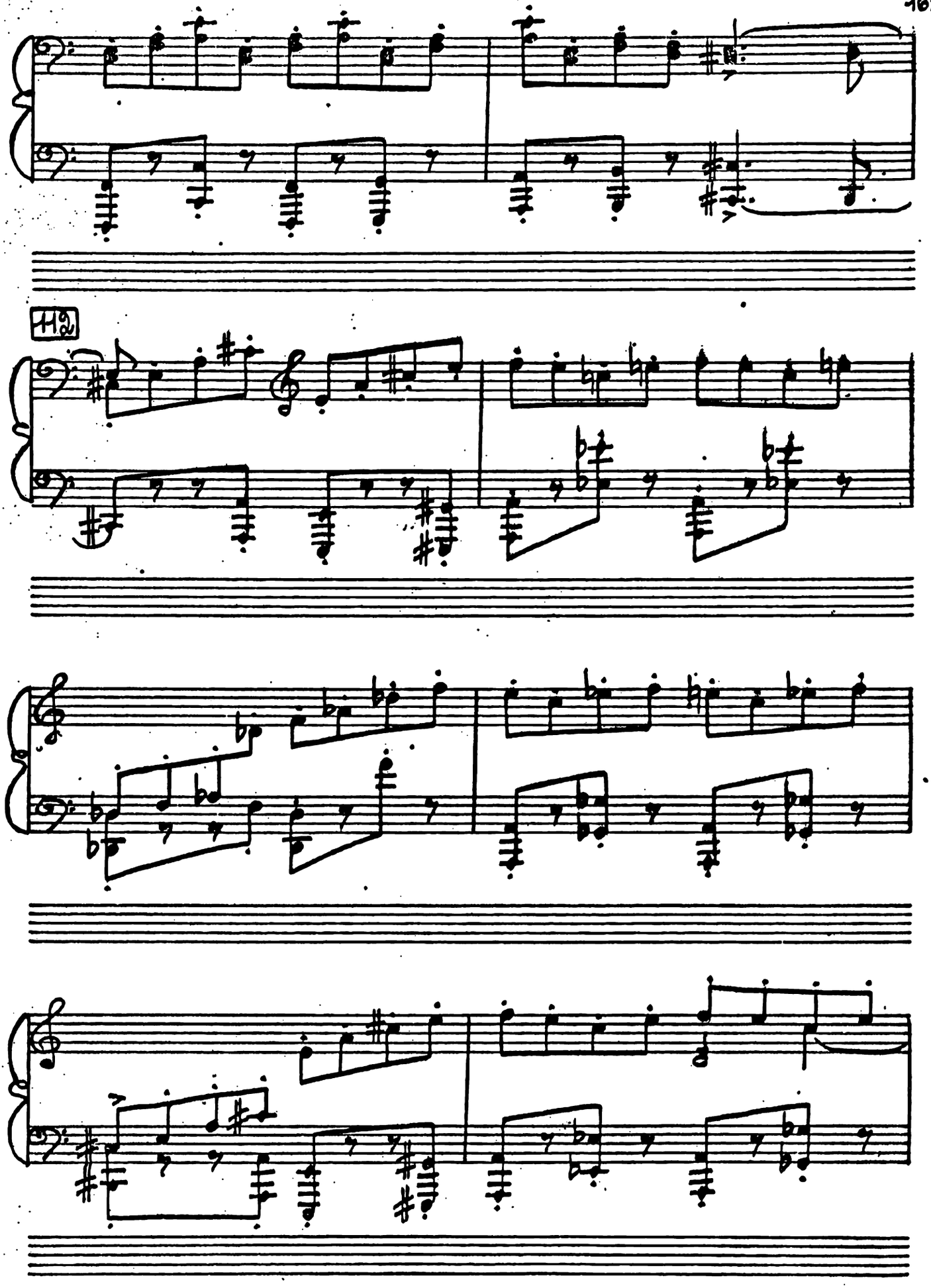

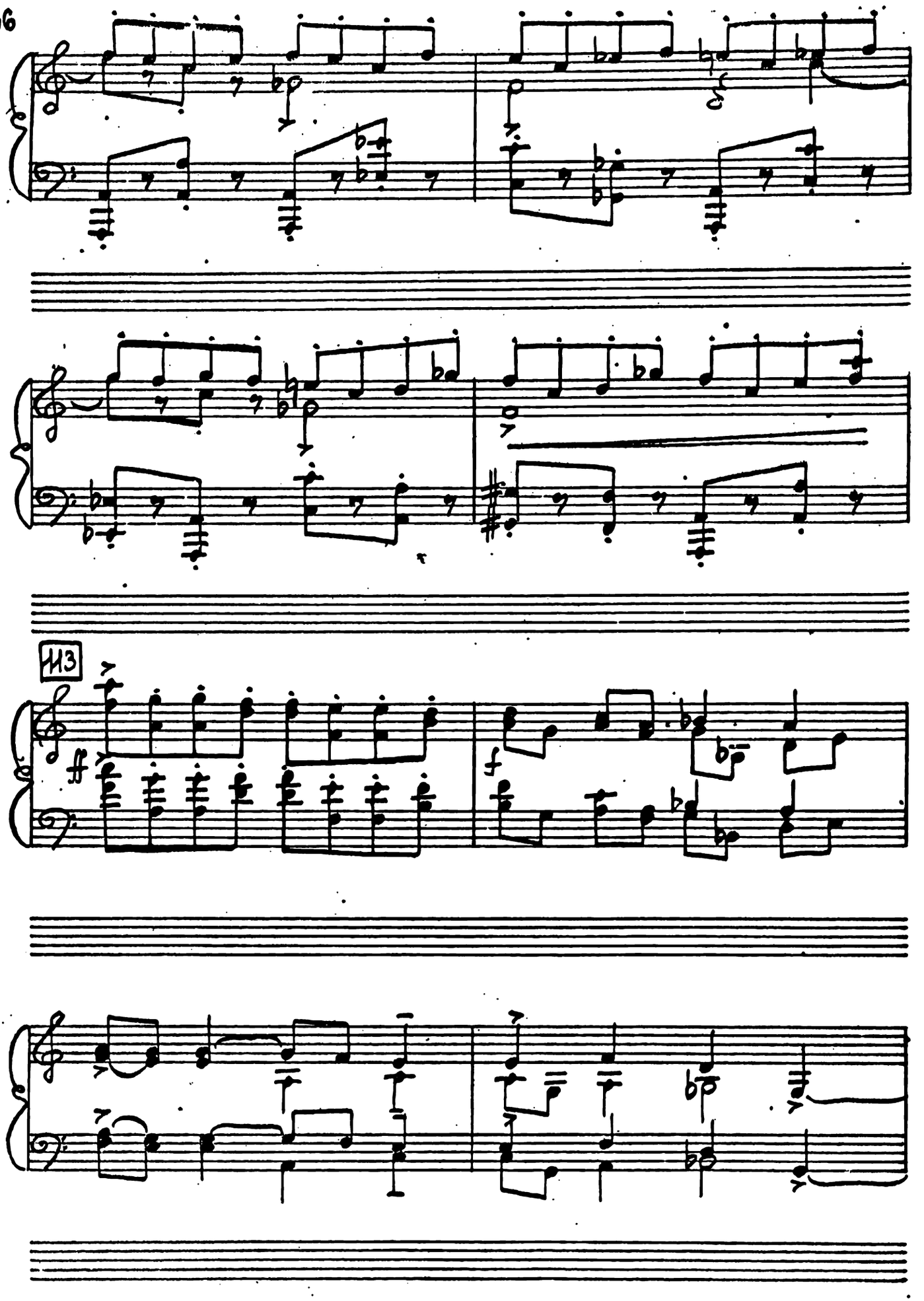
113
ff
f

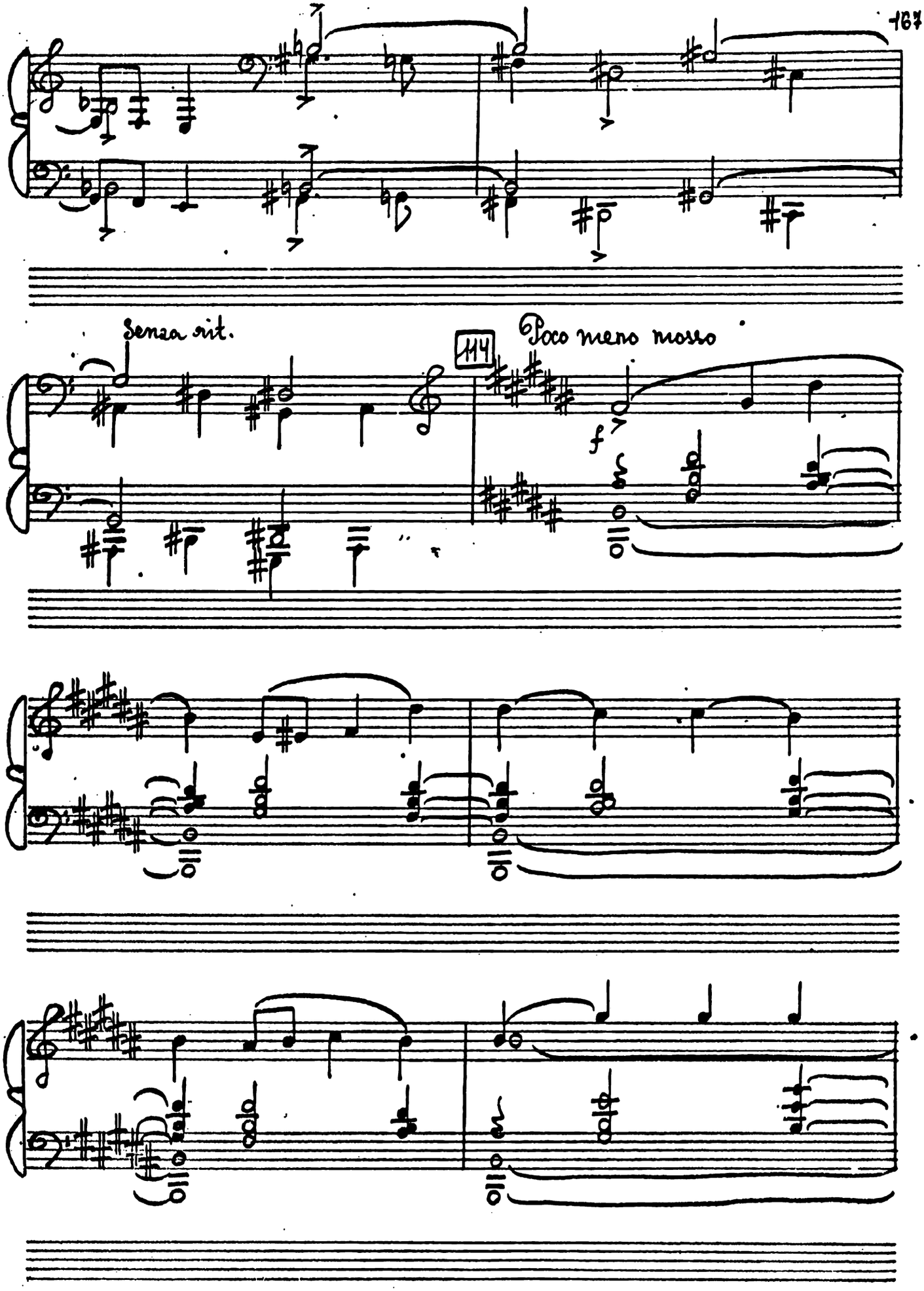
Senza rit.
114
Poco meno mosso
f

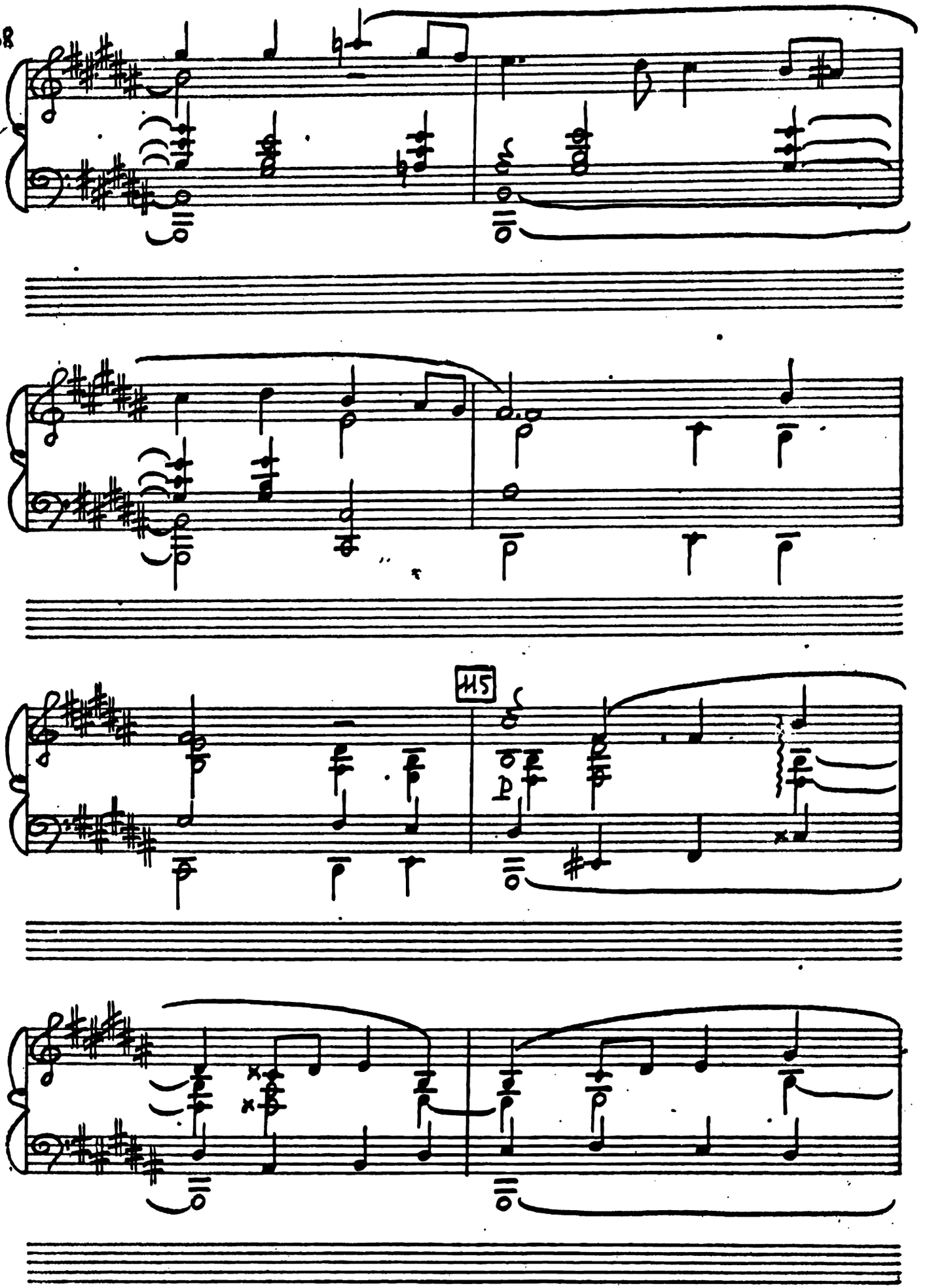
115

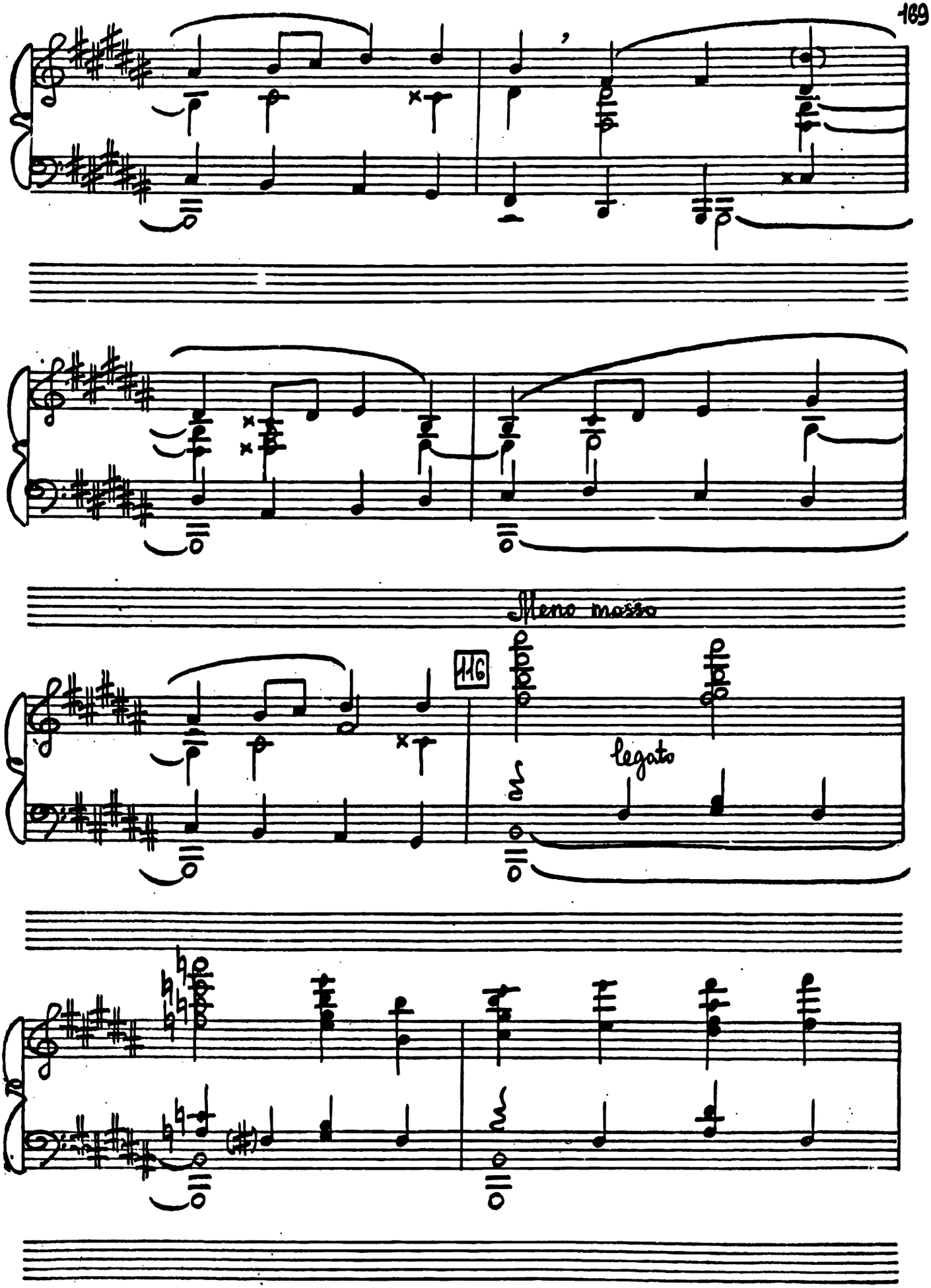
Meno mosso
116
legato

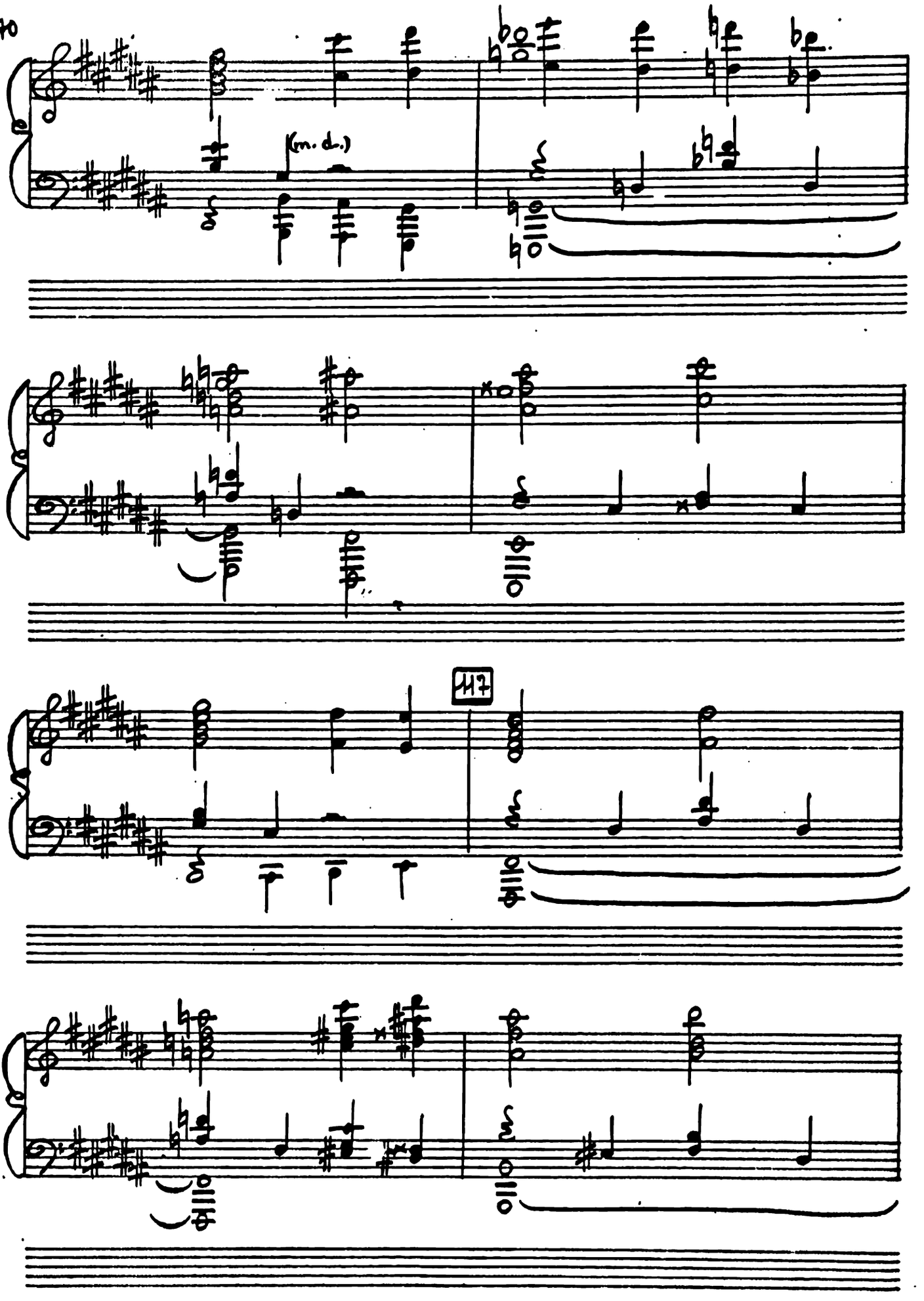
(m. d.)
117

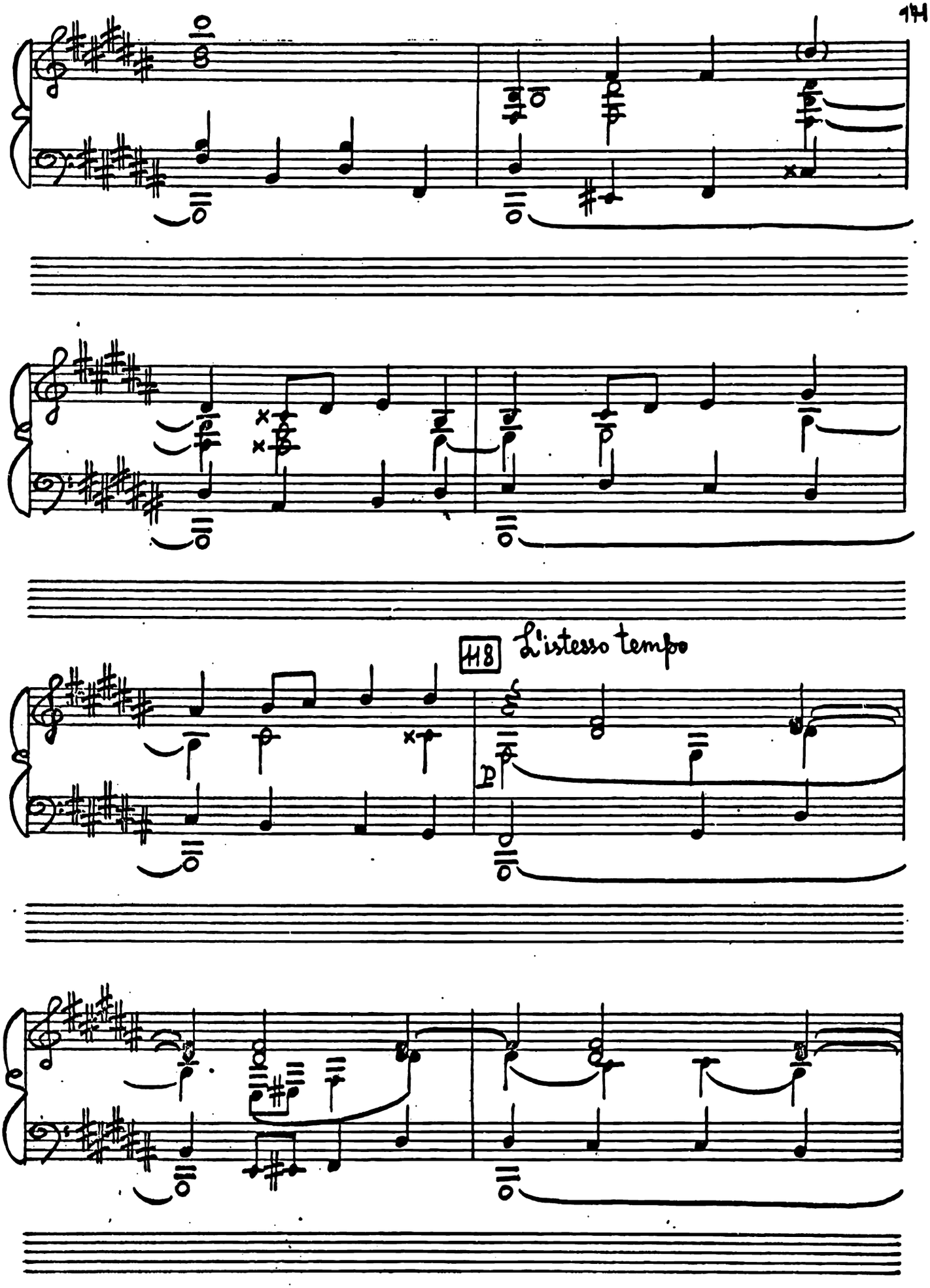
18
L'istesso tempo
p

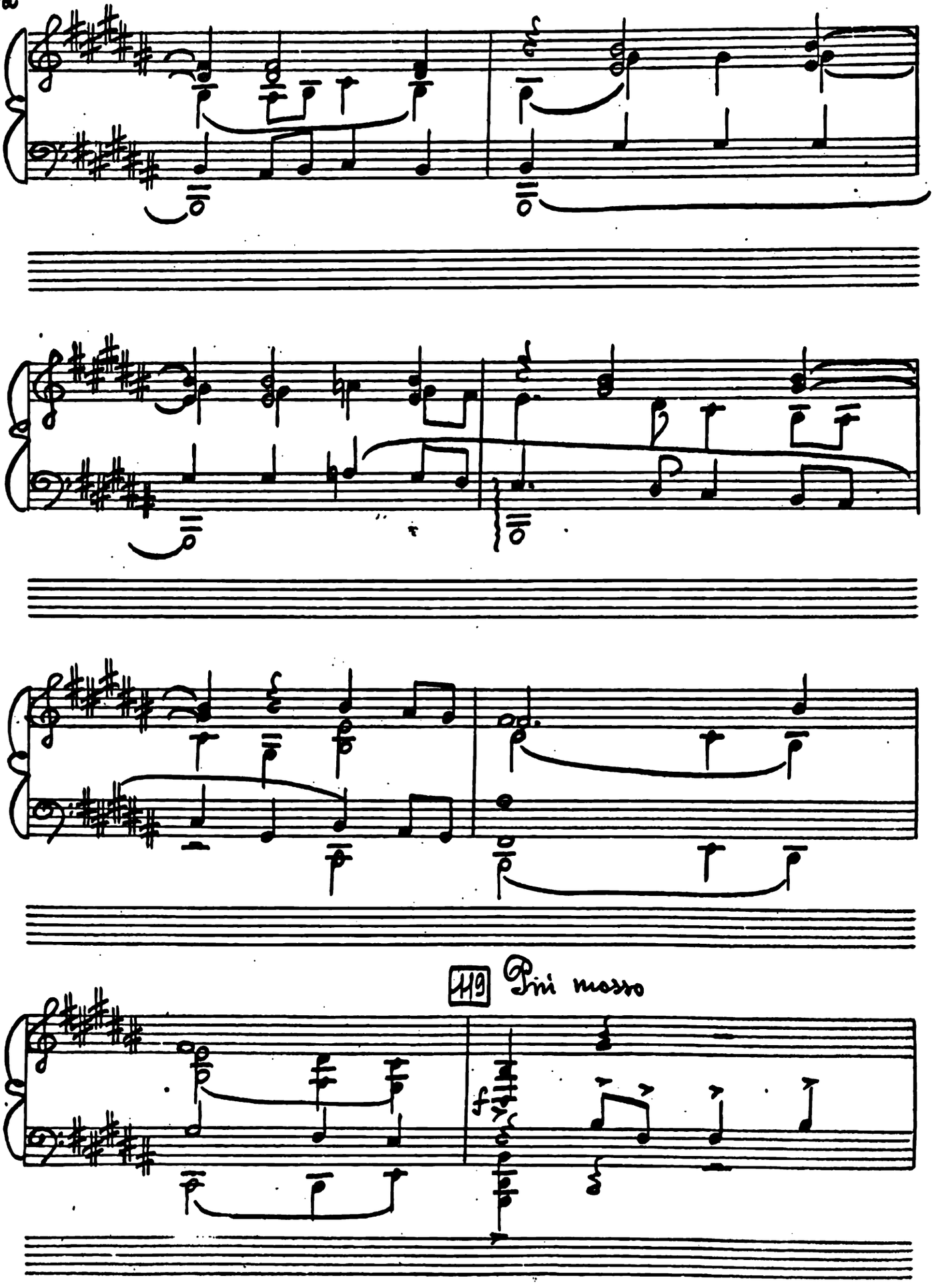
119
Più mosso
ff

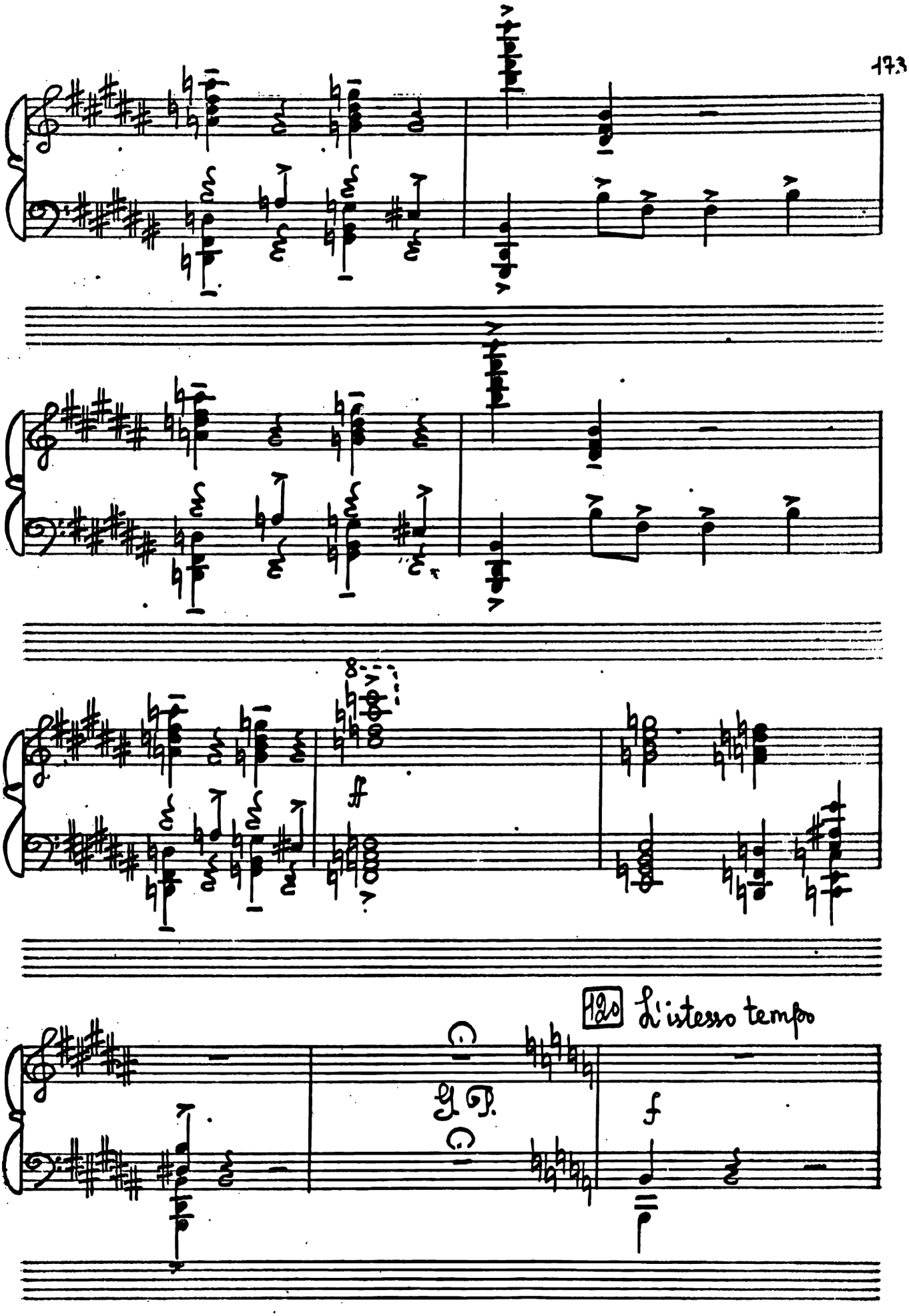
ff
120 L'istesso tempo
f

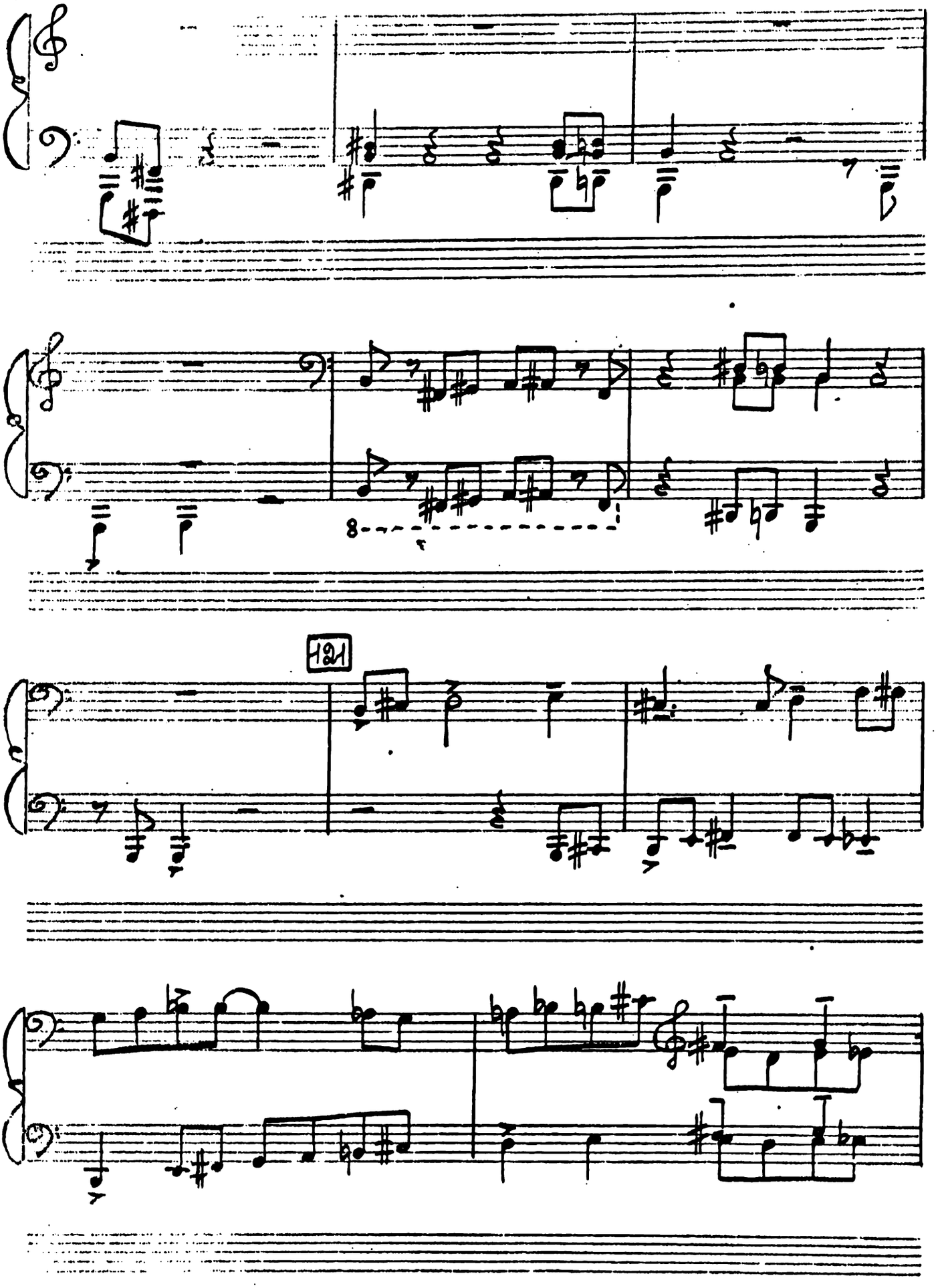
8
121

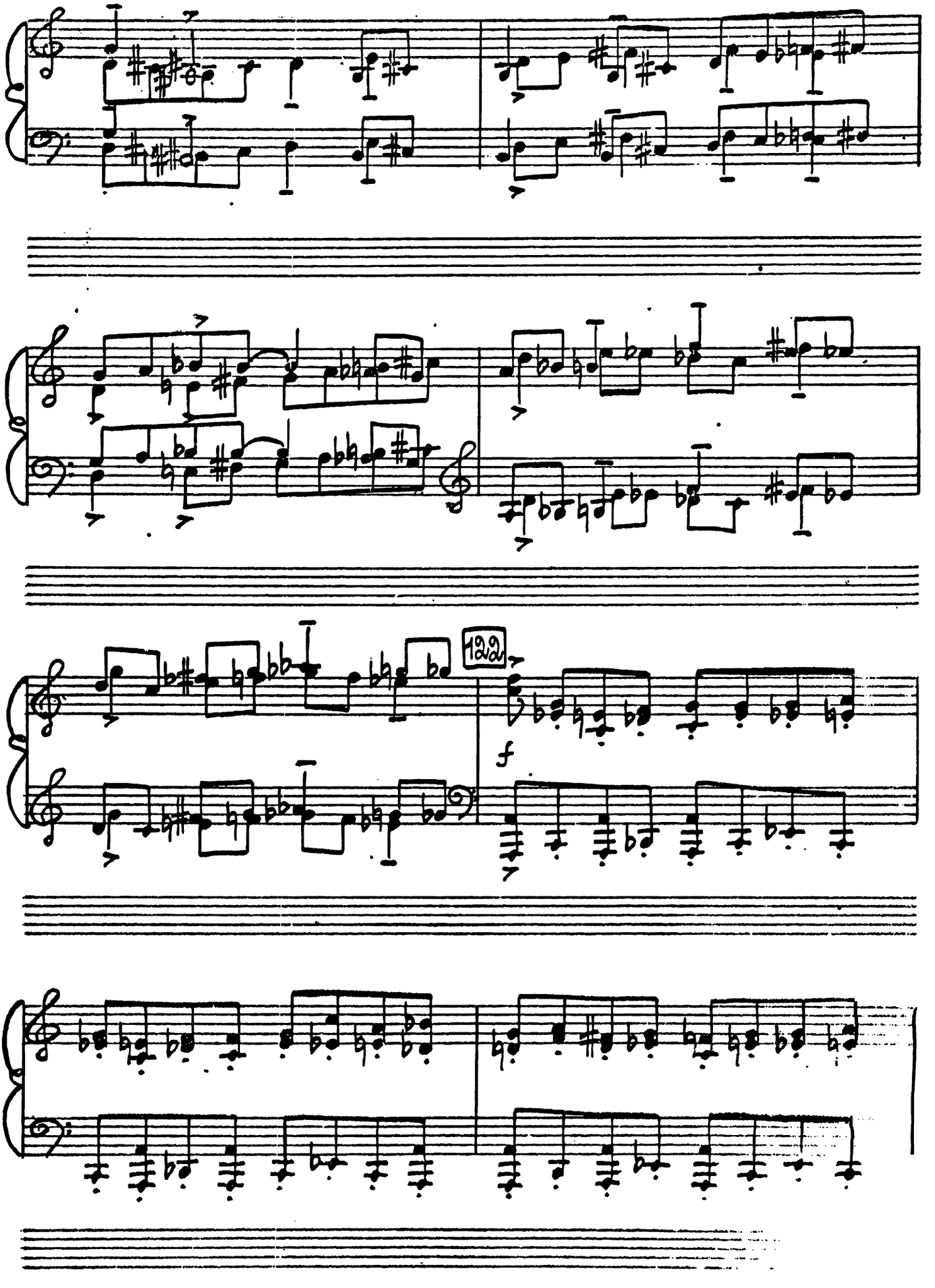
129
f

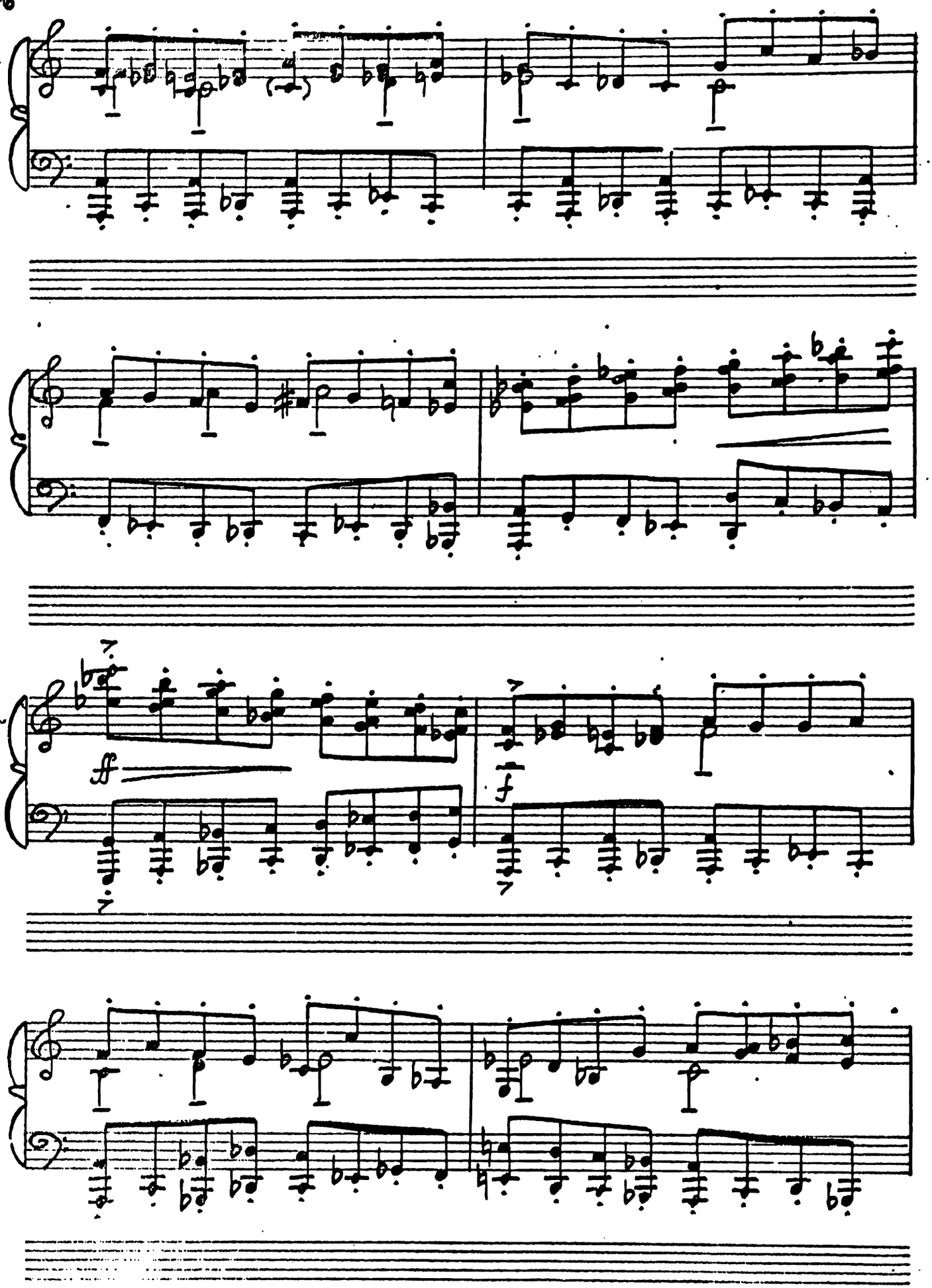
ff
f

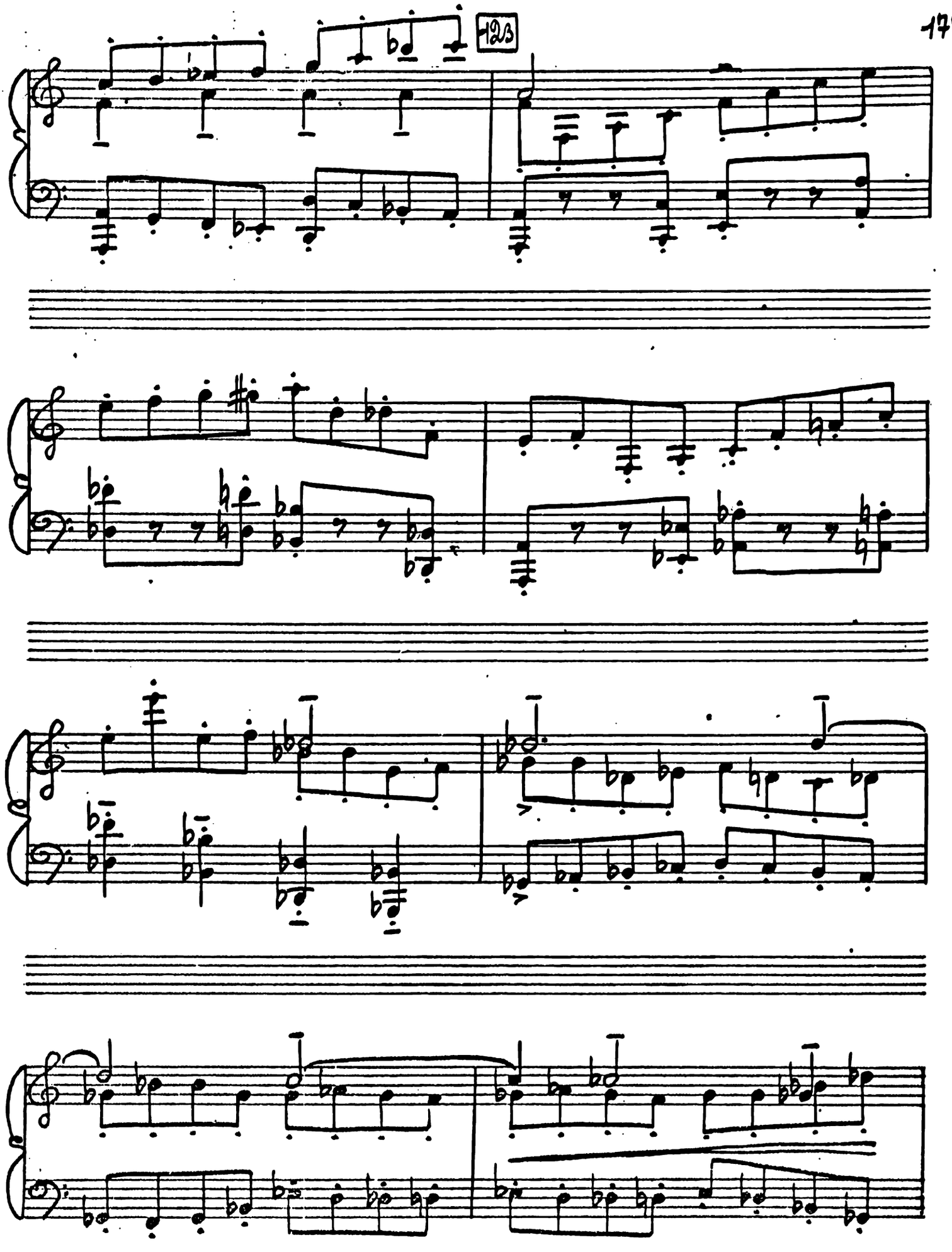
123

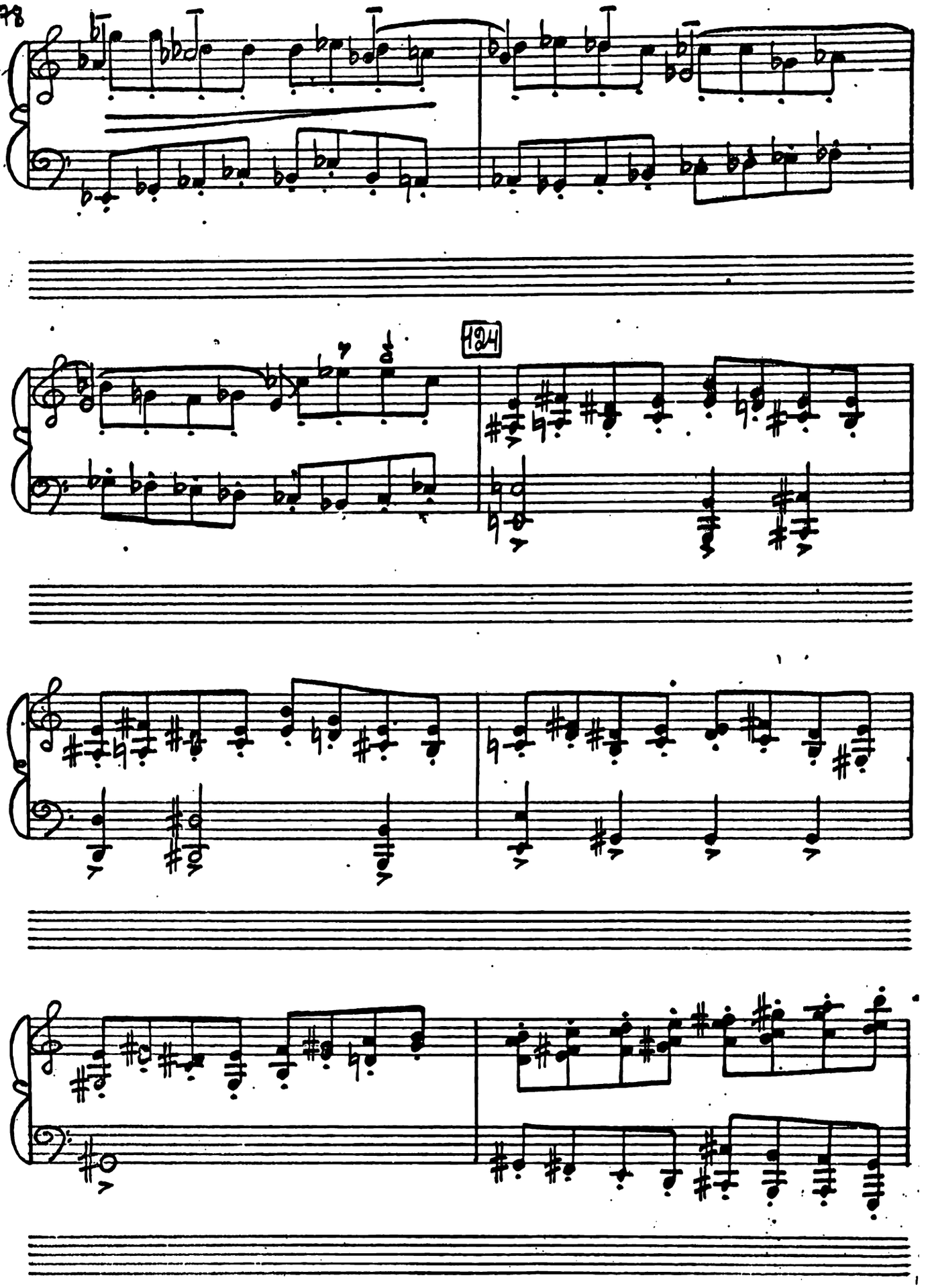
1924

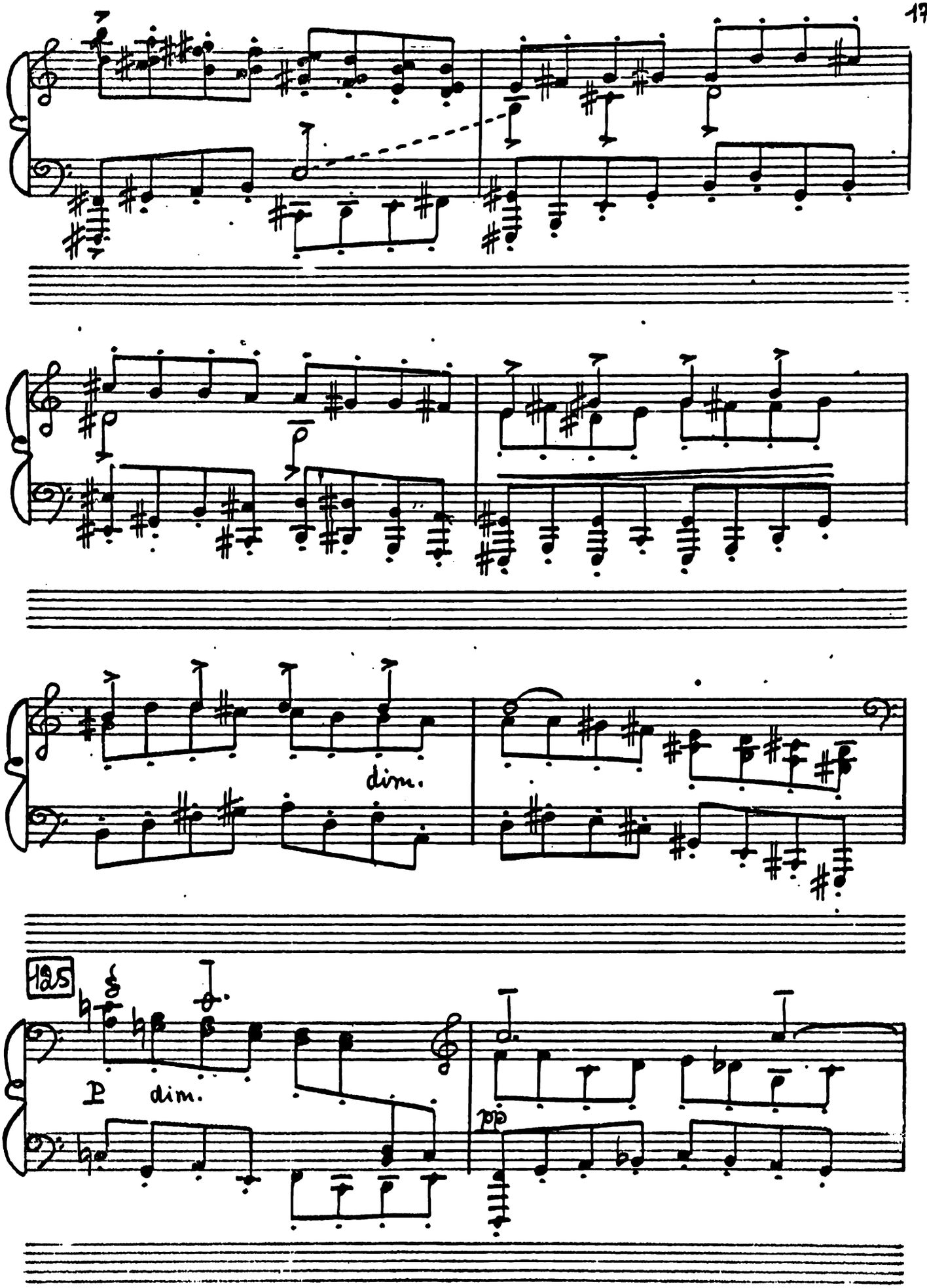
dim.
125
p
dim.
pp

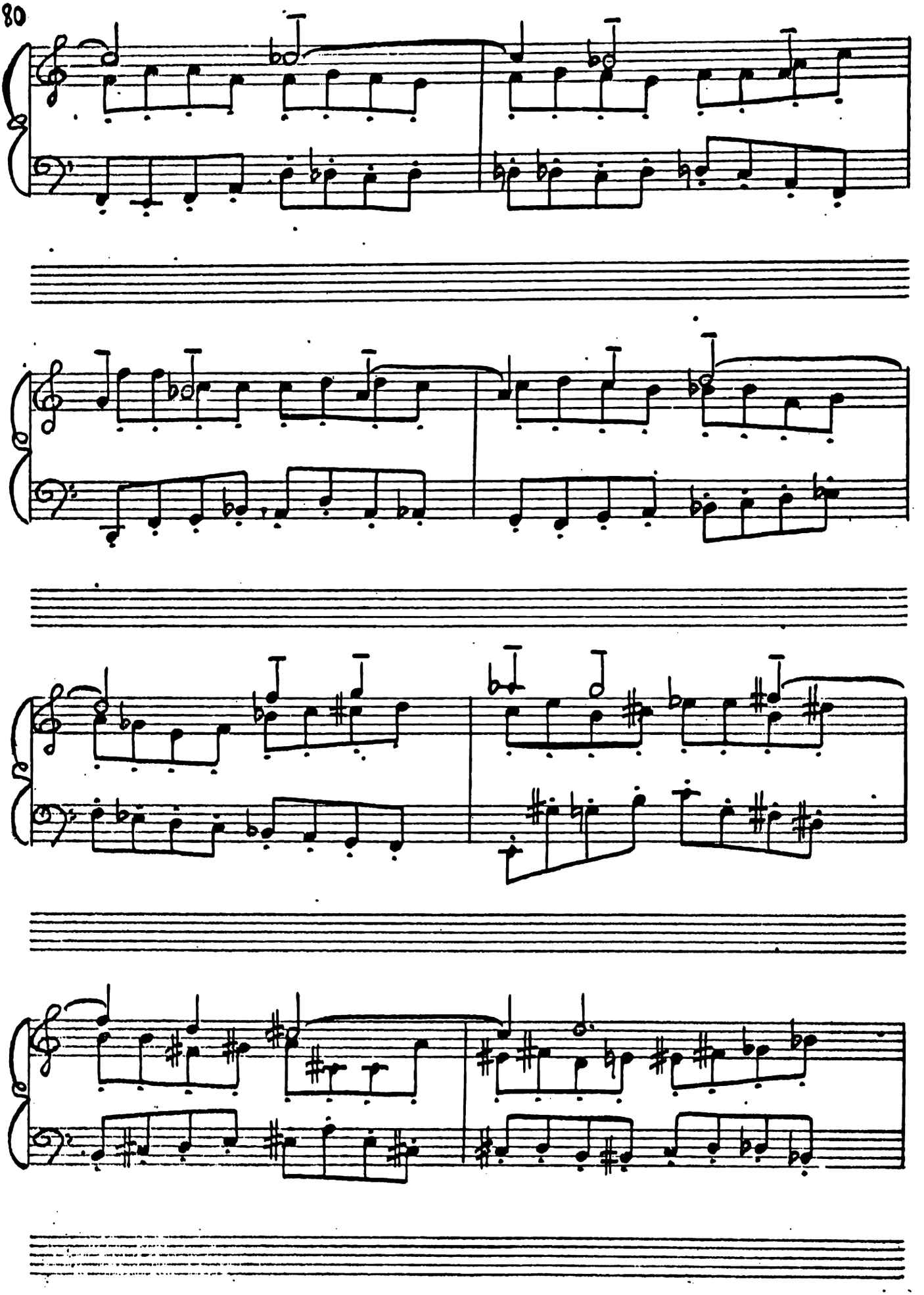

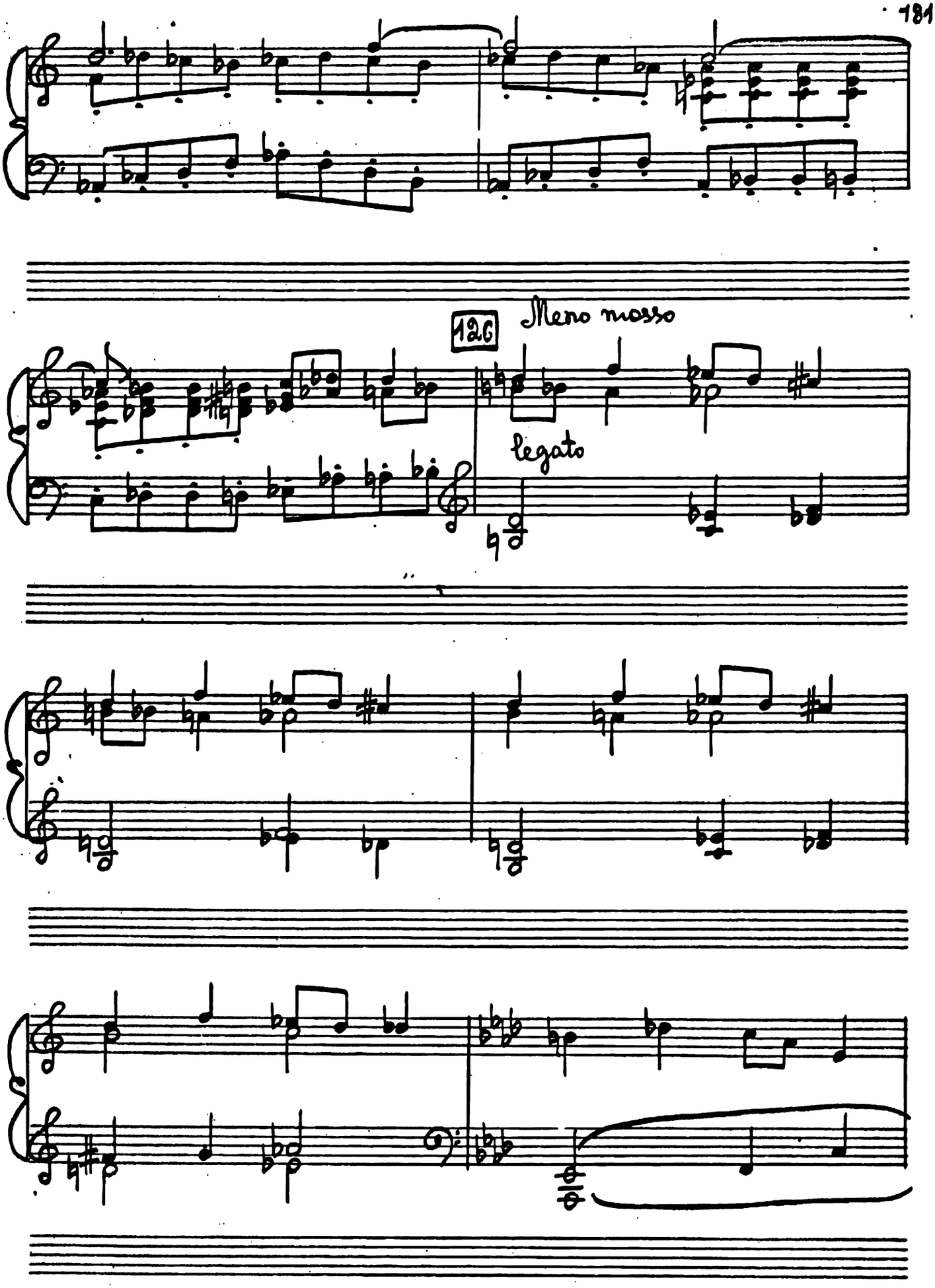
126
Meno mosso
legato

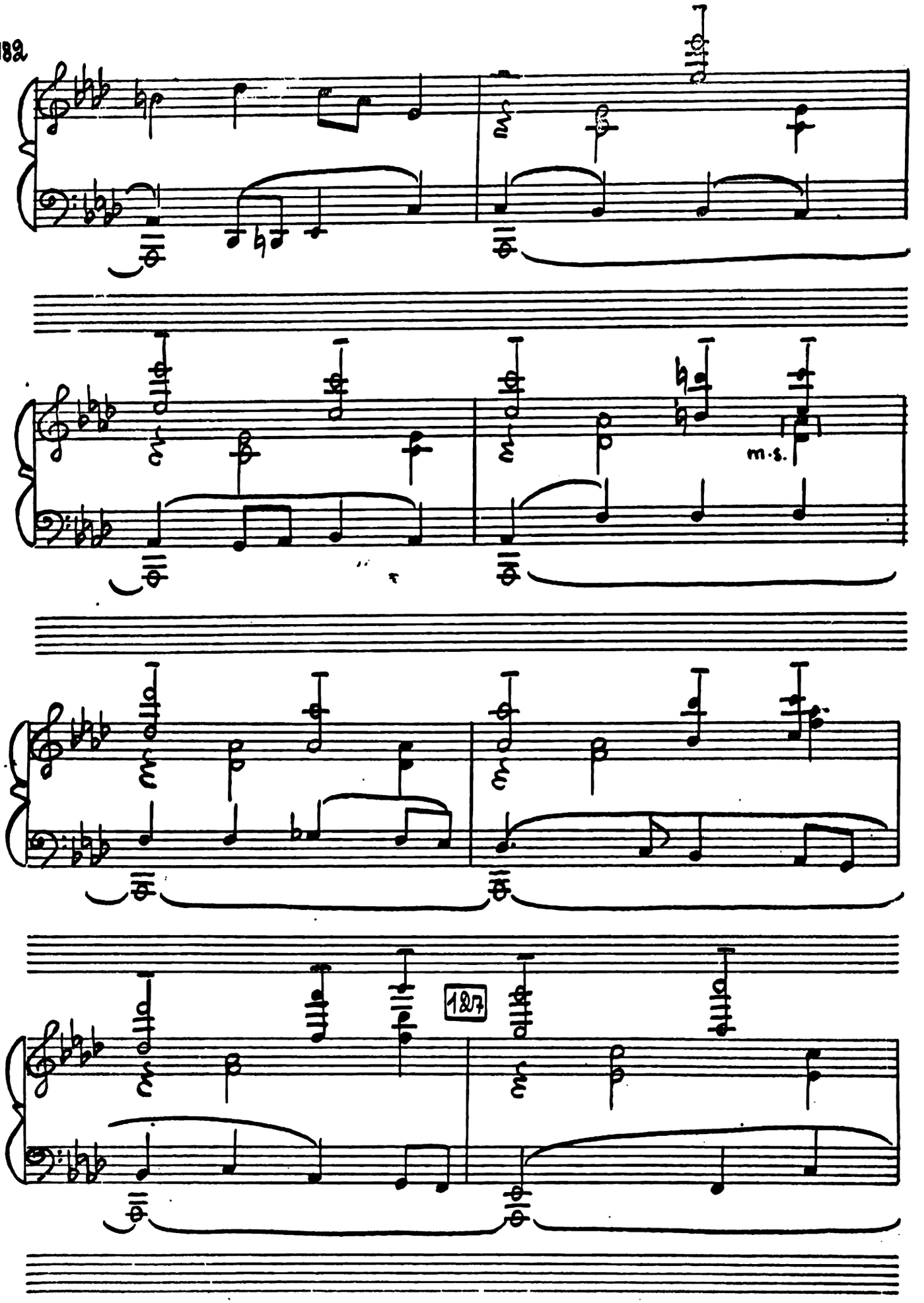
m.s.
127

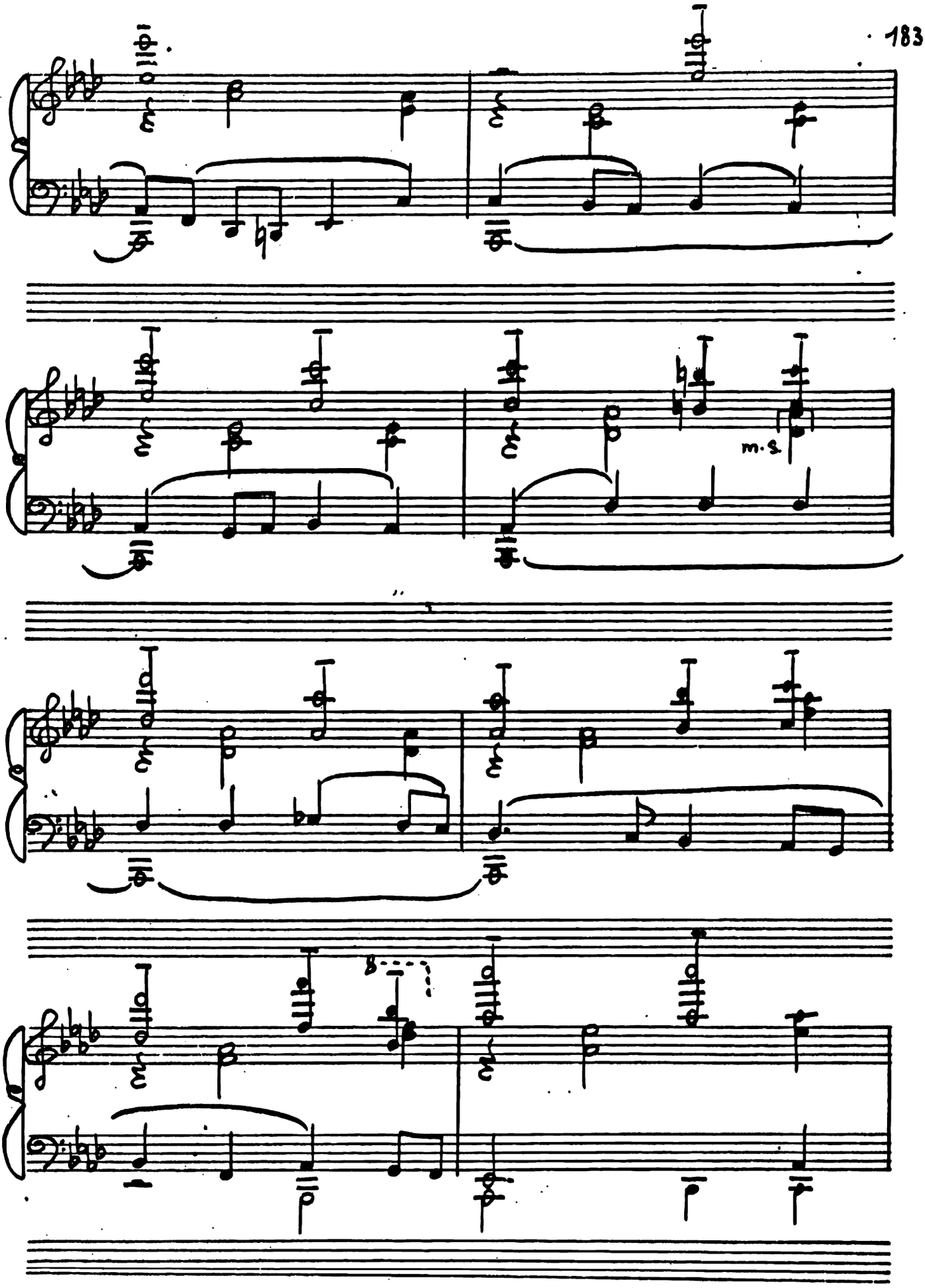
m.s.

128 Più mosso poco a poco

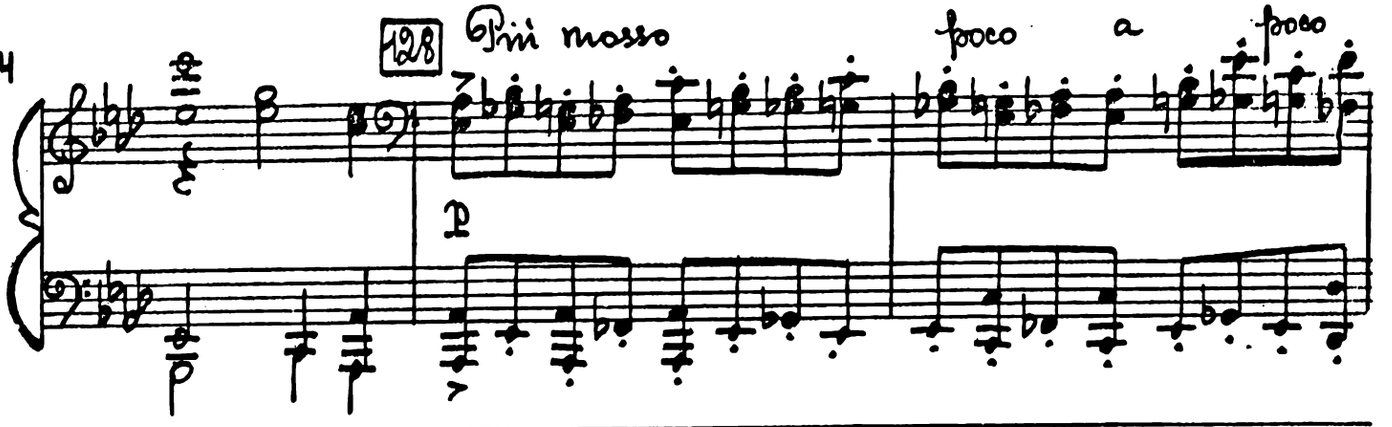

acceler.

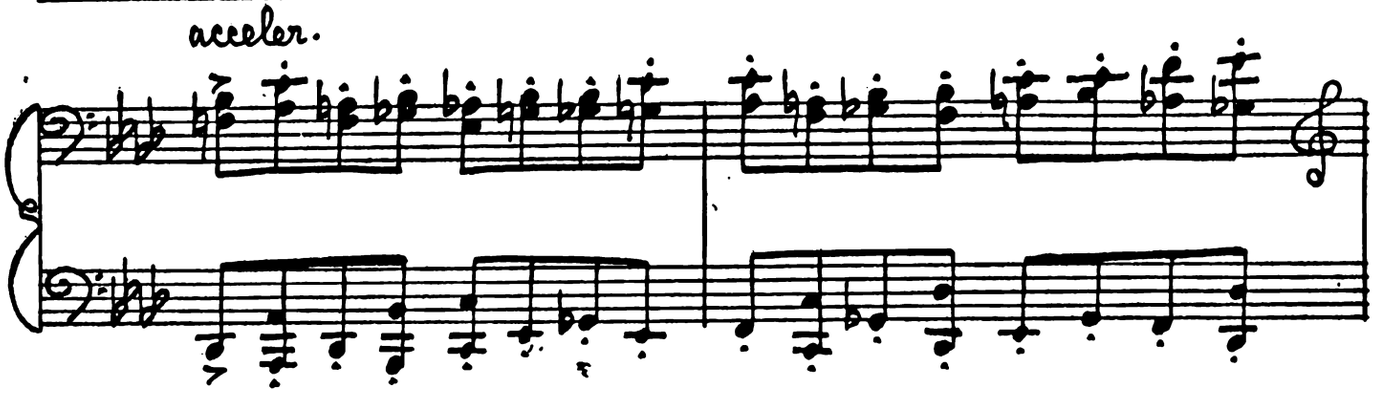

cresc.

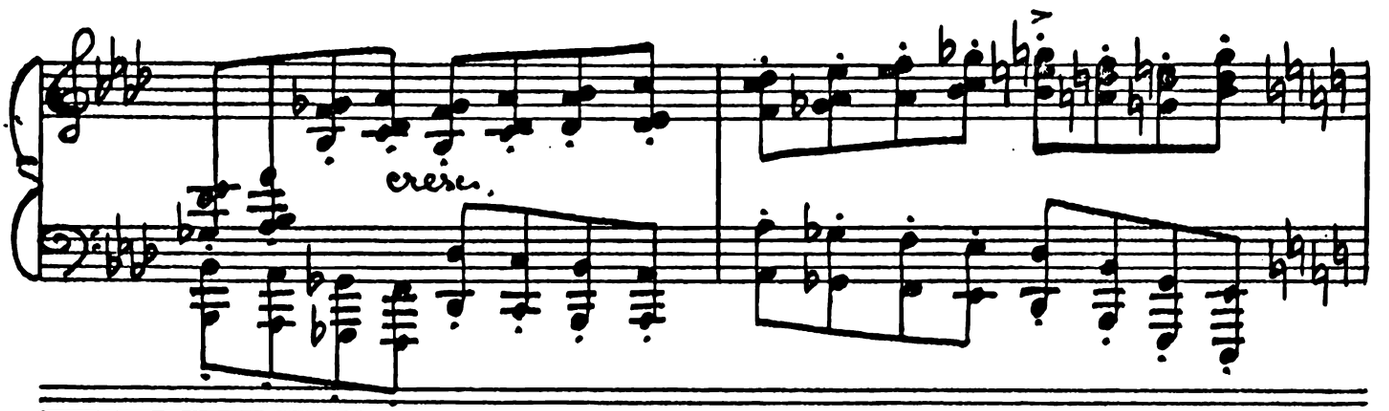

poco a poco cresc.

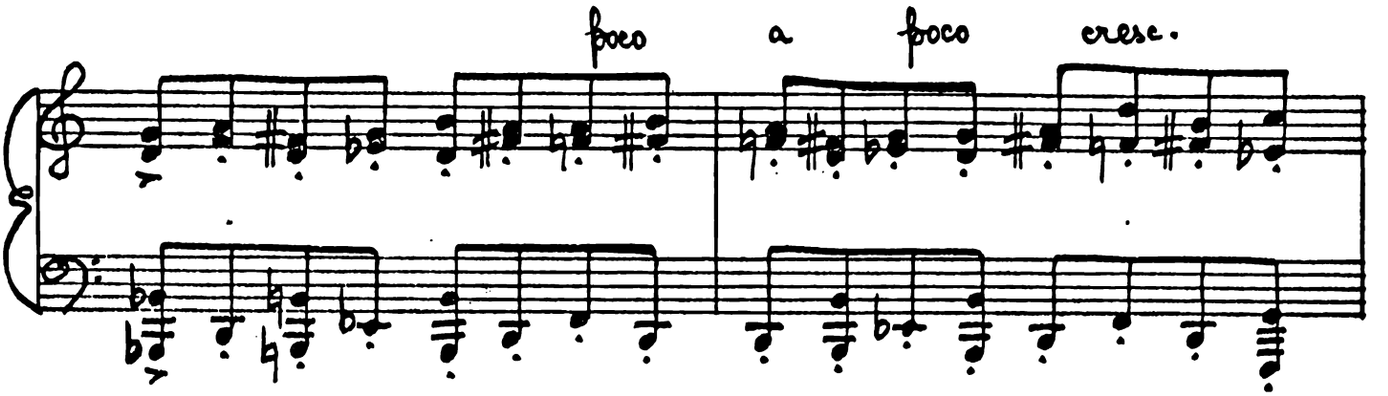

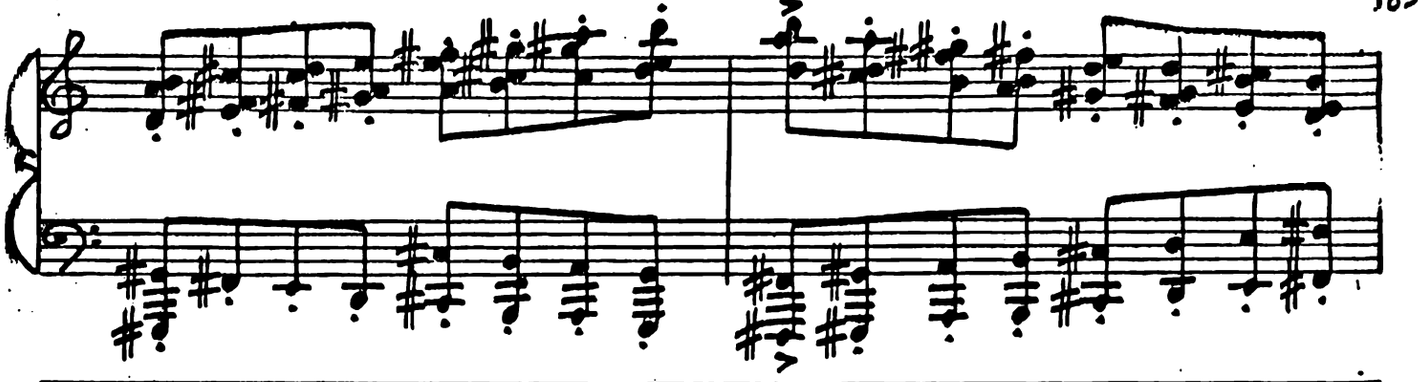

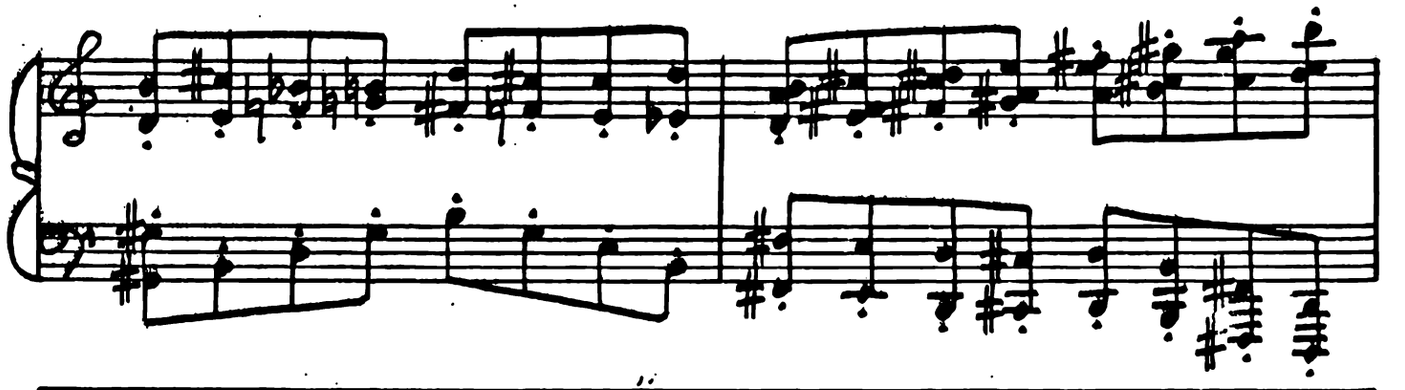

189 due volte fois lento (Allegro I)

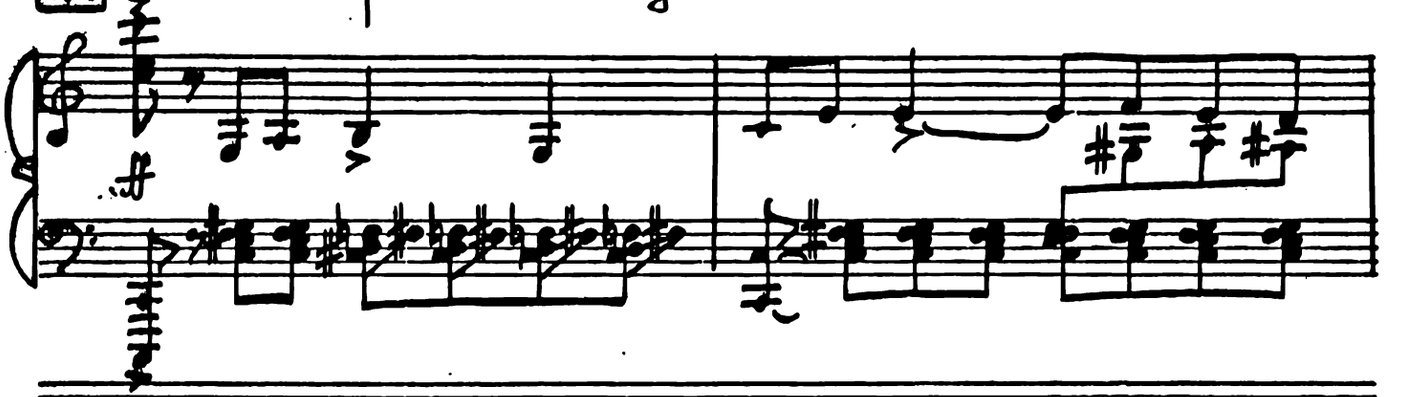

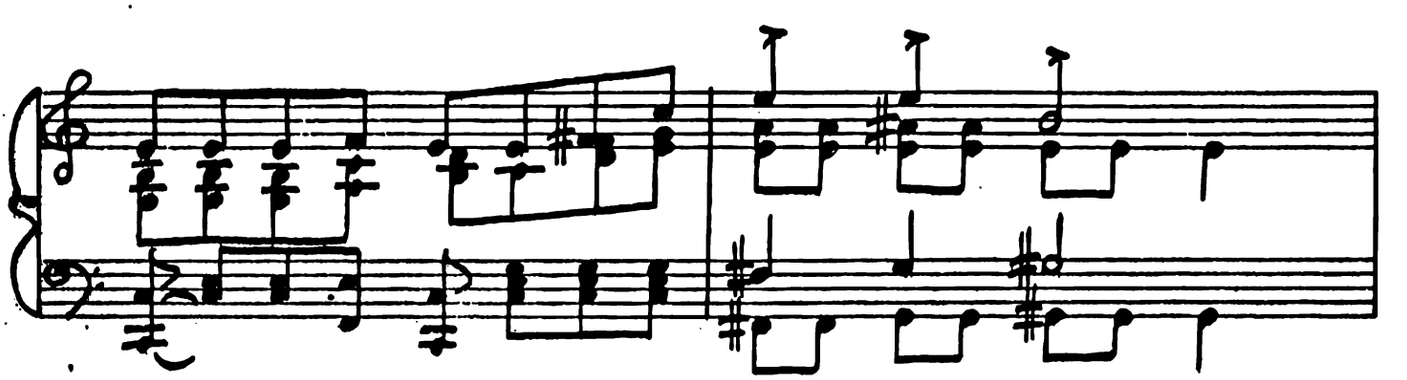

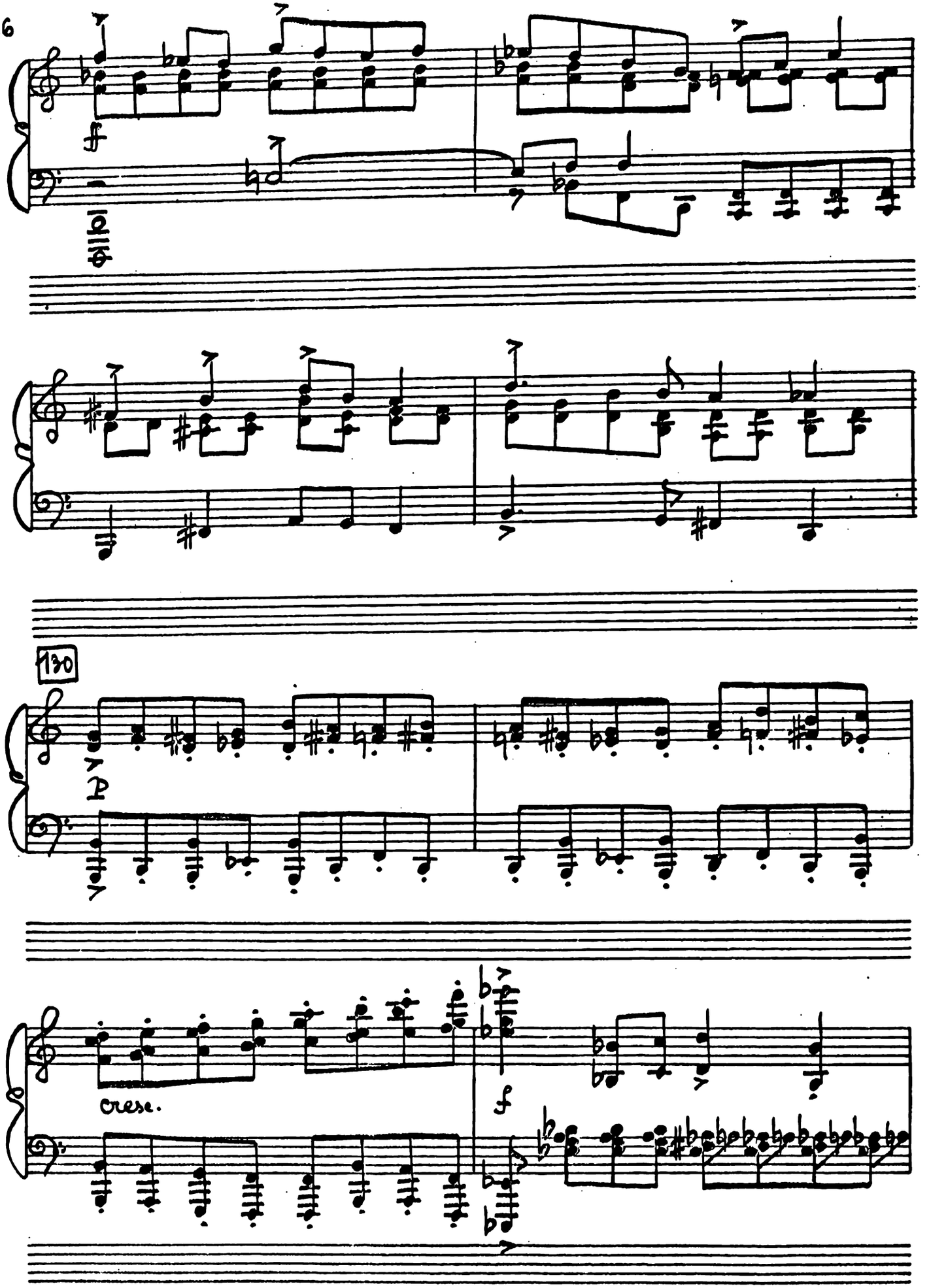
ff
130
p
cresc.
f

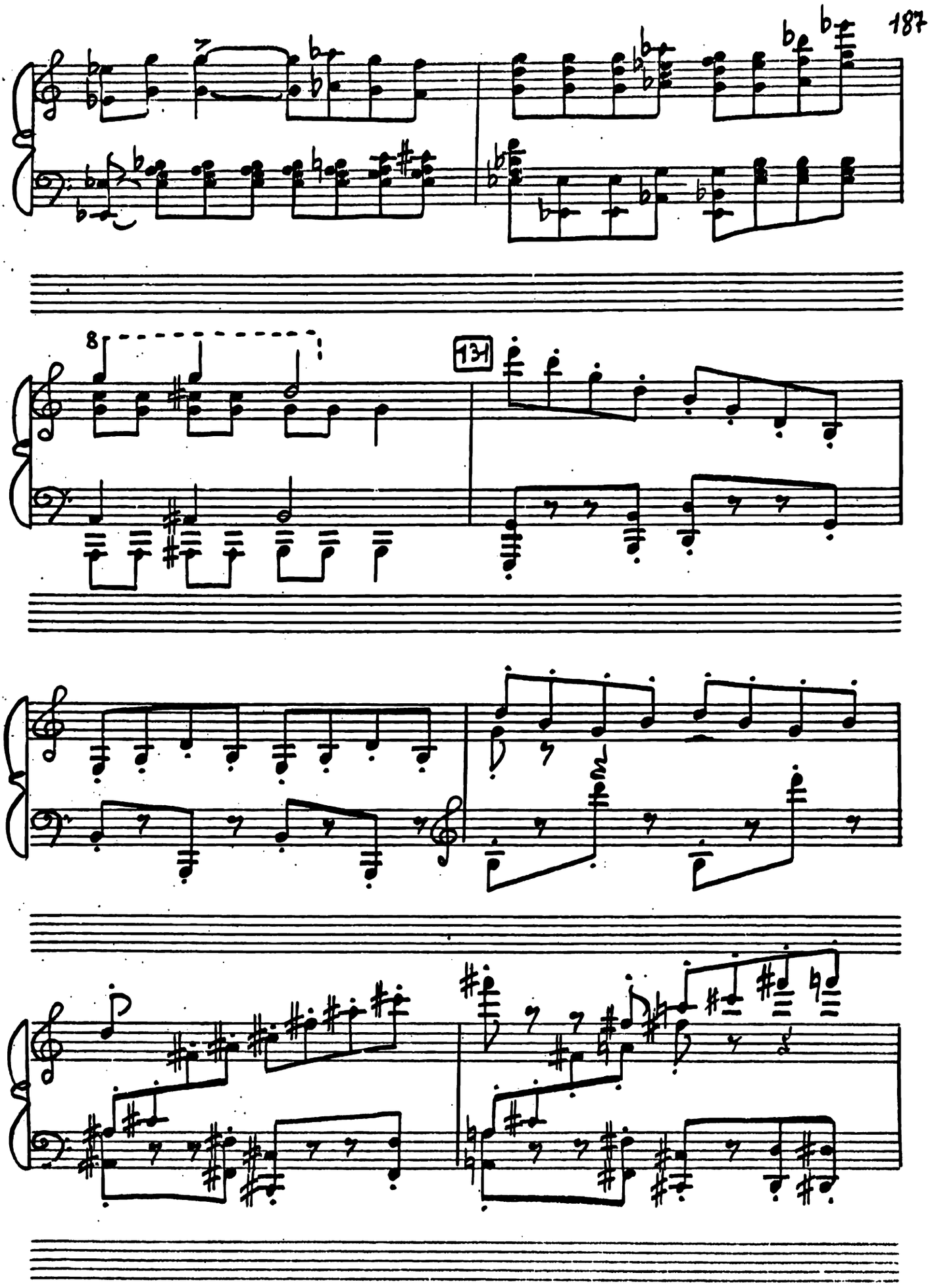
8
134

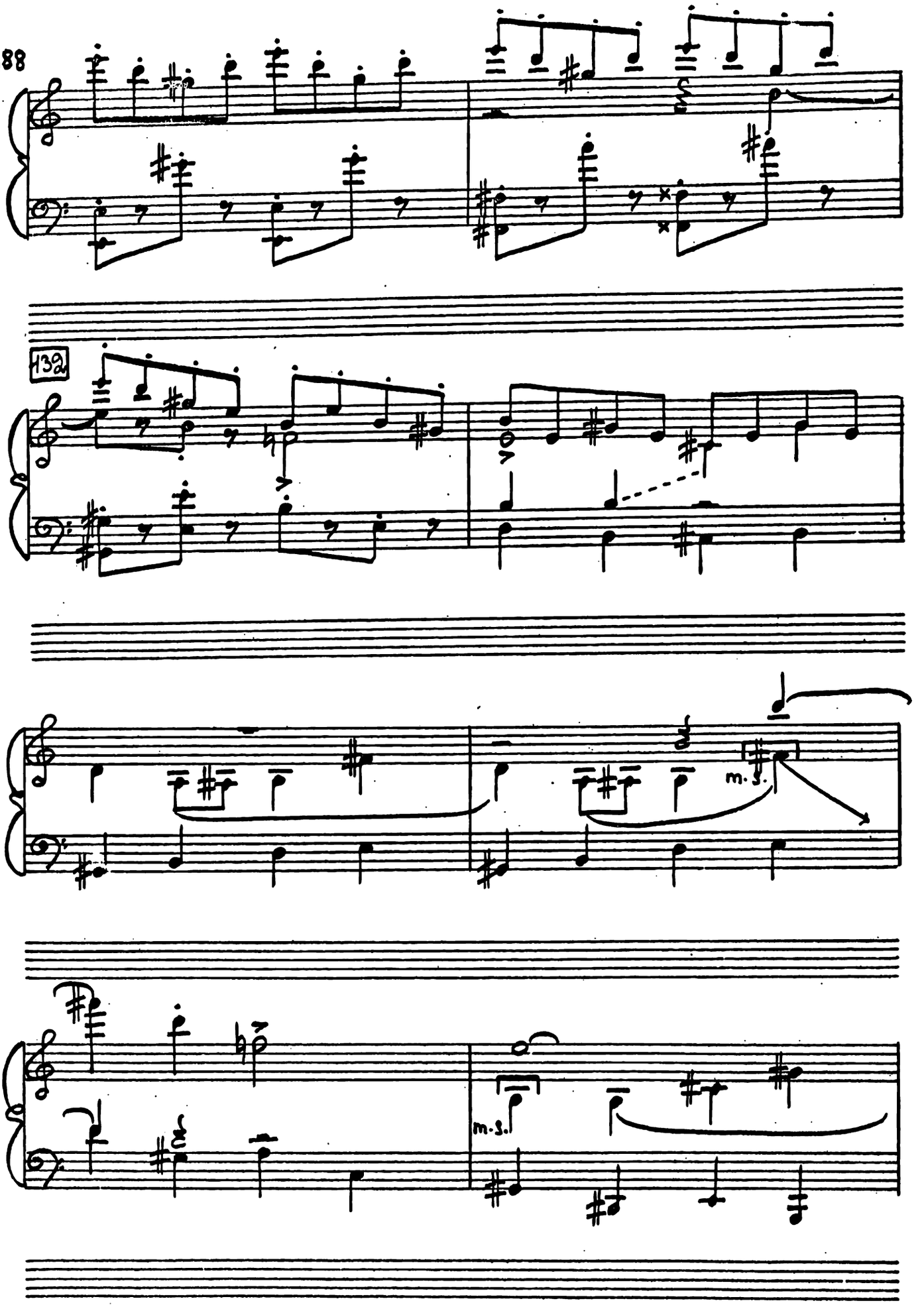
139a
m.s.
m.s.

133

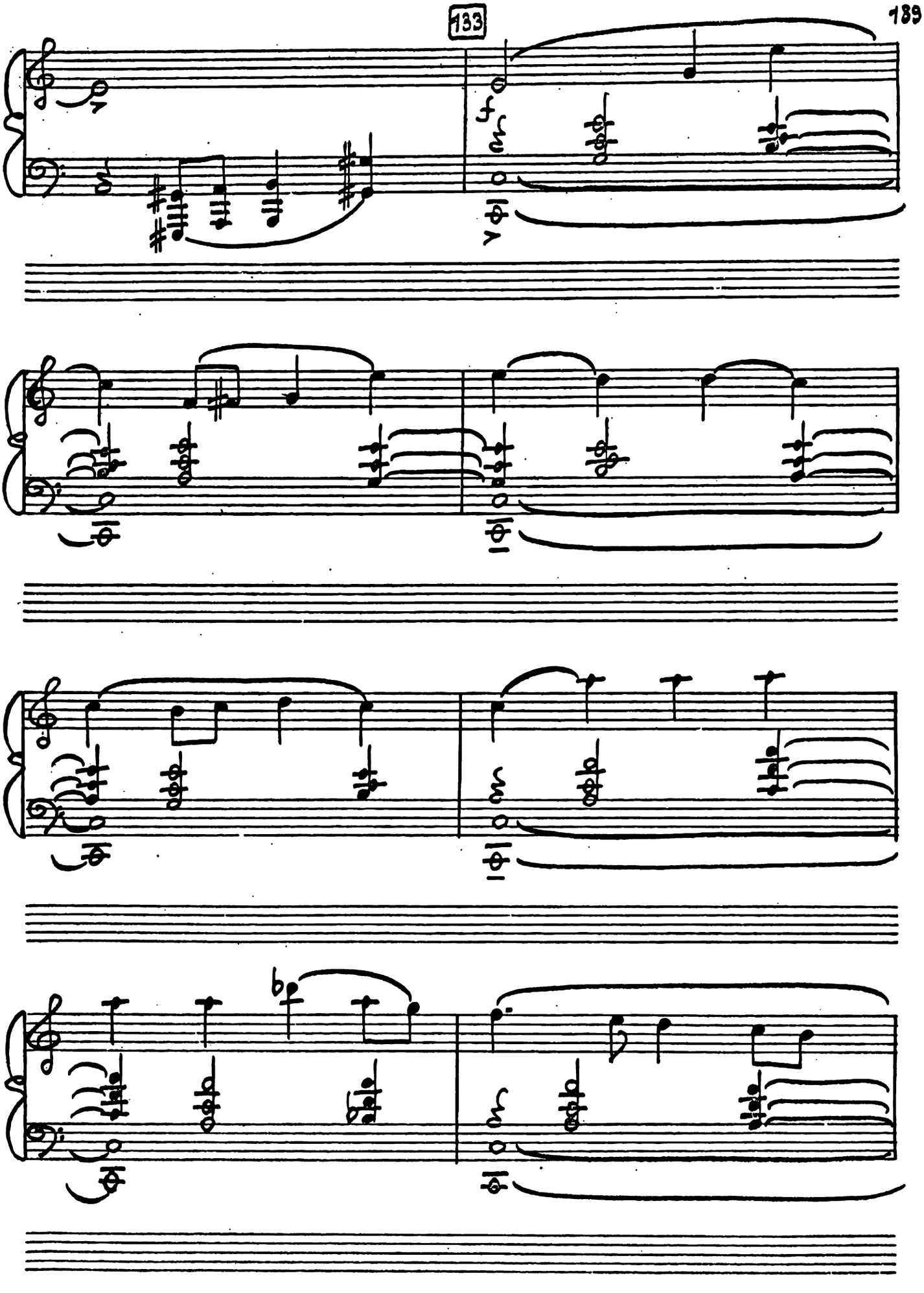

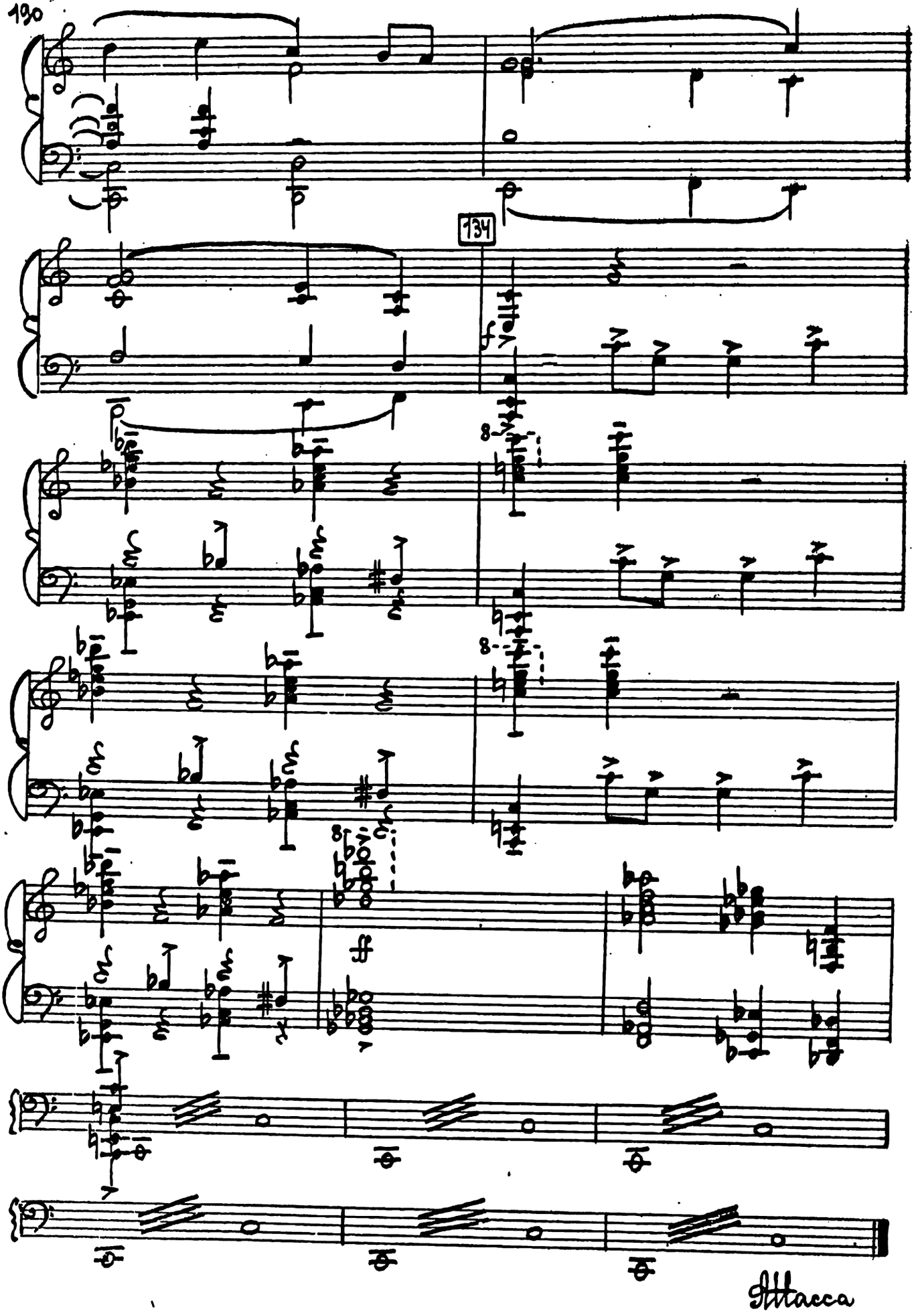
130
134
8
8
8
ff
Attacca

№10

Конституция

135 Andante assai

f

С. В ре - зуль - та - те прой -

А. В ре - зуль - та - те прой -

I Хор

Т. В ре - зуль - та - те прой -

Б. В ре - зуль - та - те прой -

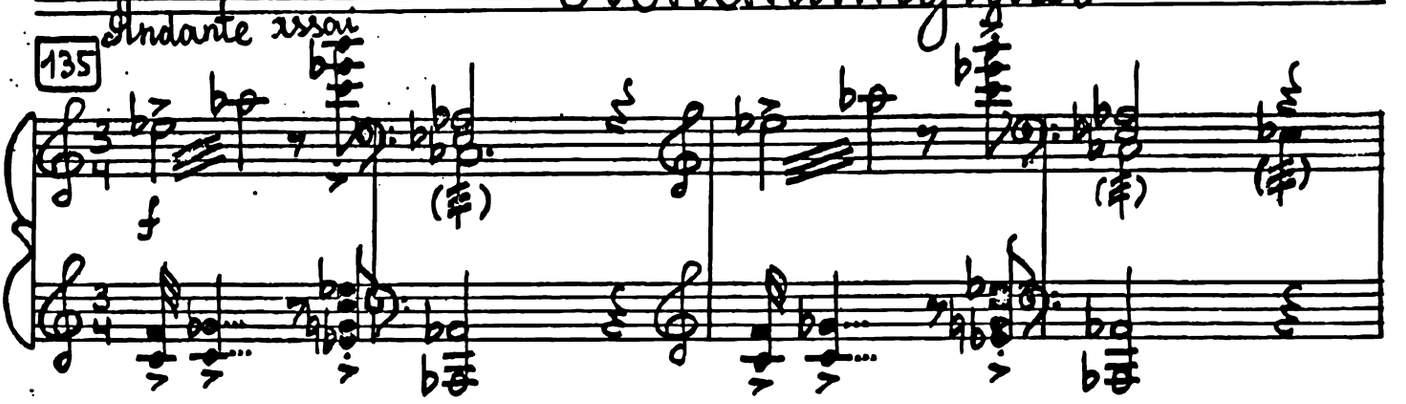

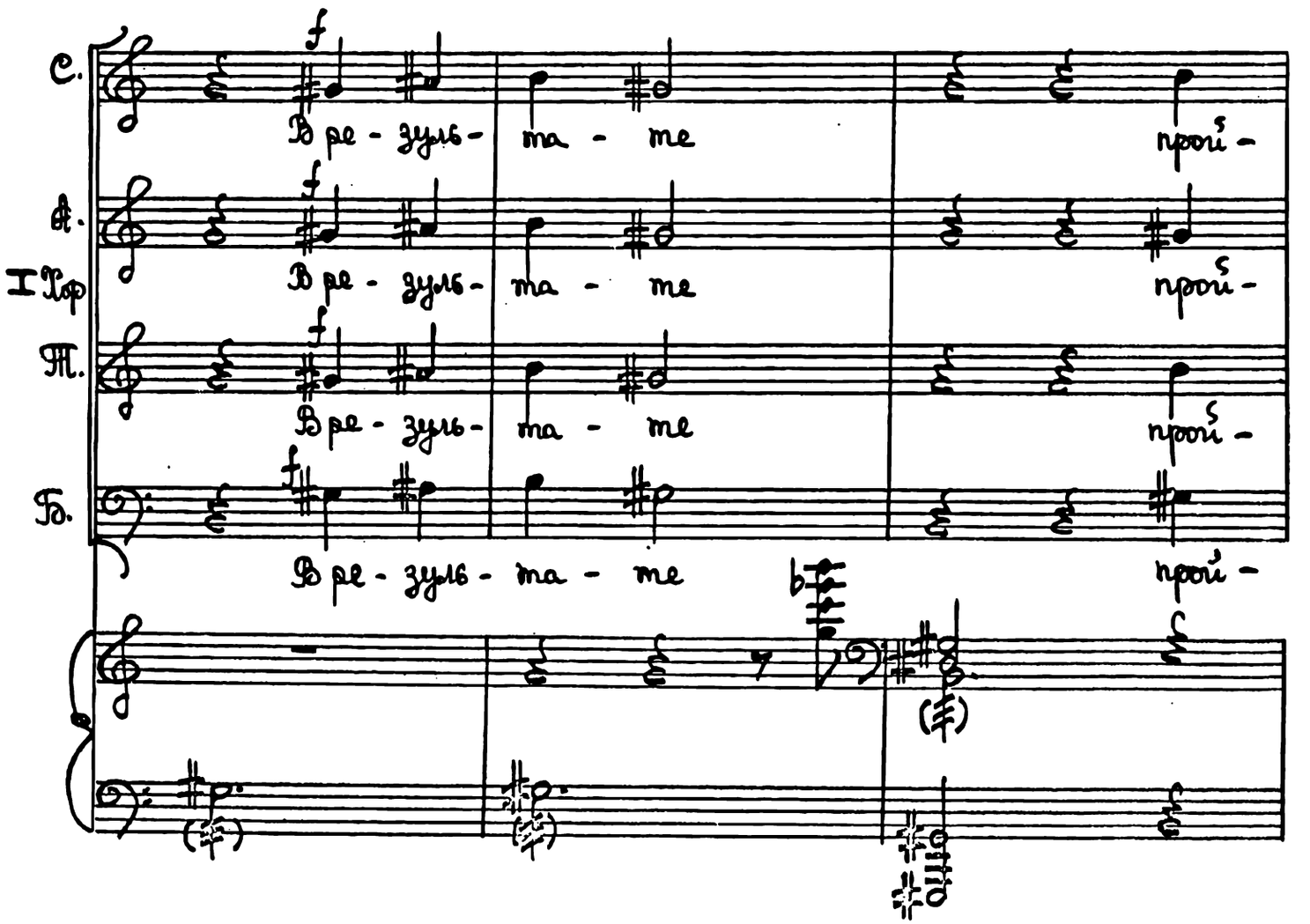

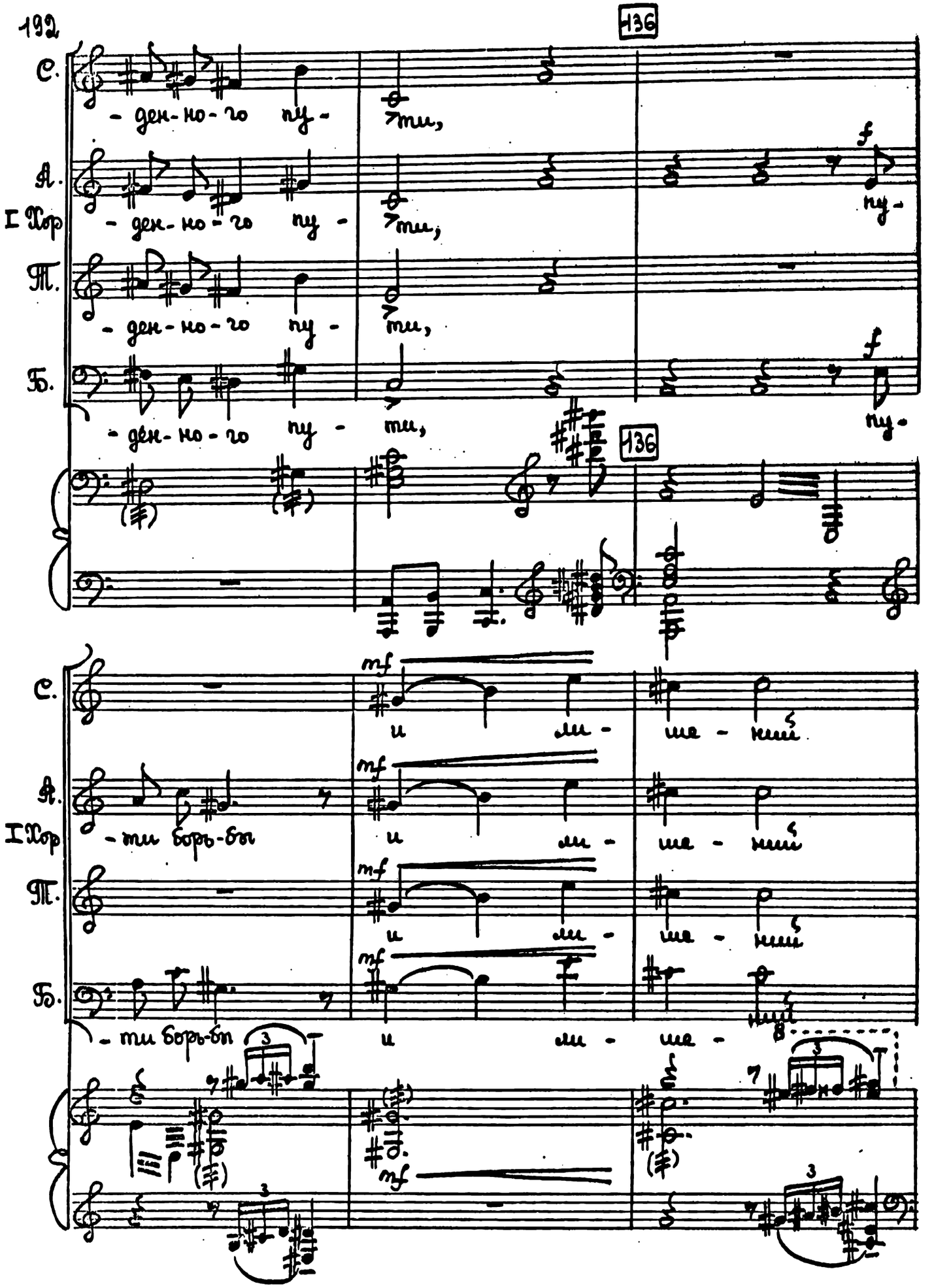
136
С.
- ден-но-го пу- ти,
А.
I Хор
- ден-но-го пу- ти,
пу-
Т.
- ден-но-го пу- ти,
Б.
- ден-но-го пу- ти,
пу-
136
С.
и ли- ше- ний
А.
I Хор
- ти борь-бы
и ли- ше- ний
Т.
и ли- ше- ний
Б.
- ти борь-бы
и ли- ше- ний

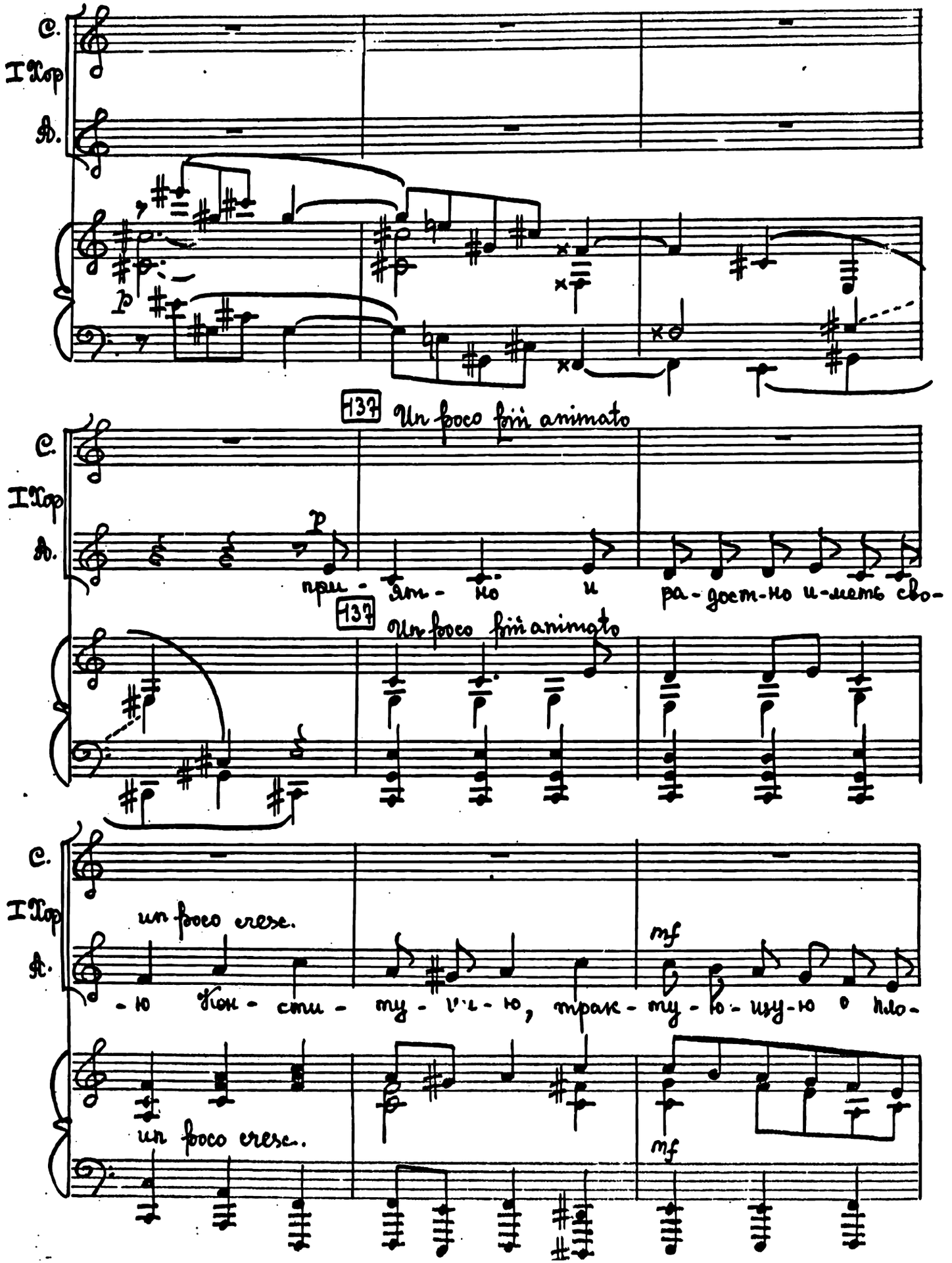
C.
I Хор
A.
p
137
Un poco più animato
при - ят - но и ра - дост - но и - меть сво -
un poco cresc.
mf
- ю Кон - сти - ту - ци - ю, трак - ту - ю - щу - ю о пло -

138

С. I Хор А.

mf

При - ят - но и

- дах на - ших по - бед.

138

mf

С. I Хор А.

ра - дост - но знать, за что би - лись на - ши

С. I Хор А.

p

лю - ди.

mp un poco cresc.

И как о - ни до - би - лись все -

p

un poco cresc.

8

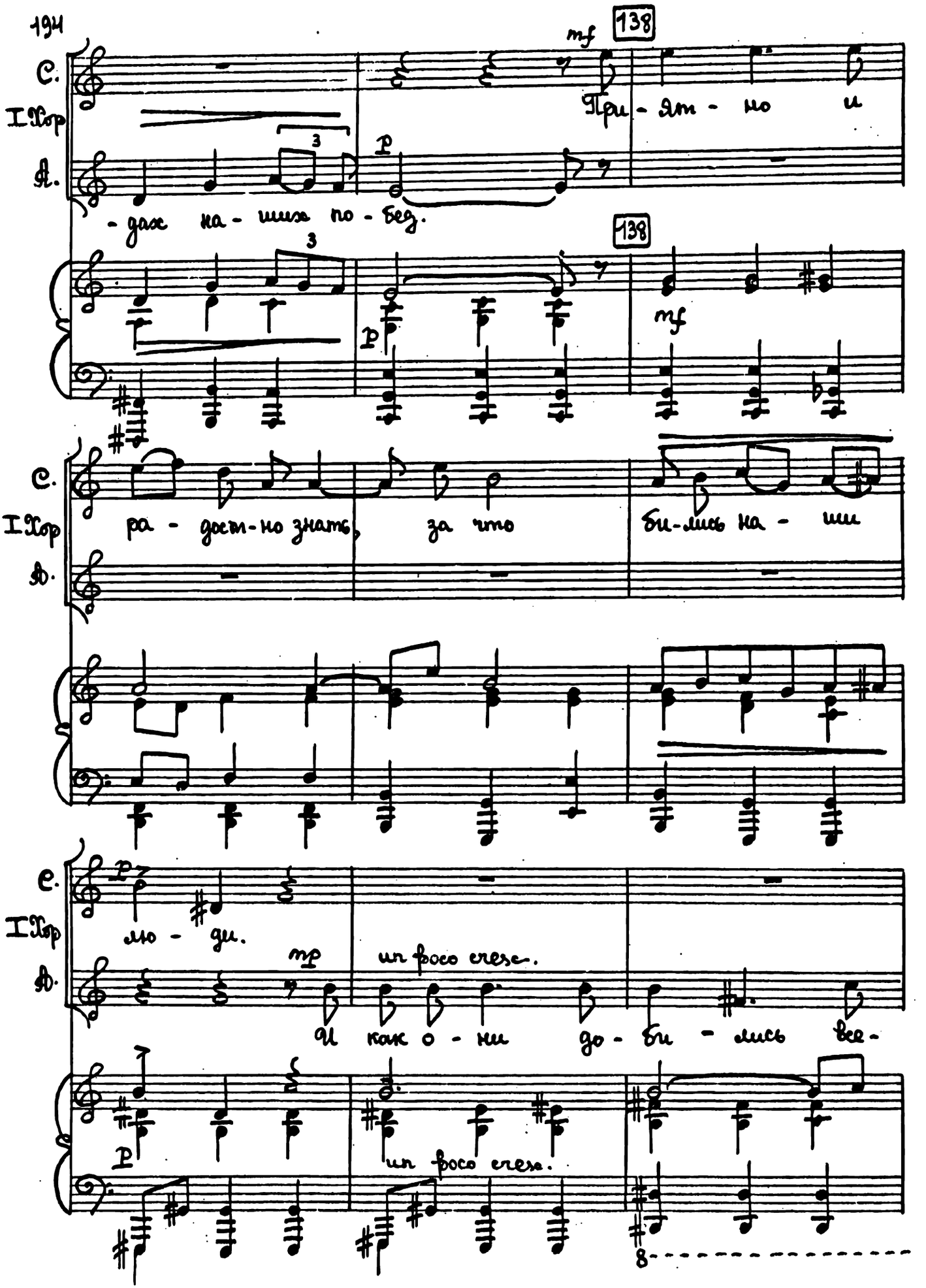

С.
I Хор
А.

mf

-мир - но ис-то-ри - чес - кой по - бе - ды.

p

mf

p

139 8

С.
I Хор
А.

f

При - ят - но и ра - дост - но

f

При - ят - но и ра - дост - но

139

Pesante

f

С.
I Хор
А.

знать,

f

на -

знать, что кровь, о - биль-но про-ли - та - я

f

на -

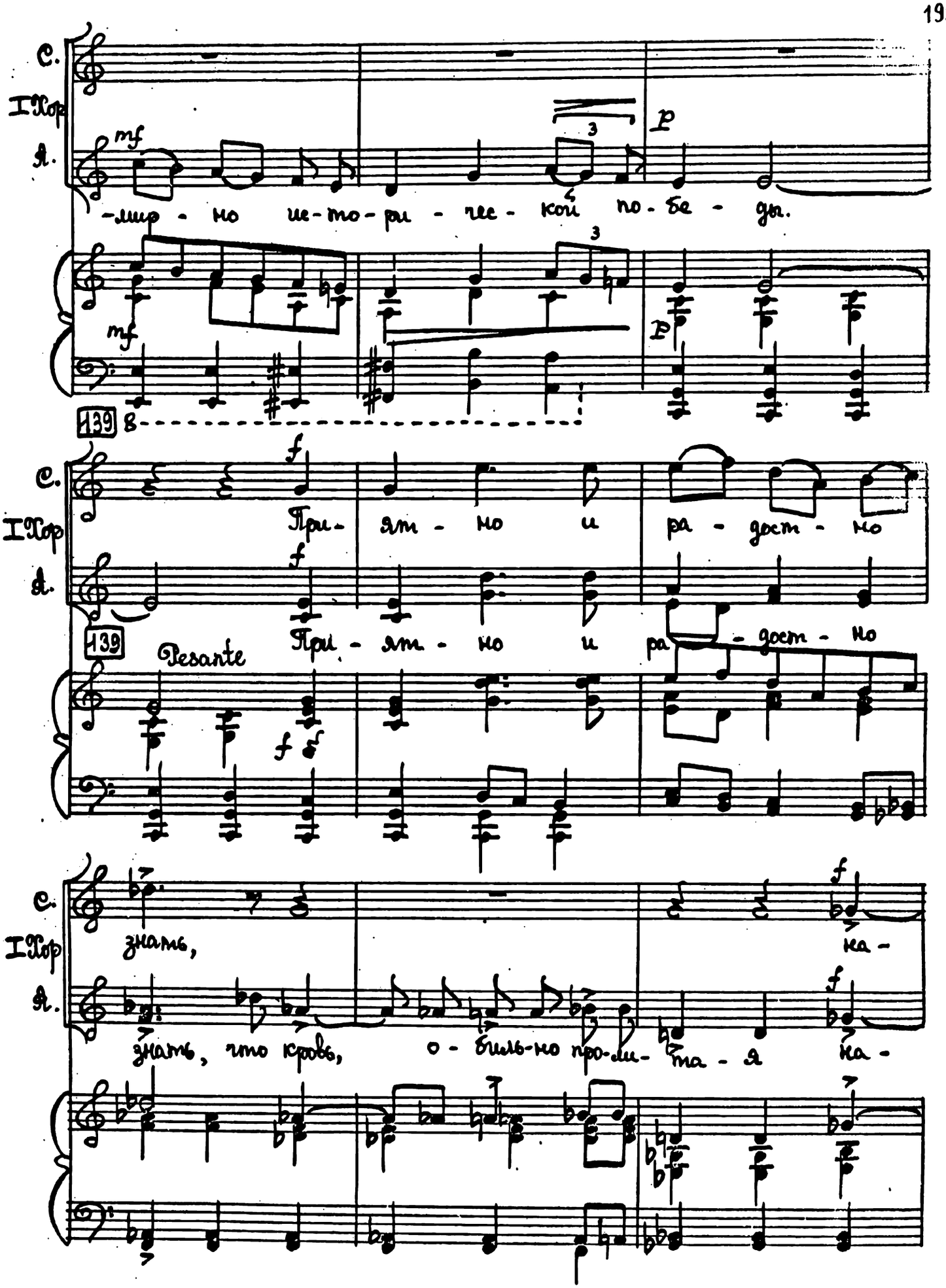

140

С.

I Хор

А.

- ши-ми людьми, не про-шла да-ром,

- ши-ми людьми, не про-шла да-ром,

140

С.

I Хор

А.

mp

dim.

что о-на да-ла сво-и ре-зуль-

С.

I Хор

А.

p

-ма-ты.

tranquillo

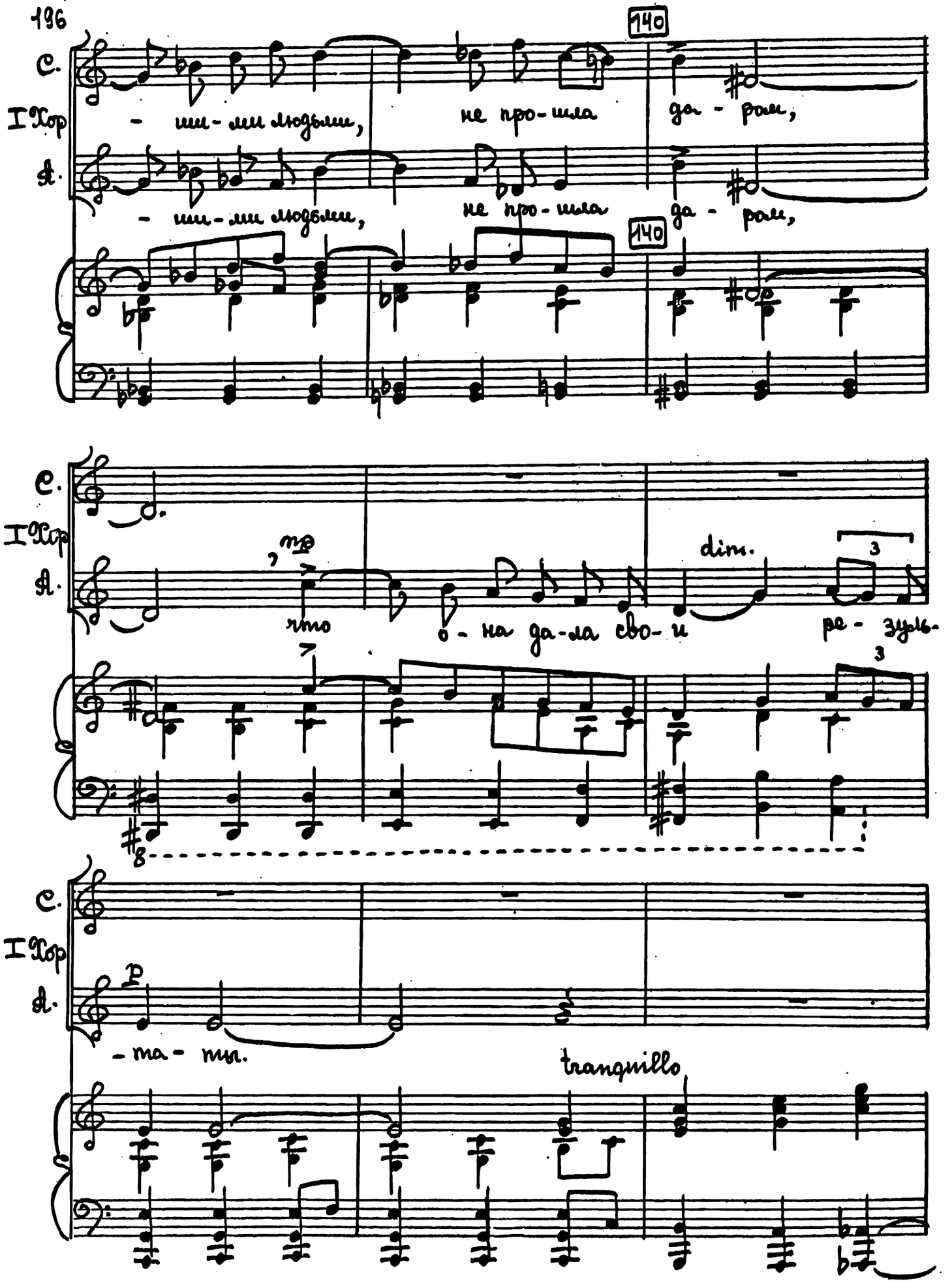

141 Poco meno

Т. I Хор Б.

p cresc.

Э - то во - о - ру - жа - ет ду - хов - но

Э - то во - о - ру - жа - ет

141 Poco meno

p cresc.

mf dim.

наш ра - бо - чий класс, на - ше кресть-

mf dim.

8

- ян - ство, на - шу тру - до-

на - шу тру - до-

p mf

8

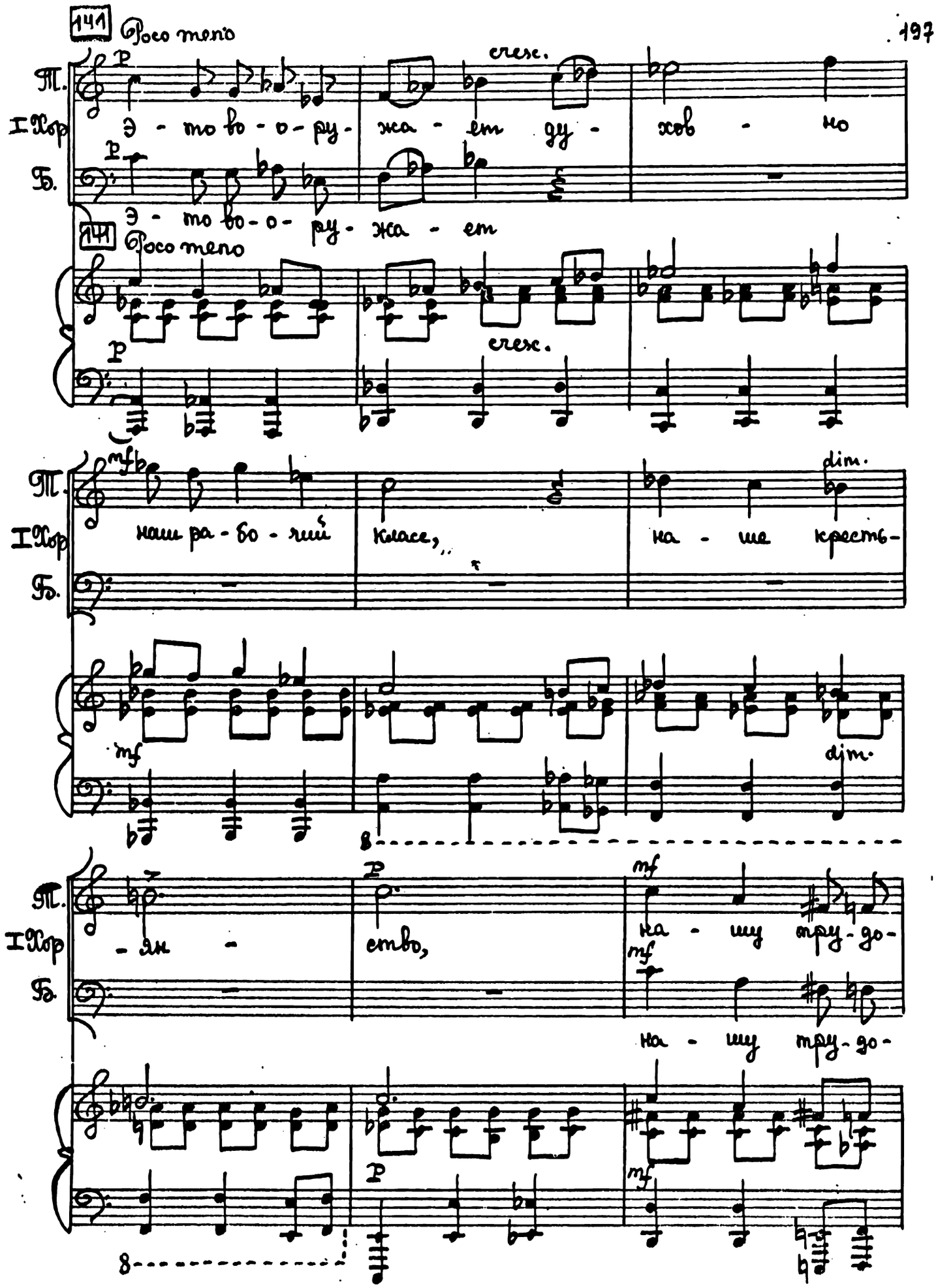

Т. I Хор Б.

cresc. f

-ву - ю ин - тел - ли - ген - ци - ю.

cresc. f

-ву - ю ин - тел - ли - ген - ци - ю.

cresc. f

142

С. I Хор А.

p f

э - то дви - га - ет вне - рёд

p f

э - то дви - га - ет вне - рёд

142

p

С. I Хор А.

и под - ни - ма - ет чув - ство за -

mf

за -

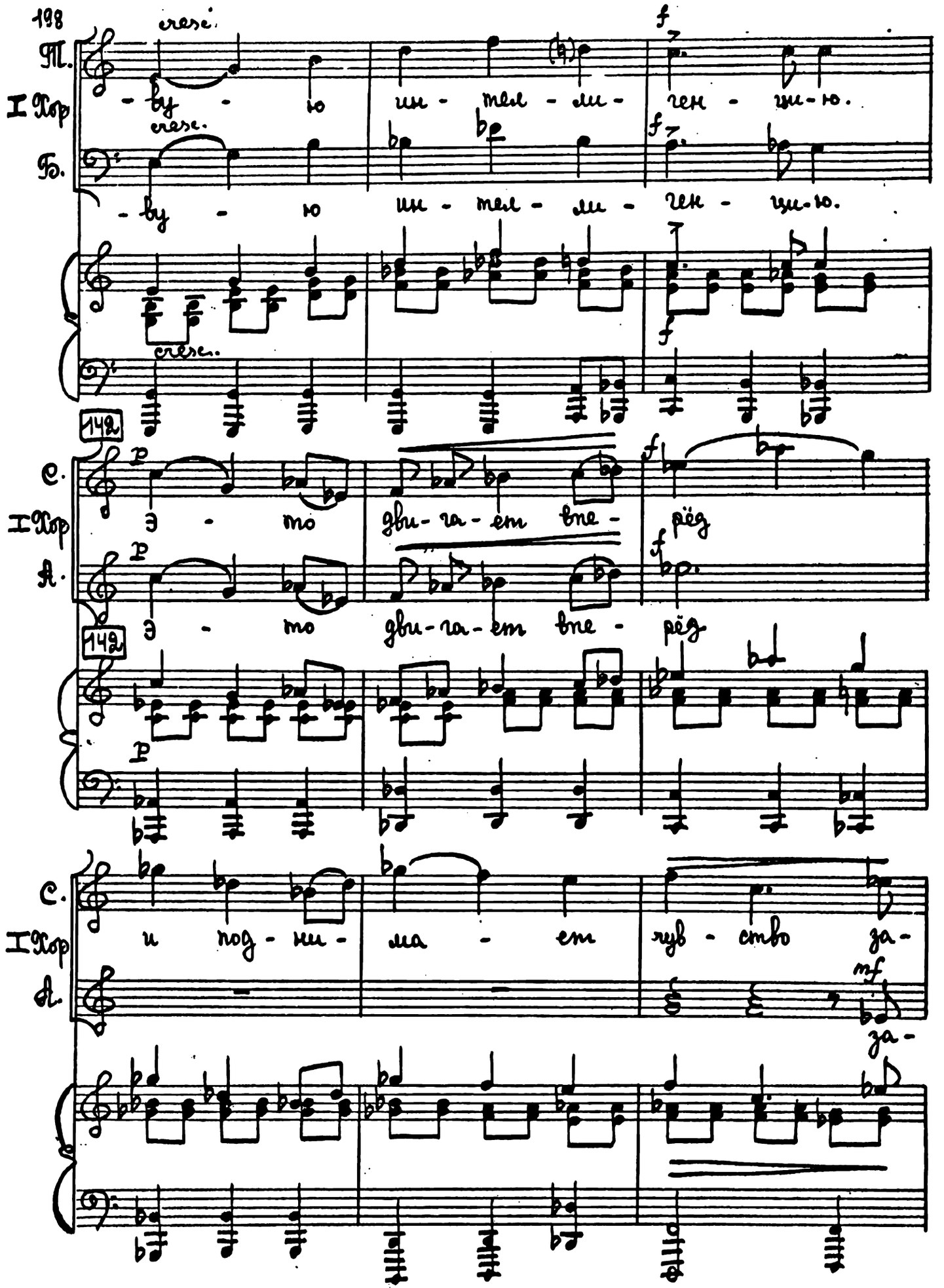

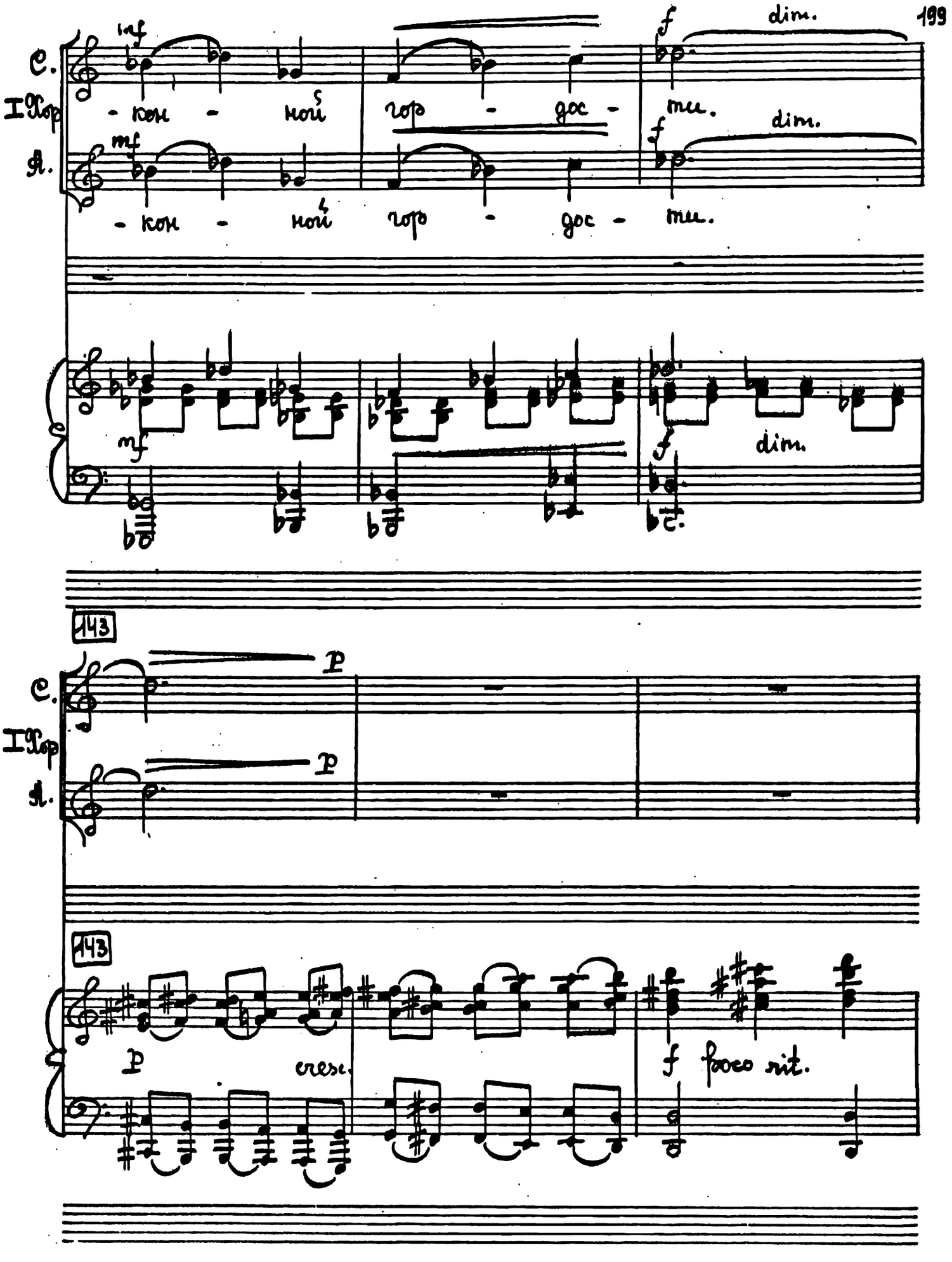
C.
I Хор
A.
mf
f
dim.
- кон - ной гор - дос - ти.
143
p
cresc.
poco rit.

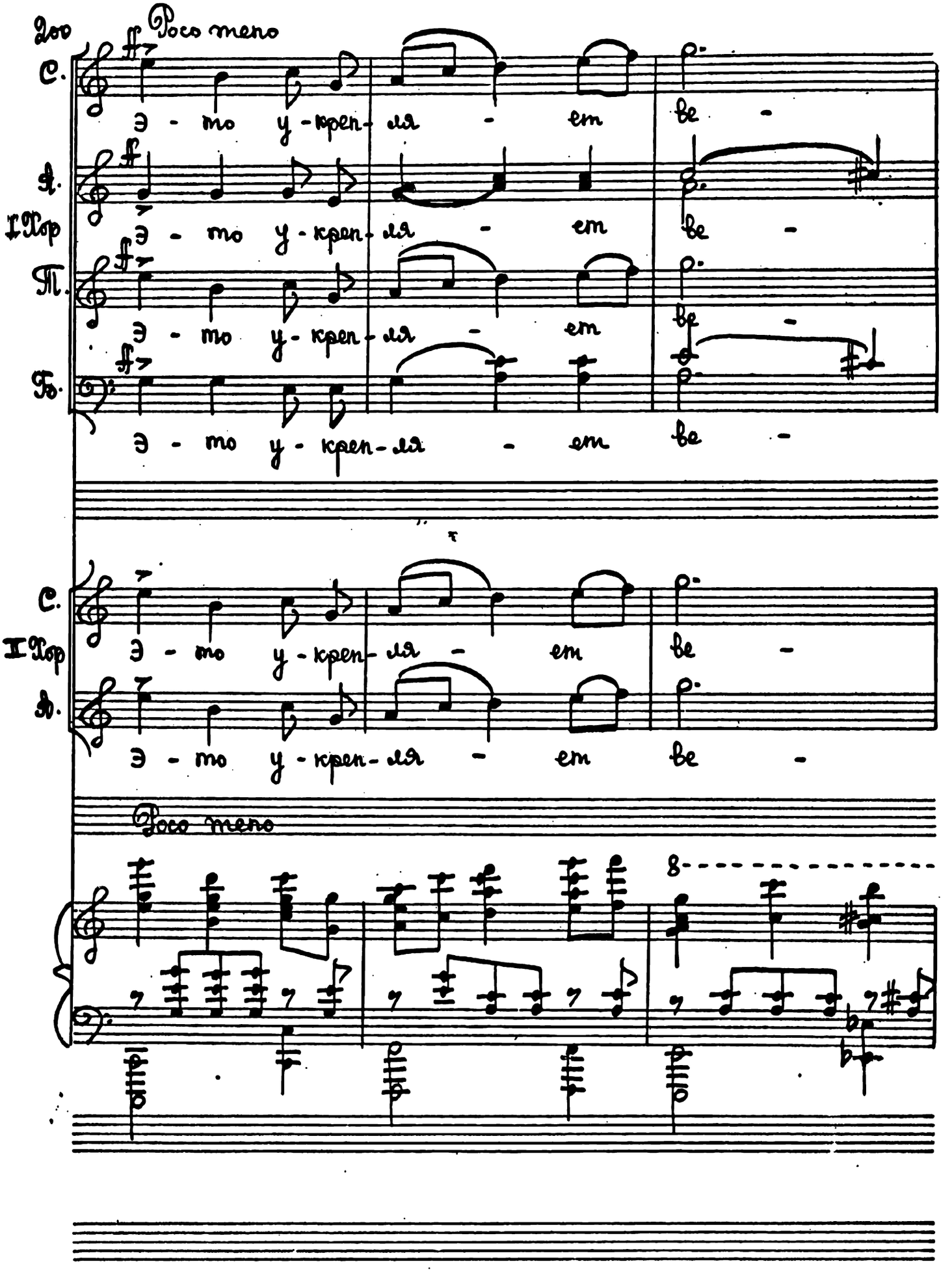

200

Poco meno

C. ff

Э - то у - креп - ля - ет ве -

A. ff

I Хор

Э - то у - креп - ля - ет ве -

T. ff

Э - то у - креп - ля - ет ве -

Б. ff

Э - то у - креп - ля - ет ве -

C.

II Хор

Э - то у - креп - ля - ет ве -

A.

Э - то у - креп - ля - ет ве -

Poco meno

8

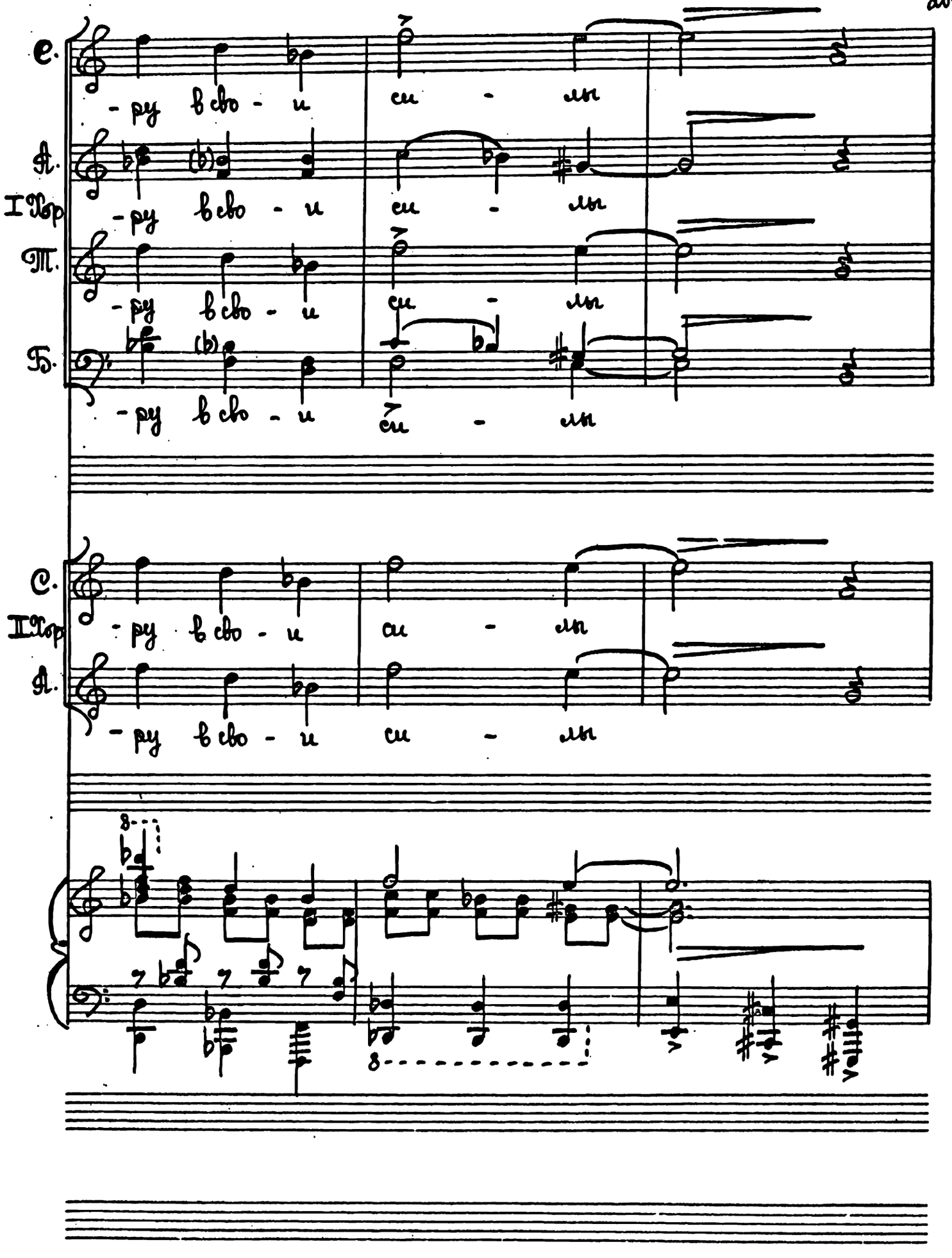
С.
-ру в сво - и си - ли
А.
I Хор
-ру в сво - и си - ли
Т.
-ру в сво - и си - ли
Б.
-ру в сво - и си - ли
С.
II Хор
-ру в сво - и си - ли
А.
-ру в сво - и си - ли

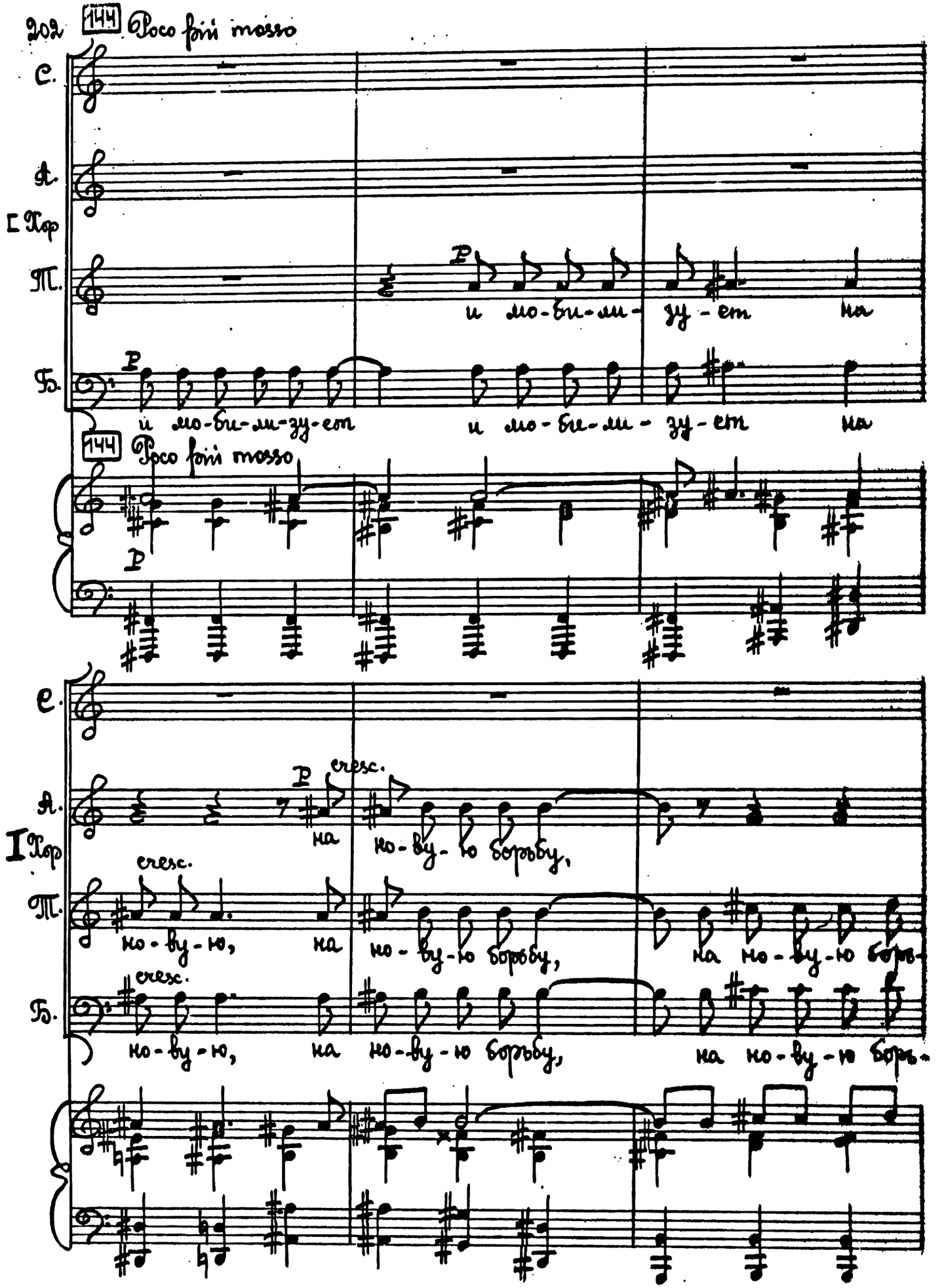
202
144 Poco poi mosso
С.
А.
I Хор
Т.
Б.
p
и мо-би-ли-зу-ет
и мо-би-ли-зу-ет
на
144 Poco poi mosso
p
е.
Я.
I Хор
Т.
Б.
p
cresc.
на но-ву-ю борьбу,
cresc.
но-ву-ю, на но-ву-ю борьбу,
на но-ву-ю боро-
cresc.
но-ву-ю, на но-ву-ю борьбу,
на но-ву-ю борь-

С. *f* для за-во-е-ва-ни-я,

А. *mf* борьбу

I Хор

Т. *mf* -бу, *f* для за-во-е-ва-ни-я,

Б. *mf* -бу, борьбу

145 Poco meno

С. для за-во-е-ва-ни-я но-вых по-

А. но-вых по-

I Хор

Т. для за-во-е-ва-ни-я но-вых по-

Б. но-вых по-

145 Poco meno

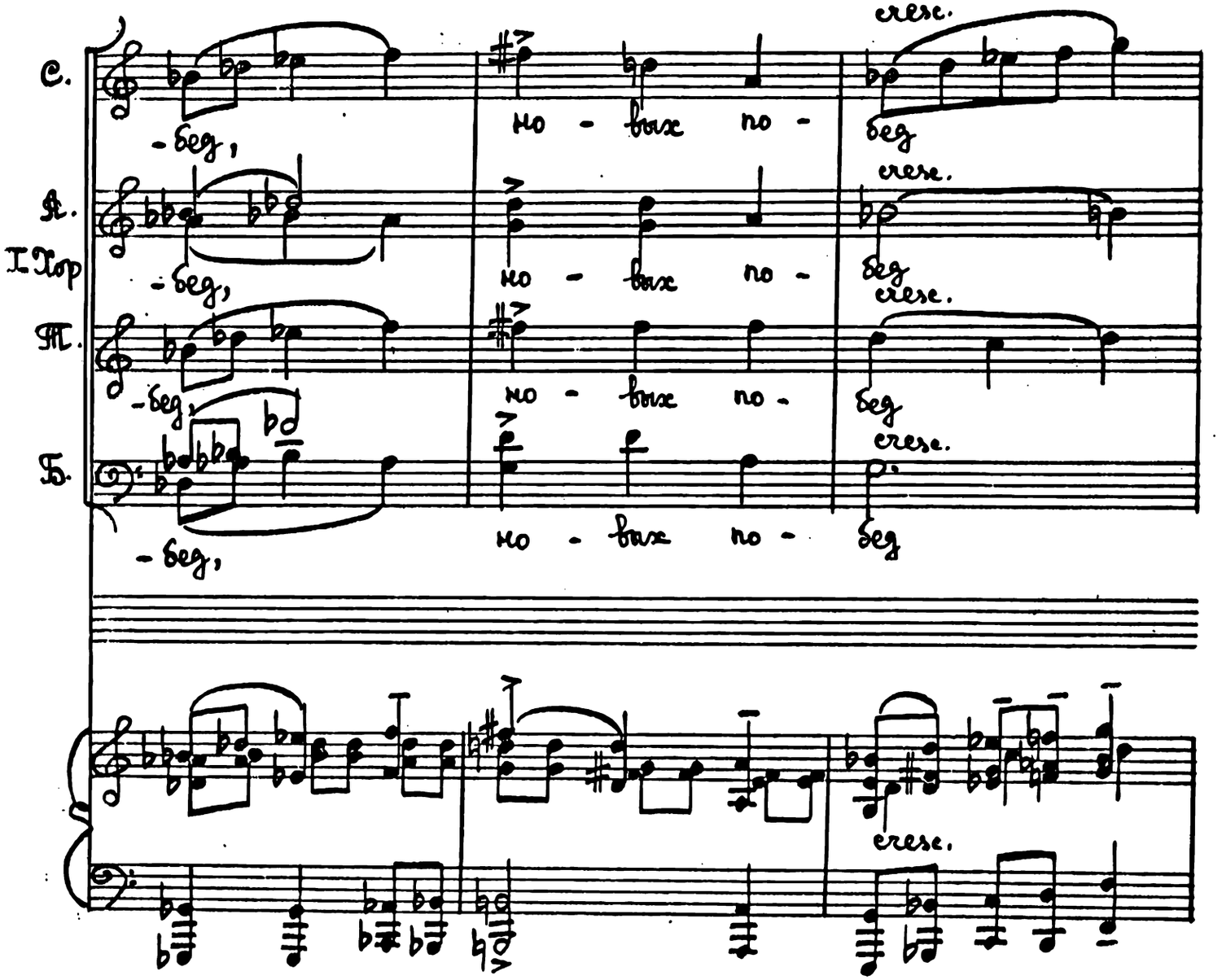
С.
-бед,
но - вых но -
бед
cresc.
А.
Хор
-бед,
но - вых но -
бед
cresc.
Т.
-бед,
но - вых но -
бед
cresc.
Б.
-бед,
но - вых но -
бед
cresc.
cresc.

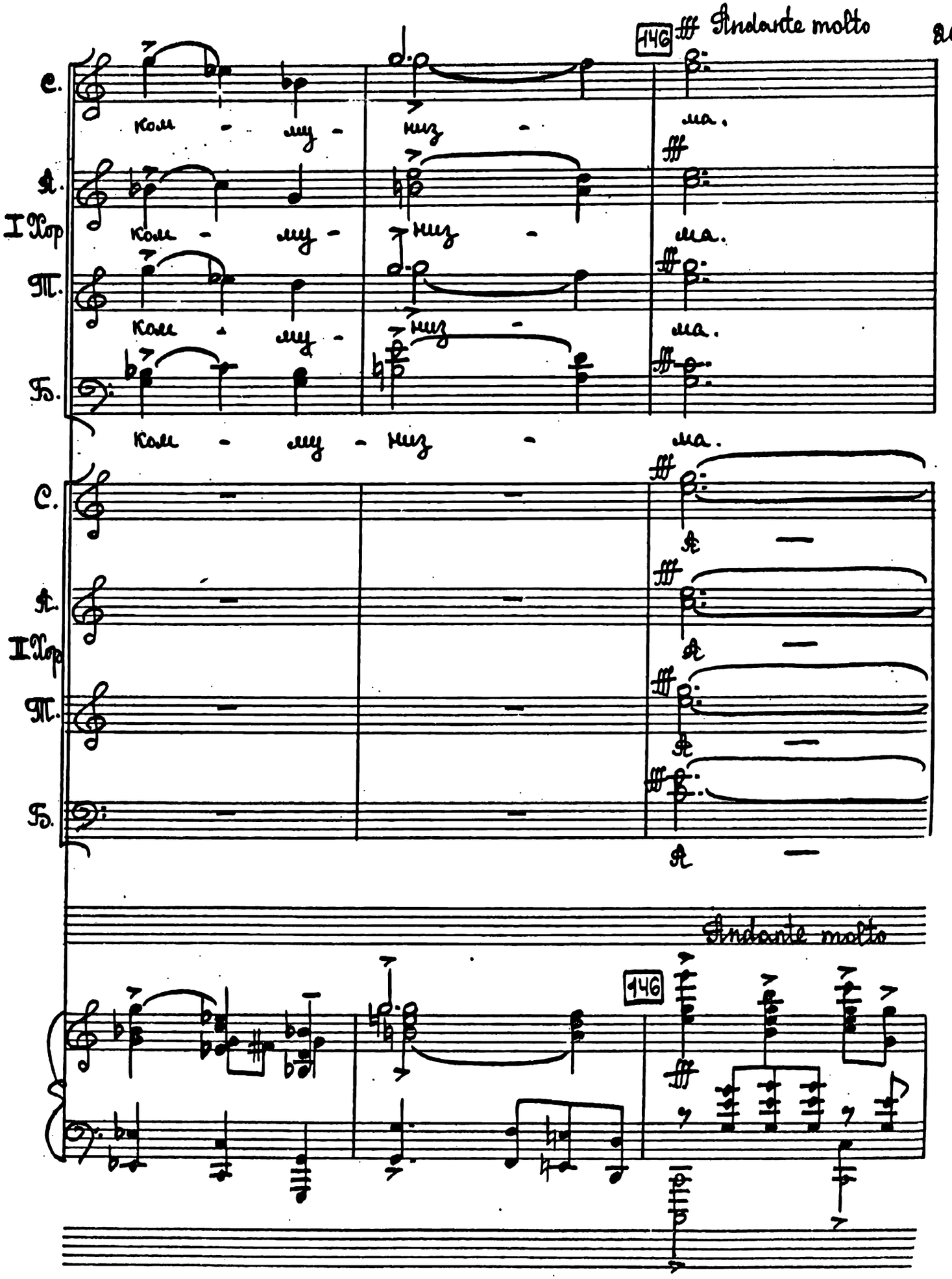
146
Andante molto
С.
А.
I Хор
Т.
Б.
ком - му - низ - ма.
ком - му - низ - ма.
ком - му - низ - ма.
ком - му - низ - ма.
С.
А.
II Хор
Т.
Б.
Andante molto
146

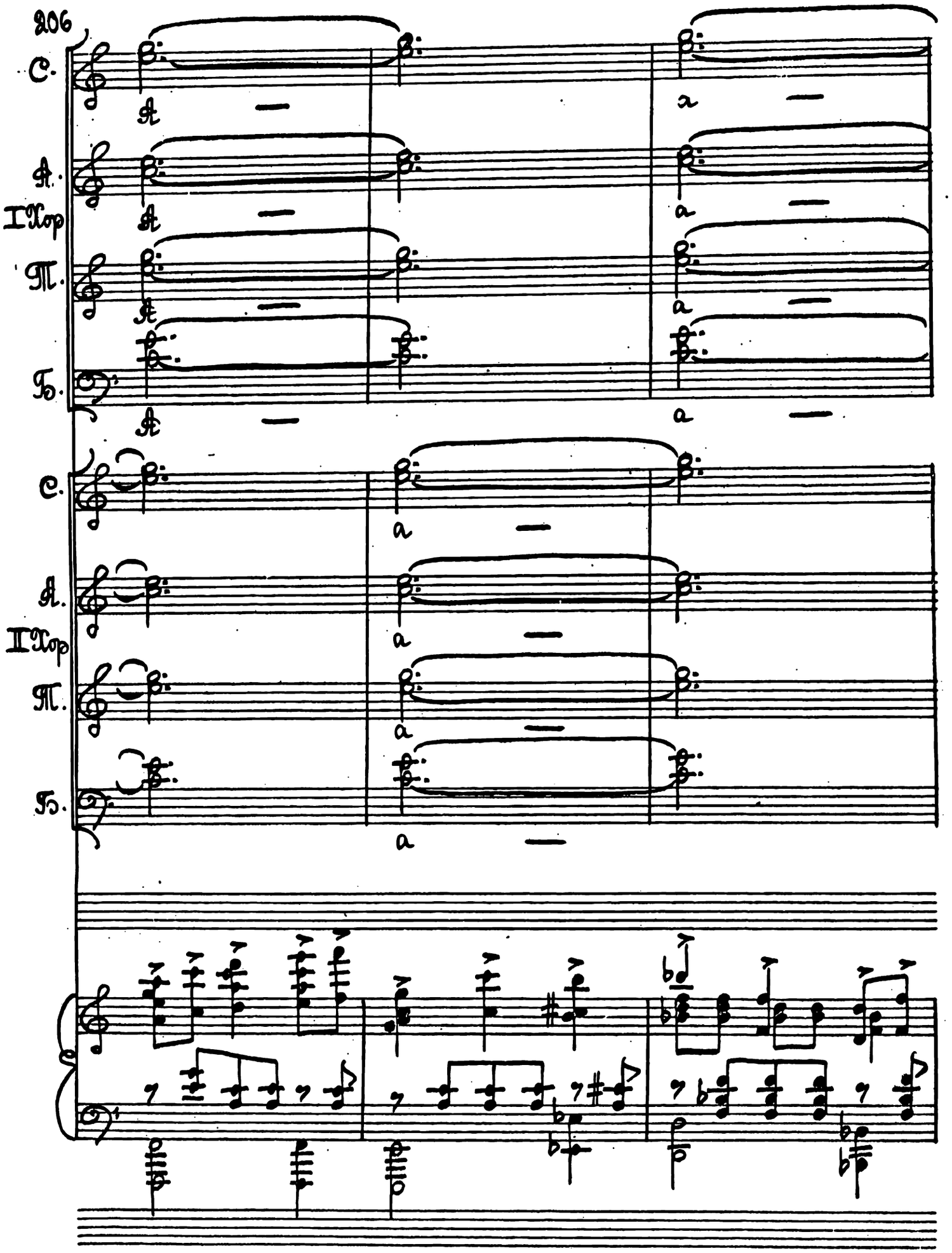
206
C.
A.
I Хор
П.
Т.
a
C.
A.
II Хор
П.
Т.
a

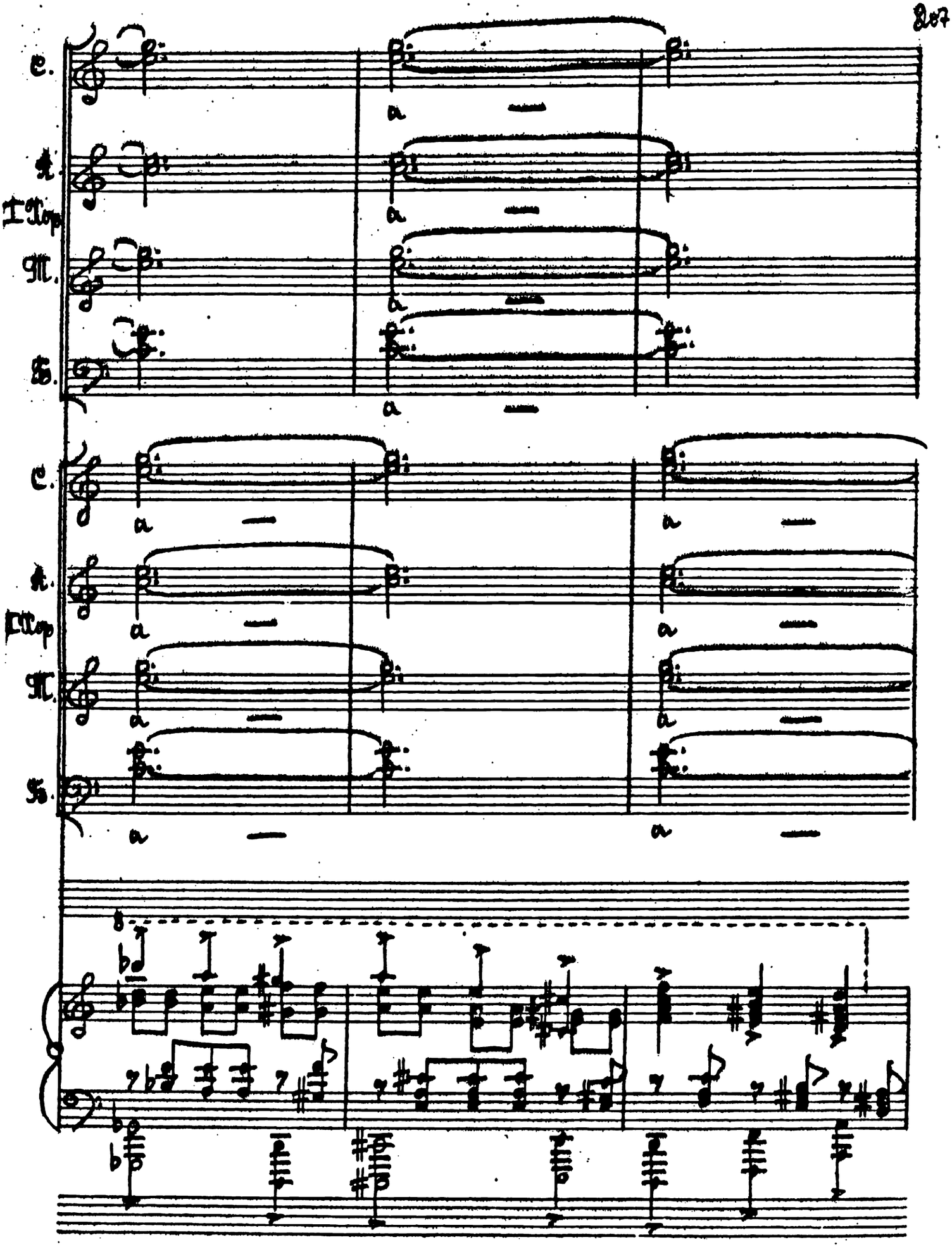
C.
A.
I Top
M.
B.
C.
A.
I Top
M.
B.

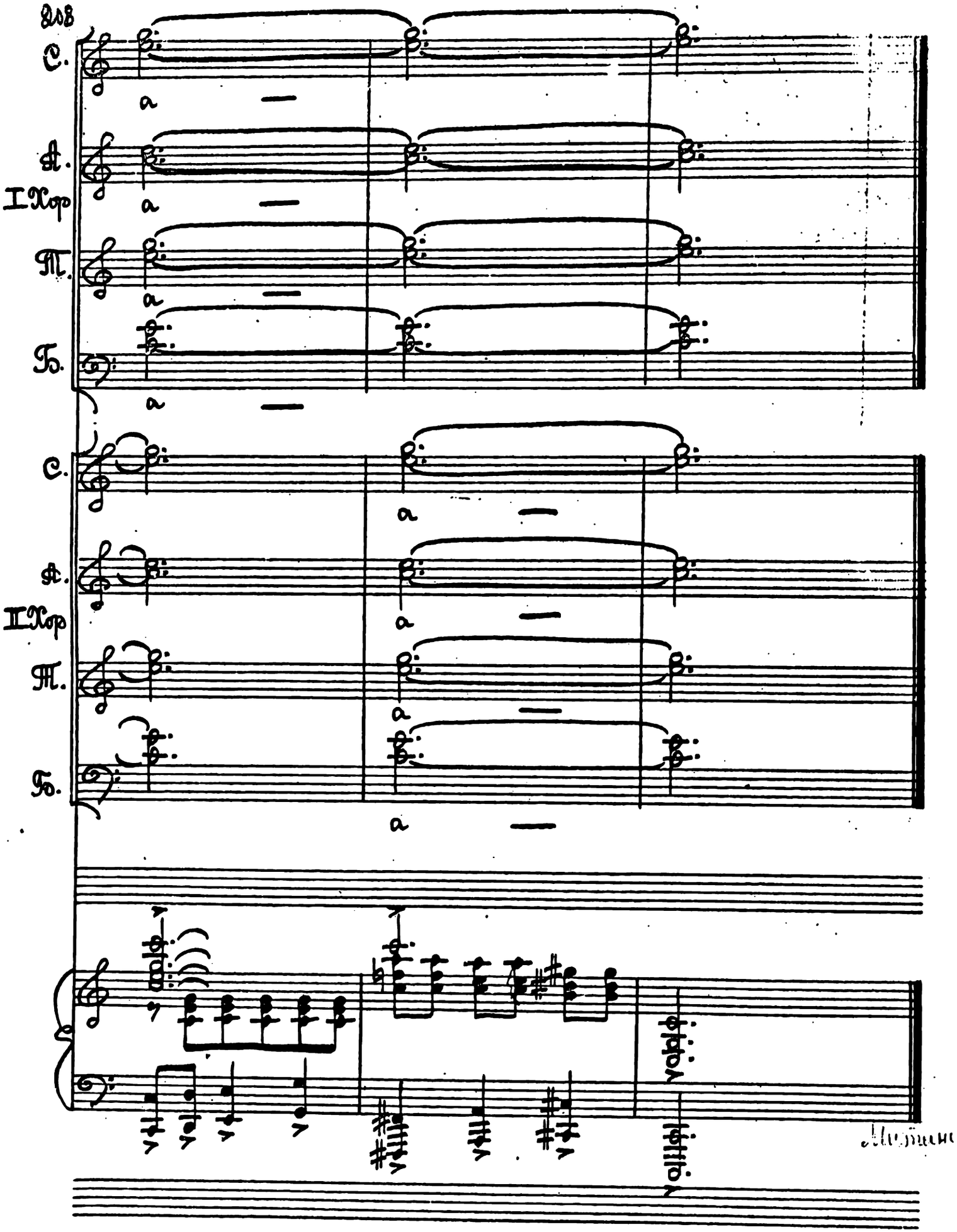
C.
A.
I Хор
T.
B.
a
C.
A.
II Хор
T.
B.
a