X

CANZONA

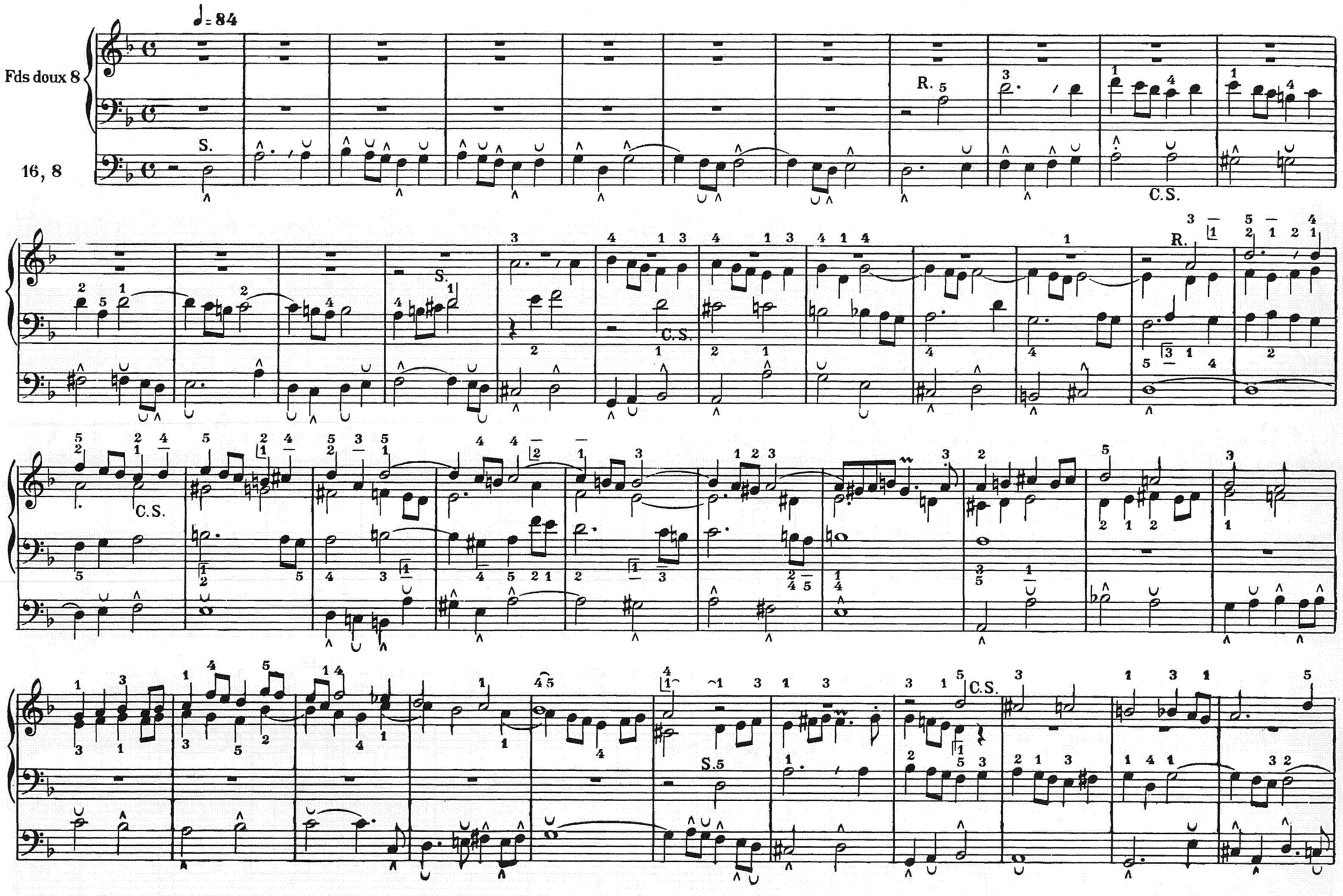

Tous droits d'exécution de reproduction et d'arrangements réservés pour tous pays

S.
C.S.
R.
C.S.
S.
C.-S.
C.S.
S.
C.S.
R. rée.
C.S.
R. rée.
C.S.

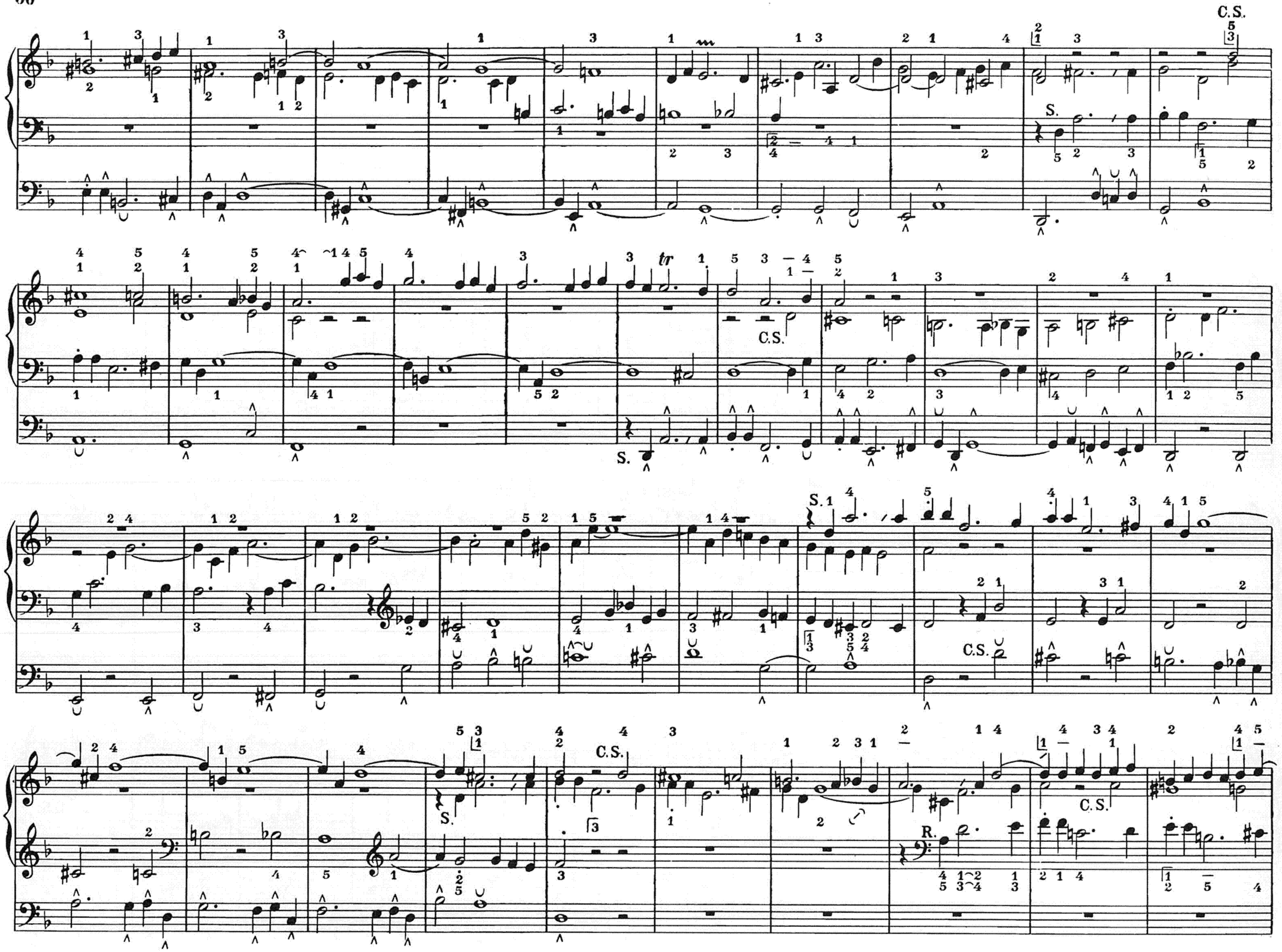
C.S.
S.
tr
C.S.
S.
S.
C.S.
C.S.
S.
C.S.
R.
C.S.

S. Dom.
S.
tr
R.
C.S.
Prin.
C.S.
S.
=C.S.
R. rée.
Adagio