Nº 19.

GELOBET SEIST DU
JESU CHRIST
(Text wie Nº 17.)

SOIS LOUÉ
JÉSUS-CHRIST
(même texte que Nº 17)

PRAISED BE THOU
O JESUS CHRIST
(same text as Nº 17.)

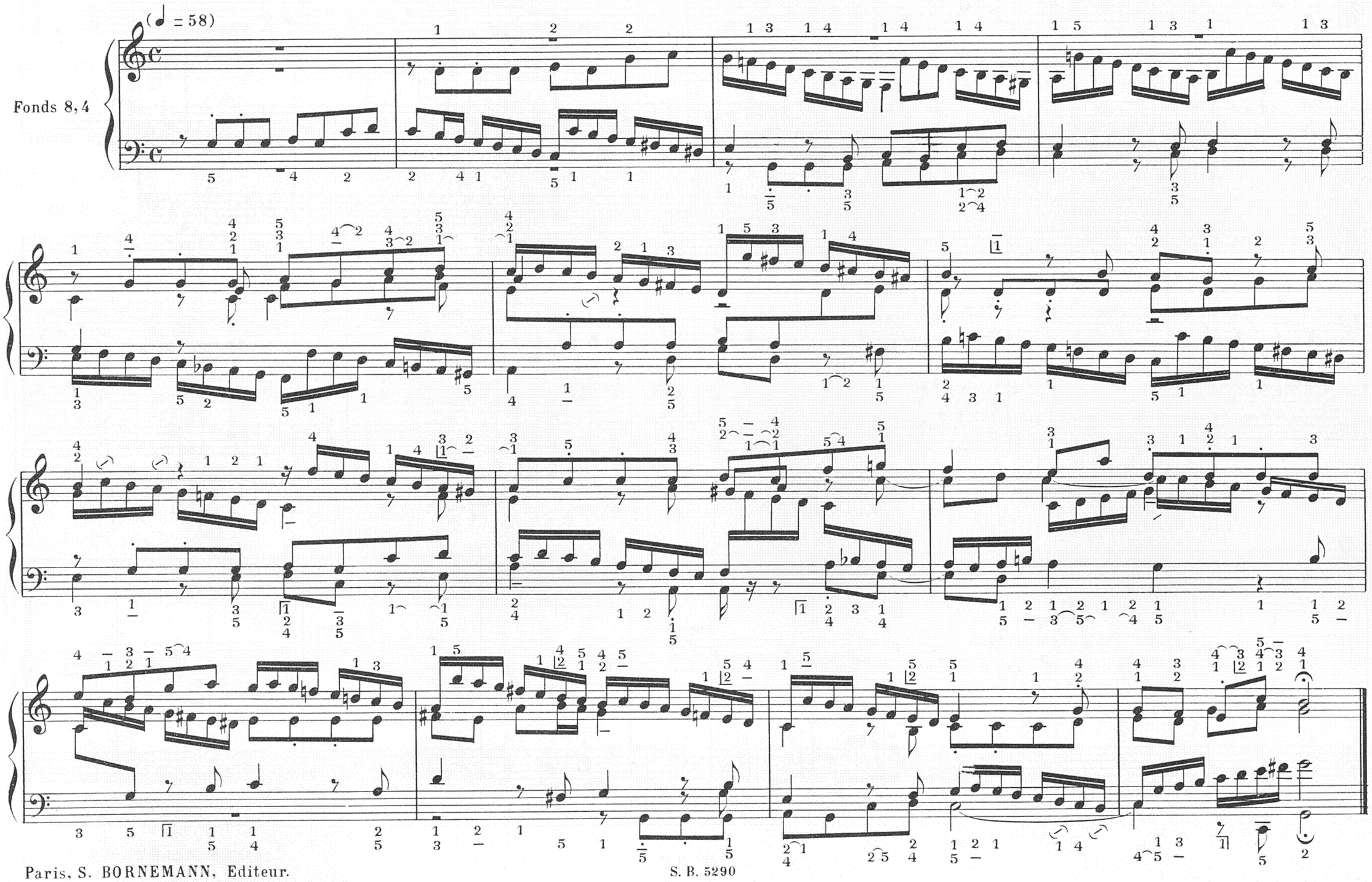

Paris, S. BORNEMANN, Editeur.